



Vigilancia de Lesiones por Pólvora

Octubre de 2014

Subdirección de salud pública - Epidemiología

RAUL DELGADO GUERRERO
Gobernador de Nariño

ELIZABETH TRUJILLO MONTALVO
Directora Instituto Departamental de Salud de Nariño

¡Por un Nariño Mejor!

Vigilancia

1. Normatividad

2. Estrategias de vigilancia

3. Vigilancia intensificada de lesiones por pólvora

(1 de diciembre a 17 de enero del siguiente año)

4. 2014*(cambio)

Vigilancia de artefactos explosivos (pólvora y minas antipersonal)

5. Efectos del uso de la pólvora, en la salud de las personas.



1. Normatividad



La Ley 670 de 2001, desarrolla parcialmente en el artículo 44 de la Constitución Política de Colombia para garantizar la vida, la integridad física y la recreación del niño expuesto al riesgo por el manejo de artículos pirotécnicos o explosivos.

Además menciona las libertades de los alcaldes municipales y distritales en cuanto a la permisión en el uso y la distribución de artículos pirotécnicos o fuegos artificiales, estableciendo las condiciones de **seguridad**, que determinen técnicamente las **autoridades** o cuerpos **de bomberos** para prevenir incendios o situaciones de peligro.



“La pólvora es bonita, dan un espectáculo fabuloso, pero la deben manejar expertos”



Ley 1098 de 2006 por la cual se expide el código de la infancia y la adolescencia cuyo objeto es establecer normas sustantivas y procesales, para la **protección integral de los niños, las niñas y los adolescentes, garantizar el ejercicio de sus derechos** y libertades consagradas en los instrumentos internacionales de **derechos humanos**, en la constitución política y en las leyes, así como su restablecimiento.



Decreto Numero 4481 de 2006

Artículo 3°. *Urgencias y atención a menores.*

Cuando un menor resultare con quemaduras y daños corporales por el uso de artículos pirotécnicos, los centros de salud y hospitales públicos y privados, están obligados a prestar de **inmediato** la atención **médico-hospitalaria de urgencia** que requiera, sin que se pueda aducir motivo para negarla, ni siquiera de la ausencia de sus representantes legales, la falta de **disponibilidad de dinero o falta de cupo**.



2. Estrategias de vigilancia



1. Vigilancia Rutinaria

2. *Vigilancia intensificada SIVIGILA, Google docs



3. Vigilancia intensificada (1 de diciembre a 17 de enero)



**Lesiones por pólvora, Nariño en
Colombia casos y porcentaje
Vigilancia intensificada
1 de diciembre al 17 de enero
Departamento de Nariño
2012/2013- 2013/2014**



2012/2013

Departamentos más afectados	Casos	Porcentaje
Antioquia	232	24,4
Valle	114	12,0
N. de Santander	70	7,4
Nariño	65	6,8
Caldas	51	5,4
Cauca	49	5,2
Bogotá	48	5,1
Risaralda	31	3,3
Quindío	28	2,9
Otros	262	27,6
Total	950	100,0

2013/2014

Departamentos más afectados	Casos	Porcentaje
Antioquia	256	28,99
Valle	92	10,42
Nariño	65	7,36
Cauca	59	6,68
N. de Santander	49	5,55
Bogotá	48	5,44
Caldas	45	5,10
Boyacá	34	3,85
Cundinamarca	32	3,62
Otros	203	22,99
Total	883	100,00

Fuente: SIVIGILA 2014, INS - IDSN



**Lesiones por pólvora
departamento de Nariño
Vigilancia intensificada
1 de diciembre a 17 de enero
casos y tasas en municipios
que presentaron incremento
2012/2013- 2013/2014**



Código	#	Región	Municipios	Casos 2012 2013	Casos 2013 2014	Semafori zación
52356	30	EXP	Ipiales	7	12	
52399	35	JUA	La Unión	0	5	
52036	4	OCC	Ancuyá	0	3	
52693	55	RIO	San Pablo	0	3	
52699	58	ABA	Santacruz	0	2	
52786	60	COR	Taminango	0	2	
52835	62	PAS	Tumaco	1	2	
52687	54	JUA	San Lorenzo	0	2	
52694	9	JUA	Cartago	0	1	
52240	10	CEN	Chachagüí	0	1	
52354	29	SAB	Imués	0	1	
52203	11	RIO	Colon	0	1	
52083	7	RIO	Belen	0	1	
52323	27	EXP	Gualmatan	0	1	
52317	25	EXP	Guachucal	0	1	
52378	31	RIO	La Cruz	0	1	
52262	22	GUA	El Tambo	0	1	
52287	24	EXP	Funes	0	1	
52210	13	EXP	El Contadero	0	1	
52585	49	EXP	Pupilales	0	1	
52540	45	COR	Policarpa	0	1	
52254	19	GUA	El Peñol	0	1	
TOTAL DEPARTAMENTO				65	65	

Fuente: SIVIGILA 2014, IDSN

4. Vigilancia de lesiones por artefactos explosivos (pólvora y minas antipersonal)



NAVIDAD SIN PÓLVORA

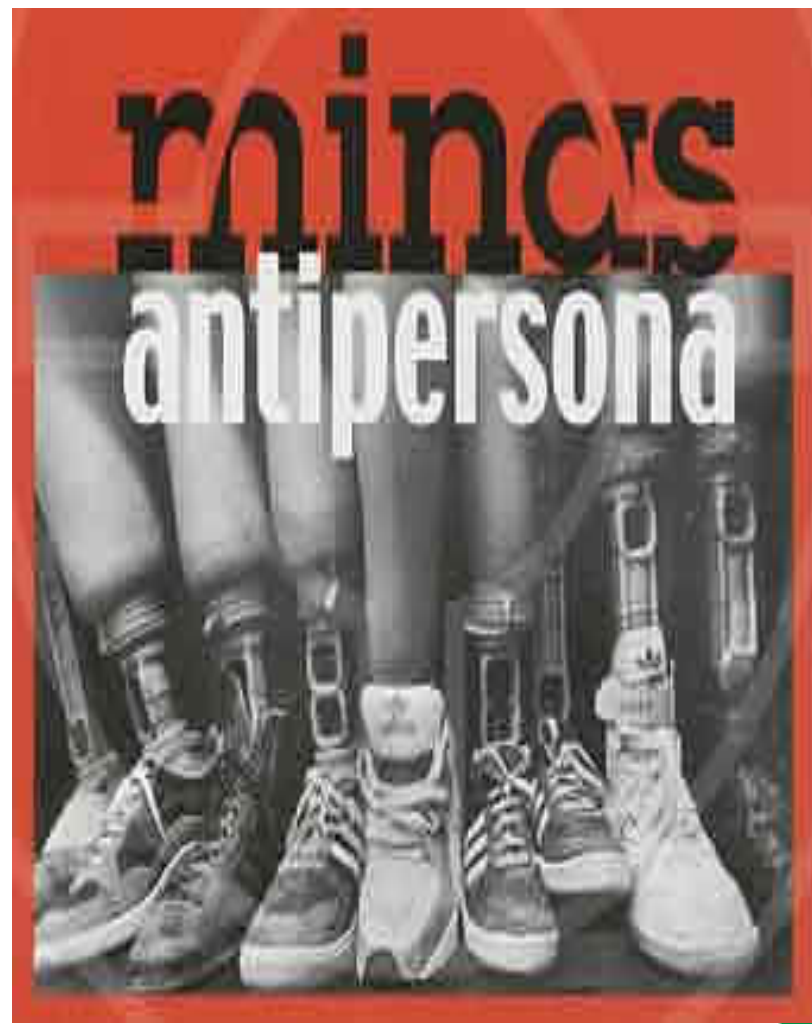
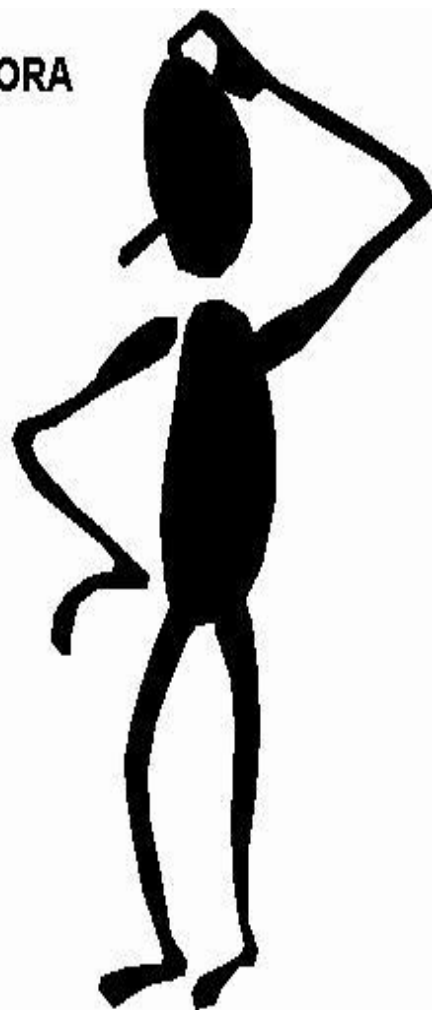
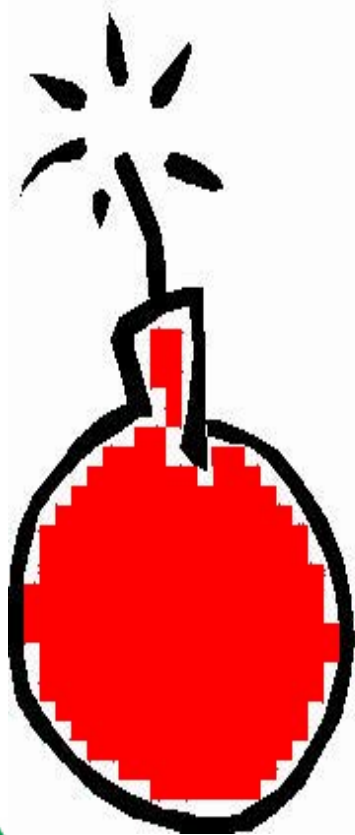

Casos notificados de lesiones por artefactos explosivos según tipo de artefacto, Nariño, Sem 42(18 de Octubre) de 2014

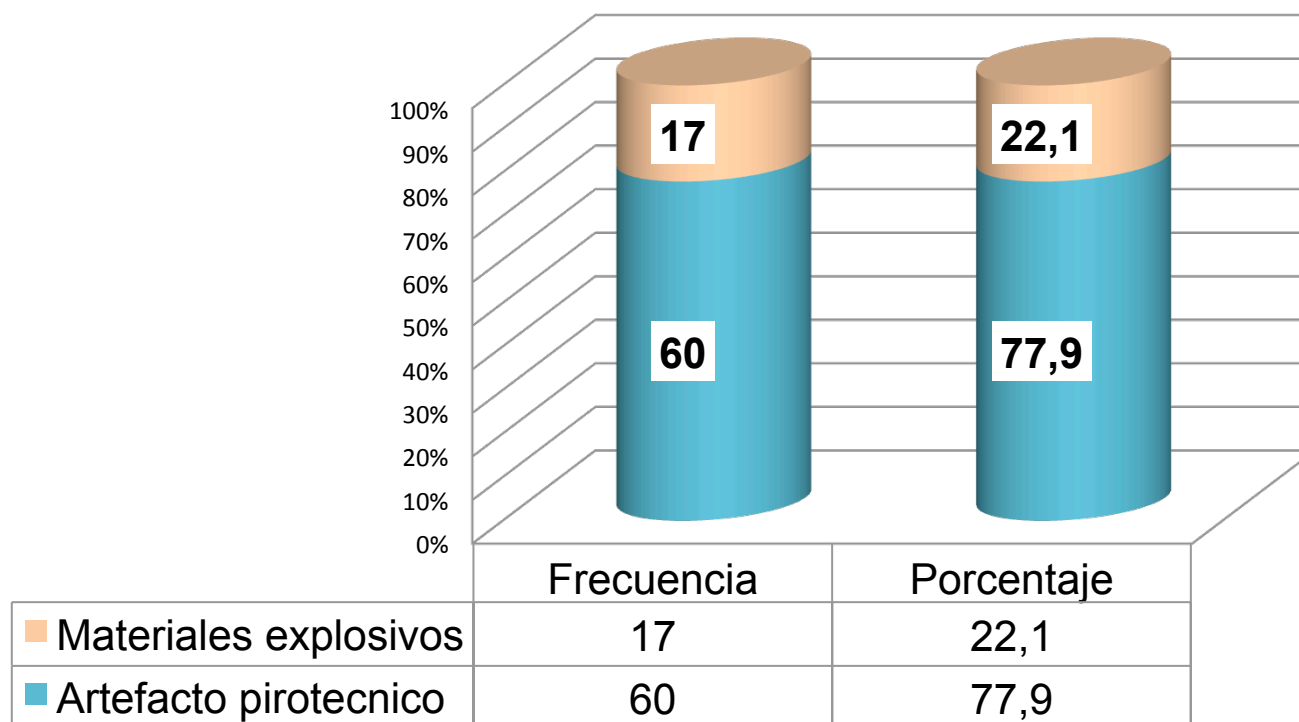

Fuente: SIVIGILA 2014, IDSN

Casos notificados de lesiones por artefacto pirotécnico según grupo etareo, Nariño, Sem 42(18 de Octubre) de 2014

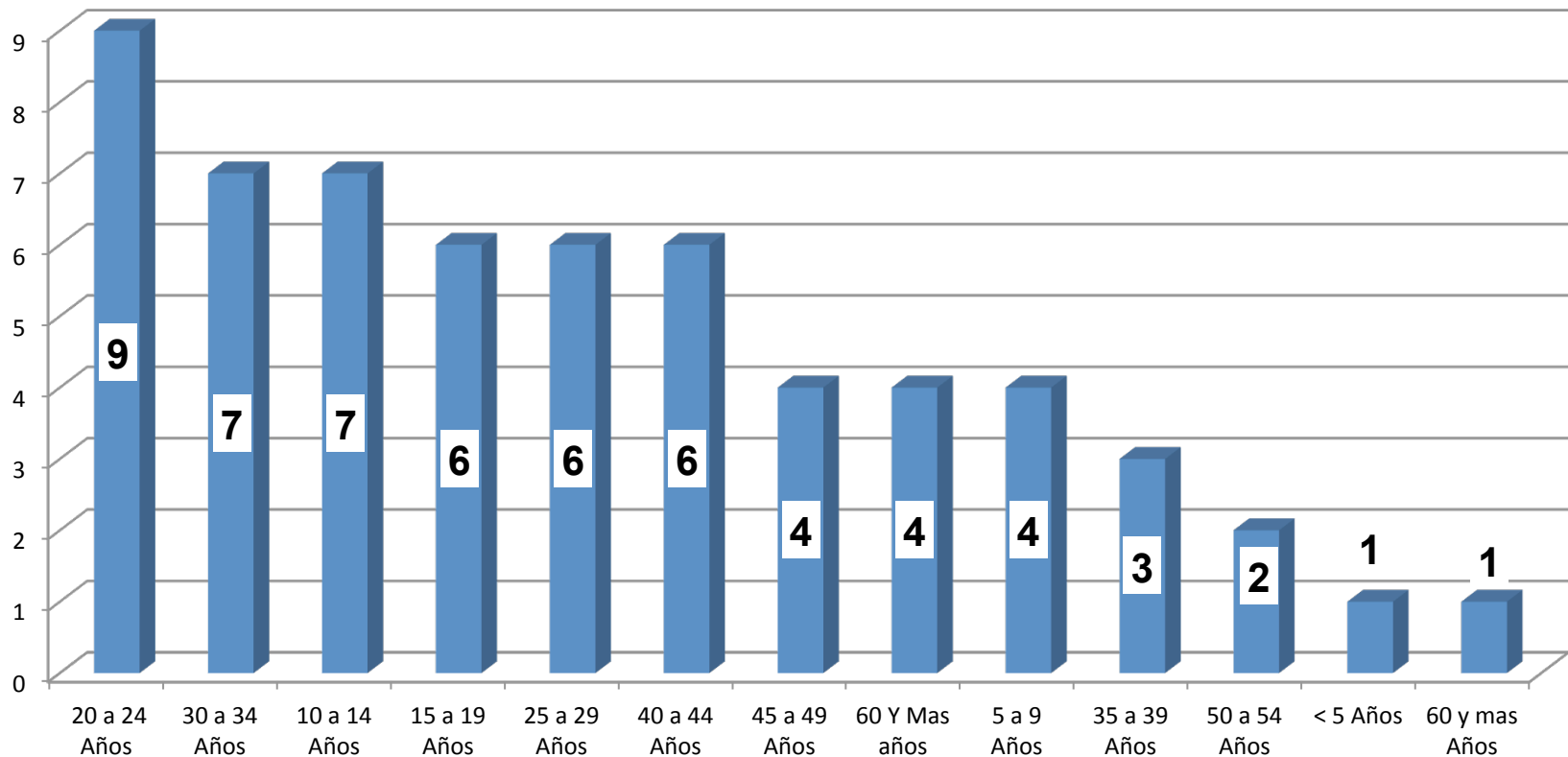

Fuente: SIVIGILA 2014, IDSN

Casos notificados de lesiones por artefacto pirotécnico según sexo, Nariño, Sem 42(18 de Octubre) de 2014

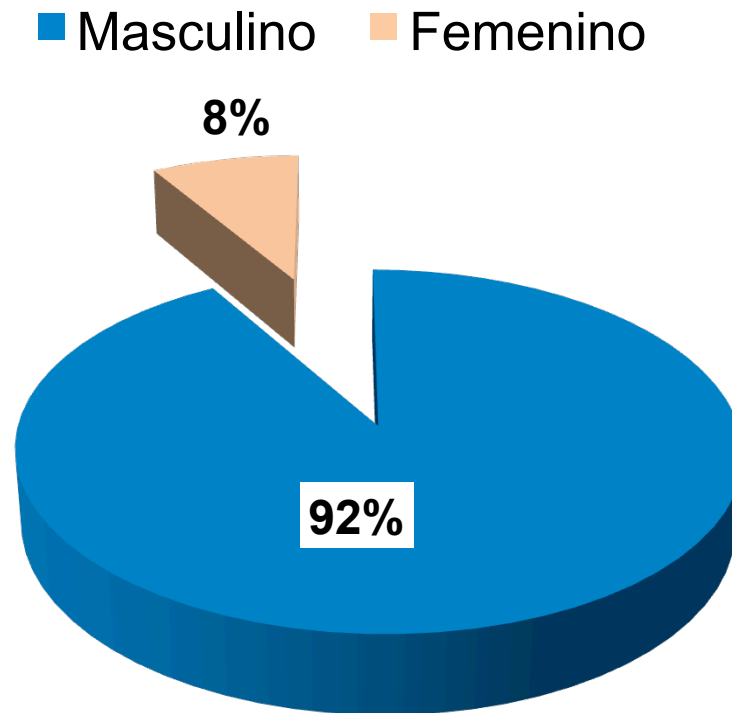

Fuente: SIVIGILA 2014, IDSN

**Casos notificados de lesiones por
artefacto pirotécnico según
municipio de ocurrencia,
Nariño, Nariño,
Sem 42(18 de Octubre) de 2014**



Municipio de Ocurrencia	Frecuencia	Porcentaje	Tasa x 100.000 hb
Ancuya	6	10.0	82.8
Funes	2	3.3	30.6
Contadero	2	3.3	28.9
Guachucal	4	6.7	25.3
Guaitarilla	3	5.0	24.7
Ospina	2	3.3	23.0
La union	5	8.3	19.0
Gualmatan	1	1.7	17.4
Imues	1	1.7	15.7
Consaca	1	1.7	10.5
Taminango	2	3.3	9.9
Potosi	1	1.7	8.2
El tambo	1	1.7	8.0
Chachagui	1	1.7	7.3
Policarpa	1	1.7	6.1
San pablo	1	1.7	5.7
La cruz	1	1.7	5.5
Ricaurte	1	1.7	5.5
Ipiales	7	11.7	5.2
Pupiales	1	1.7	5.2
San lorenzo	1	1.7	5.1
Buesaco	1	1.7	4.0
Sandona	1	1.7	3.9
Santa cruz (guachaves)	1	1.7	3.7
Tuquerres	1	1.7	2.5
Pasto	8	13.3	1.8
Tumaco	3	5.0	1.5

GILA 2014, IDSN



5. Efectos del uso de la pólvora



Quemaduras, heridas abiertas y pérdida de partes del cuerpo



Quemadura I Grado



Quemadura II Grado



Quemadura III Grado



Pérdida de partes del cuerpo



Daños oculares



Daños auditivos

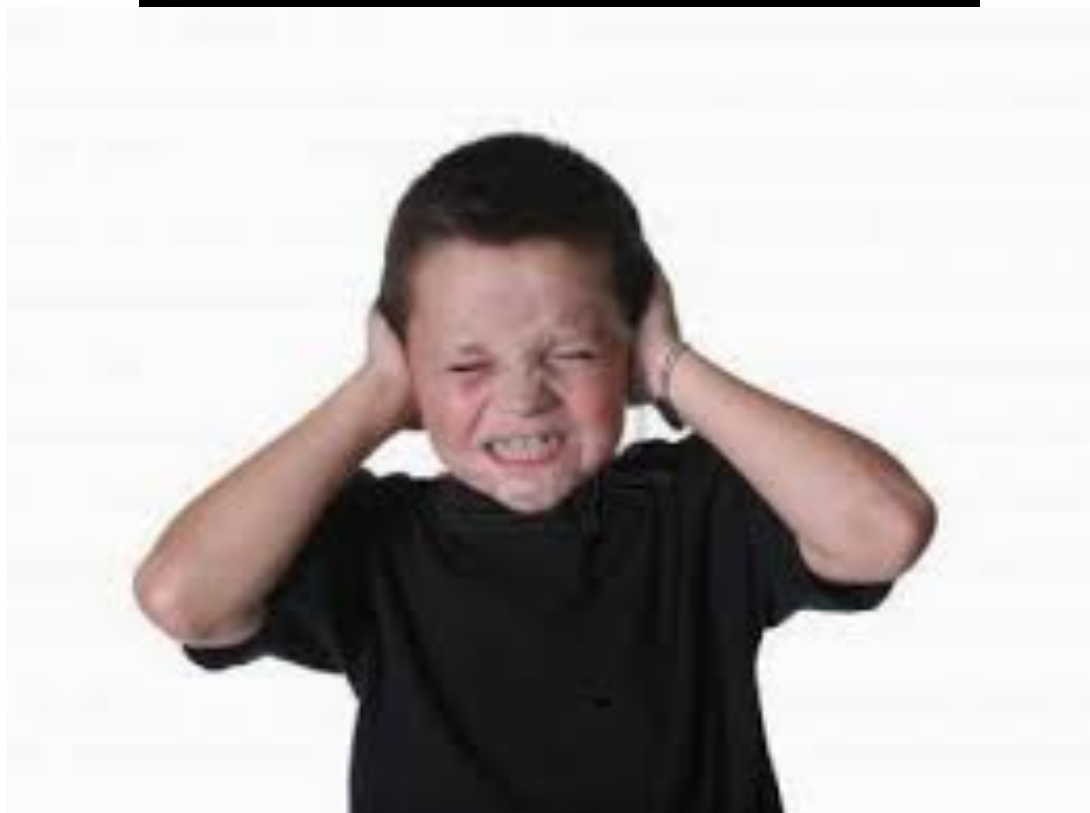

Intoxicaciones



Discapacidad



Muerte



MANIPULACIÓN DE PÓLVORA
NO SOLO GENERA
CONSECUENCIAS FÍSICAS,
TAMBIÉN IMPACTO SICOLÓGICO
Y FAMILIAR



Reflexión

Es incomprensible que sean los mismos **padres**, familiares quienes expongan a los **niños** a esta **peligrosa** forma de divertirse para “alegrar la fiesta”.

Boletín epidemiológico de la SMS de Medellín





**Que tu
festejo no
sea el
sufrimiento
de otros !!!**

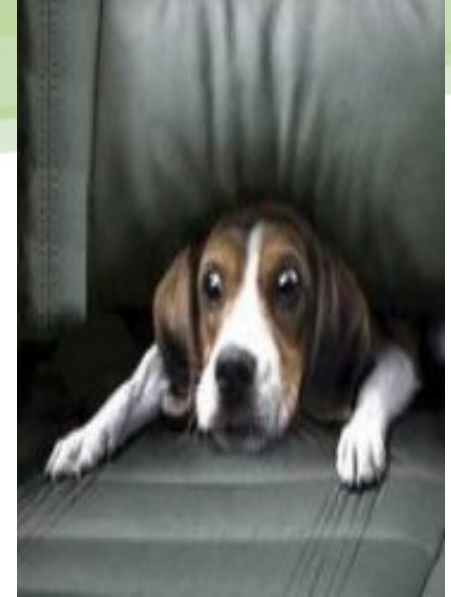

**No permita
el uso de
la pólvora**



**EL PERRO TIENE EL OÍDO 4 VECES
MÁS SENSIBLE QUE EL HUMANO,
POR ESO SUFRE CON LA PIROTECNIA.**

**EL HUMANO ES 4 VECES MÁS
MÁS IMBÉCIL QUE EL PERRO,
POR ESO LA USA.**



SI AMAS A TU FAMILIA Y PROTEGES TU MASCOTA, NO MANCHES DE DOLOR SU ROSTRO MANIPULANDO POLVORA



**¡SOY UN RE-PILO ANTIPOLVORA,
UNETE A ESTE GRAN MOVIMIENTO!**



GRACIAS

