



ALCALDÍA DE
BARRANQUILLA
Distrito Especial, Industrial y Portuario



¡Barranquilla florece para todos!



ALCALDÍA DE
BARRANQUILLA
Distrito Especial, Industrial y Portuario

En esta esquina
están pasando muchas cosas
buenas.

Río Magdalena

Mar Caribe

CAMINO UNIVERSITARIO DISTITAL

C. D.
Adrián de Cely

Dra. Alma Solano Sánchez
Secretaria de Salud

Dra. Eloina Goenaga
Jefe Oficina de Salud Ambiental y P&P

¡Barranquilla florece para todos!

LES PRESENTO A BARRANQUILLA





ARTICULACIÓN PLAN SALUD TERRITORIAL - PLAN DE DESARROLLO

EJES ESTRATÉGICOS

**Barranquilla con
Equidad Social**

**Barranquilla
Competitiva**

**Barranquilla
Ordenada**

**Barranquilla
Saludable**

Atención Primaria en Salud para todos y
todas en Barranquilla

Servicios de salud con calidad para todos los
Barranquilleros, un paso a la excelencia.

Salud pública un compromiso de todos para
Barranquilla

Salud Ambiental en el Distrito de
Barranquilla

¡Barranquilla florece para todos!

1. EJE BARRANQUILLA CON EQUIDAD SOCIAL.

Estrategias:

- Atención Integral a la Primera Infancia, Adolescencia y Juventud
- Inclusión de la población pobre y vulnerable
- Educación de calidad y pertinencia
- Formación Integral con Deporte y Recreación
- Salud con Oportunidad y Calidad en el Servicio
- Vivienda digna de interés social y prioritario

¡Barranquilla florece para todos!



CONTENIDO

1. Liquidación ESE Redehospital.
2. Modernización de la infraestructura, Paso, Camino.
3. Modelo de Atención en Salud.
4. Capacidad instalada hospitalaria de la ciudad.
5. Aseguramiento.
6. Salud Mental.
7. APS: Financiación, Sistematización, Resultados.
8. Prevención de enfermedades TRANSMISIBLES.
9. Salud Sexual y Reproductiva.
10. Atención Integral a Primera Infancia.



ALCALDÍA DE
BARRANQUILLA
Distrito Especial, Industrial y Portuario

1. Liquidación ESE Redehospital

- Decreto Distrital 008 del 6 de Junio de 2008, Concejo Distrital entrega facultades para liquidación.
- Convenio Desempeño No. 518 de 2008 suscrito entre el Ministerio de Salud y Protección Social y el Distrito de Barranquilla
- Decreto 0883 de 24 de Diciembre de 2008, Distrito liquida RedHospital.
- Del 1 de Enero de 2009 hasta 31 Diciembre 2011, CAPRECOM IPS administro la red publica en salud.
- A partir del 1 de enero de 2012 la operación está a cargo de la IPS Universitaria de Antioquia.



"IPS UNIVERSITARIA"
Servicios de Salud
Universidad de Antioquia

¡Barranquilla florece para todos!

2. Modernización de la Infraestructura, Pasos, caminos

34 PASOS

Puntos de Atención en Salud Oportunos

6 CAMINOS

Centros de Atención Médica Integral Oportuna

5 de II NIVEL

1 de III y IV NIVEL

1 CENTRO DE RECUPERACIÓN NUTRICIONAL

¡Barranquilla florece para todos!



ALCALDÍA DE
BARRANQUILLA
Desarrollo Especial, Industrial y Portuario

2. Modernización de la Infraestructura

PASOS



JUAN MINA



LAS FLORES



UNIVERSAL



NUEVA VIDA



LAS PALMAS



LAS MALVINAS



NUEVA ERA



LA SIERRITA



REBOLE



2. Modernización de la Infraestructura



PASOS





ALCALDÍA DE
BARRANQUILLA
Distrito Especial, Industrial y Portuario

2.Modernización de la Infraestructura

CAMINO UNIVERSITARIO DISTRITAL

Calle 50 No. 20 - 91



Centros de Atención Integral en Salud



UCI NEONATALES



Población Beneficiada

• 760.000 Hab.



Inversión

• FASE1 \$ 7.250 Millones

¡Barranquilla florece para todos!



ALCALDÍA DE
BARRANQUILLA
Distrito Especial, Industrial y Portuario

2. Modernización de la Infraestructura

CAMINO EL BOSQUE DE MARÍA



Población Beneficiada

• 300.000 Hab.



Fecha de Entrega

• 13 Mayo 2010



Inversión

• 11.570 Millones

Habitantes de los barrios:

El Bosque, Villate, El Valle, Las Malvinas, Cuchilla de Villate, Lipaya, Evaristo Sourdís, La Esmeralda, La Ceiba, Villa Flor, El Romance, California, La Gloria, Villa San Pedro 1, Cordialidad y Villa San Pedro 3.

Servicios:

Atiende 24 horas con sala de urgencias de tercer nivel, sala de procedimientos, toma de muestras y reanimación, dos salas de parto, un quirófano de cirugía, consultorios de medicina general y especializada, rayos X, procedimientos sanguíneos, electrocardiogramas, ecografías, suministro de drogas y otros servicios.



Centros de Atención Integral en Salud

Diagonal 64B No 9D - 66



¡Barranquilla florece para todos!



ALCALDÍA DE
BARRANQUILLA
Distrito Especial, Industrial y Portuario

2.Modernización de la Infraestructura

CAMINO SIMÓN BOLÍVAR

Calle 23 Carrera 5 – 5A



**Población
Beneficiada**

- 310.000 Hab.



Fecha de Entrega

- 30 Dic 2009



Inversión

- 11.127 Millones



Centros de Atención Integral en Salud

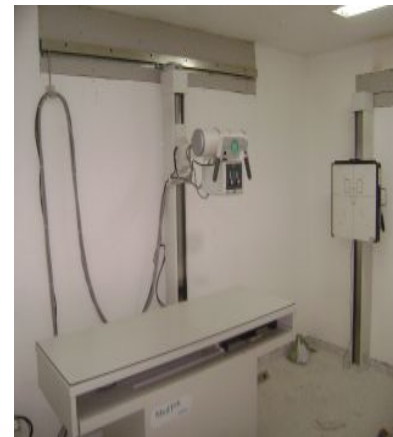

¡Barranquilla florece para todos!



ALCALDÍA DE
BARRANQUILLA
Distrito Especial, Industrial y Portuario

2.Modernización de la Infraestructura

CAMINO MURILLO



Población Beneficiada

• 310.000 Hab.



Fecha de Entrega

• 10 Mayo 2010



Inversión

• 5.504 Millones

Habitantes de los barrios:

La Alboraya, El Campito, La Victoria, Continentes, Kennedy, La Sierrita, Santuario, La Sierra y sectores aledaños de la localidad Suroriente.

Servicios:

Los beneficiarios cuentan las 24 horas con servicios de urgencias, hospitalización, quirófano, gineco-obstetricia, consulta externa, servicios generales y atención ambulatoria.

Centros de Atención Integral en Salud



Calle 45 con 98, Barrio La Alboraya



¡Barranquilla florece para todos!



ALCALDÍA DE
BARRANQUILLA
Distrito Especial, Industrial y Portuario

2.Modernización de la Infraestructura

CAMINO SUR OCCIDENTE EL PUEBLO



Población Beneficiada

• 250.000 Hab.



Fecha de Entrega

• 25 Agosto 2010



Inversión

• 15.267 Millones



Servicios:

Urgencias, apoyo y diagnóstico, Quirófano y Gineco-obstetricia, camas de hospitalización adultos y pediatría, consulta externa, servicios generales.



Habitantes de los barrios:

El Pueblo, Los Olivos 1 y 2, La Paz, Ciudad Modesto, Los Rosales, 7 de Agosto, Villa San Carlos 1, Villa San Pedro, Los Angeles 1, 2, 3 y sectores aledaños de la localidad Suroccidente.

¡Barranquilla florece para todos!



ALCALDÍA DE
BARRANQUILLA
Distrito Especial, Industrial y Portuario

2.Modernización de la Infraestructura

Centros de Atención Integral en Salud

CAMINO SANTA MARÍA

Población Beneficiada
• 120.000 Hab.



Fecha de Entrega
• 16 Abril 2010



Inversión
• 6.500 Millones

La modernización de la red hospitalaria distrital llegó a otro sector de Barranquilla: un antiguo puesto de salud se convirtió en un moderno hospital para los **habitantes de los barrios:** Santa María, 7 de Abril, Santo Domingo, 20 de Julio y otros sectores de la localidad Metropolitana.

Servicios:

Urgencias 24 horas, hospitalización, quirófano, sala de parto, medicina general y especializada, odontología, medicamentos, laboratorio y muchos servicios más.



¡Barranquilla florece para todos!



ALCALDÍA DE
BARRANQUILLA
Distrito Especial, Industrial y Portuario

2.Modernización de la Infraestructura

Camino La Manga



Antes



En construcción



Cra 21 Calle 83A



Área (m2) 687



Presupuesto

• \$3.423.259.090

¡Barranquilla florece para todos!



ALCALDÍA DE
BARRANQUILLA
Distrito Especial, Industrial y Portuario

2.Modernización de la Infraestructura

Hospital Barranquilla



Actual



Proyecto

Calle 33 No 33 - 139



Área (m2) 2.850



Presupuesto

• \$11.801.967.033

¡Barranquilla florece para todos!



3. Modelo de Atención en Salud

MODELO DE ATENCIÓN EN SALUD

**LA SALUD ESTA EN MI
CASA**



- Caminantes salud
- Casas saludables
- Instituciones saludables
- Programas de formación

SALUD AL COLEGIO



- Programas lúdicos pedagógicos para el desarrollo de estilos de vida saludables.

ENTORNO SALUDABLE



- Desarrollos de procesos comunitarios para la convivencia y desarrollo de habilidades sociales para la salud

ENTORNO LABORAL SALUDABLE



- Acciones de desarrollo de la salud ocupacional y prevención de riesgos laborales de la economía formal e informal

¡Barranquilla florece para todos!



3. Modelo de Atención en Salud

ATENCIÓN PRIMARIA EN SALUD

LA SALUD ESTA EN MI CASA

Caminantes, Casas saludables, Acciones complementarias

Estrategia de contacto, caracterización, formación, apoyo, e inducción demanda

Atención primaria comunitaria



PASOS PARA EL MANTENIMIENTO

Puntos atención en salud oportunos

Prestan servicios ambulatorios con énfasis en promoción y prevención

Servicios de baja y mediana complejidad

Atención primaria mantenimiento de la salud



CAMINOS PARA LA RECUPERACION

Centros de atención medica integrales oportunos

Prestan Servicios de urgencias, Hospitalarios y de Recuperación de la Enfermedad

Atención primaria recuperación de la salud

¡Barranquilla florece para todos!



LA SALUD ESTA EN MI CASA

CAMINANTES DE LA SALUD Y CASAS SALUDABLES

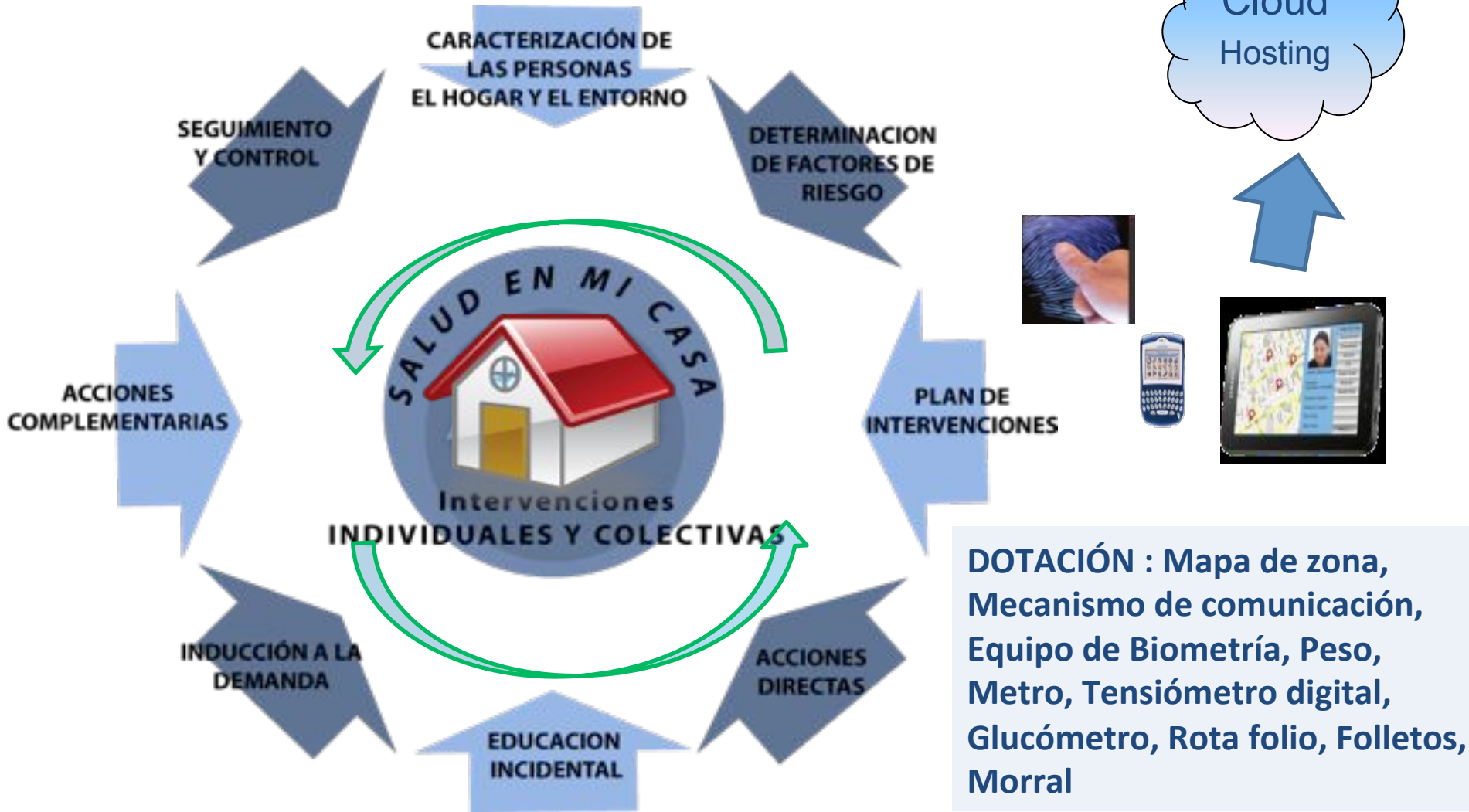



LA SALUD ESTA EN MI CASA

CAMINANTES DE LA SALUD Y CASAS SALUDABLES

**Orientación
INFANCIA**

**Orientación
GESTANTE**

**Orientación
ADULTO MAYOR**

CASAS SALUDABLES

**Apoyo a
Caminante**

**Enlace de IPS y
la Comunidad**

**Valoración
del Riesgo**

**Apoyo
Programas Distritales**

¡Barranquilla florece para todos!

3. Modelo de Atención en Salud

Referencia de la atención en salud en el modelo de atención integral.

Servicios de Atención por los Caminantes

12 manzanas
420

Salud En mi casa
Casas Saludables
200

Atención Hospitalaria de III y IV nivel de complejidad

1

A menos de 30 minutos

Atención primaria en los PASOS

Distancia: 1000 mts²

32

Atención 24 horas de servicio de urgencias PASOS C

A menos de 10 minutos y 2,5 Km de distancia

6

Atención en Hospitales de I y II nivel de complejidad.

A menos de 20 minutos y 5 Km de distancia

¡Barranquilla florece para todos!

420

CAMINANTES
DE LA SALUD



¡Barranquilla florece para todos!

Ficha Familiar

IPS UNIVERSITARIA "Nicolás de Gómez"
SECRETARÍA DE SALUD
TARJETA FAMILIAR
SEDE BARRANQUILLA

1. IDENTIFICACIÓN Y UBICACIÓN

PRIMO: CASADO VIUDA SOLTERO OTRO

VIVIENDA: RURAL URBANA

DIRECCIÓN O UBICACIÓN DE LA VIVIENDA:

BARRIO:

2. PERSONAS DE LA FAMILIA

SEXO	NOMBRE Y APELLIDOS	FECHA DE NACIMIENTO	FECHA DE IDENTIFICACIÓN	SEGURO	SITUACIÓN FAMILIAR	RESIDENCIA	OTROS DATOS

3. VIVIENDA

TIPO DE VIVIENDA: CASA AJENA CASA PROPIA COMPLEJO EMPRENDIMIENTO

El servicio sanitario que se usa es: SANEAMIENTO SANEAMIENTO SANEAMIENTO

El tipo de abastecimiento de agua es: SANEAMIENTO SANEAMIENTO SANEAMIENTO

El tipo de drenaje de las residuales es: SANEAMIENTO SANEAMIENTO SANEAMIENTO

El tipo de drenaje de las residuales es: SANEAMIENTO SANEAMIENTO SANEAMIENTO

4. NUTRICIÓN MENORES DE UN AÑO (0 A 12 MESES)

EDAD	SESO	SEXO	FECHA DE NACIMIENTO	FECHA DE IDENTIFICACIÓN	SEGURO	SITUACIÓN FAMILIAR	RESIDENCIA	OTROS DATOS

5. NUTRICIÓN DE 1 A 5 AÑOS (12 A 59 MESES)

EDAD	SESO	SEXO	FECHA DE NACIMIENTO	FECHA DE IDENTIFICACIÓN	SEGURO	SITUACIÓN FAMILIAR	RESIDENCIA	OTROS DATOS

6. NUTRICIÓN DE 6 A 14 AÑOS

EDAD	SESO	SEXO	FECHA DE NACIMIENTO	FECHA DE IDENTIFICACIÓN	SEGURO	SITUACIÓN FAMILIAR	RESIDENCIA	OTROS DATOS

7. HOMBRES Y MUJERES (De 15 a 64 años)

EDAD	SESO	SEXO	FECHA DE NACIMIENTO	FECHA DE IDENTIFICACIÓN	SEGURO	SITUACIÓN FAMILIAR	RESIDENCIA	OTROS DATOS

8. GESTACIÓN PARTO Y POST PARTO

EDAD	SESO	SEXO	FECHA DE NACIMIENTO	FECHA DE IDENTIFICACIÓN	SEGURO	SITUACIÓN FAMILIAR	RESIDENCIA	OTROS DATOS

9. Adulto Mayor (Mujeres y hombres de 65 años y más)

EDAD	SESO	SEXO	FECHA DE NACIMIENTO	FECHA DE IDENTIFICACIÓN	SEGURO	SITUACIÓN FAMILIAR	RESIDENCIA	OTROS DATOS

10. MORBILIDAD GENERAL

EDAD	SESO	SEXO	FECHA DE NACIMIENTO	FECHA DE IDENTIFICACIÓN	SEGURO	SITUACIÓN FAMILIAR	RESIDENCIA	OTROS DATOS

11. FACTORES PROTECTORES DE LA FAMILIA

EDAD	SESO	SEXO	FECHA DE NACIMIENTO	FECHA DE IDENTIFICACIÓN	SEGURO	SITUACIÓN FAMILIAR	RESIDENCIA	OTROS DATOS

12. MORTALIDAD (En los últimos 12 meses)

NOMBRE Y APELLIDOS	EDAD	SEXO	CAUSA	MESES/AÑO

¡Barranquilla florece para todos!



4. Capacidad Instalada Distrito de Barranquilla

Red Hospitalaria privada:

GRUPO	CLASE DE CAPACIDAD	Total
AMBULANCIAS	Básica	49
	Medicalizada	30
Total AMBULANCIAS		79
CAMAS	Adultos	1551
	Cuidado Agudo Mental	64
	Cuidado Intensivo Adulto	245
	Cuidado Intensivo Neonatal	131
	Cuidado Intensivo Pediátrico	43
	Cuidado Intermedio Adulto	124
	Cuidado Intermedio Mental	57
	Cuidado Intermedio Neonatal	164
	Cuidado Intermedio Pediátrico	23
	Farmacodependencia	56
	Obstetricia	306
	Pediátrica	302
	Psiquiatría	177
	Unidad de Quemados Adulto	20
	Unidad de Quemados Pediátrico	10
	Total CAMAS	
SALAS	Partos	28
	Quirófano	201
Total SALAS		229
Total general		3581



IPS Universitaria Red Hospitalaria Pública:

GRUPO	CLASE DE CAPACIDAD	Total
CAMAS	Adultos	148
	Cuidado Intensivo Adulto	19
	Cuidado Intensivo Neonatal	0
	Cuidado Intensivo Pediátrico	11
	Cuidado Intermedio Adulto	13
	Cuidado Intermedio Neonatal	2
	Cuidado Intermedio Pediátrico	2
	Obstetricia	57
	Pediátrica	123
	Unidad de Quemados Adulto	2
	Unidad de Quemados Pediátrico	4
Total CAMAS		381
SALAS	Partos	9
	Quirófano	11
Total SALAS		20
Total general		401

Nivelación de Planes de Beneficios Único

**ASEGURAMIENTO
UNIVERSAL**

**Asegurados
616.156**

**Cobertura
95 %**

1.206.946

- 616.156 personas con los mismos derechos, un solo plan de beneficios para toda la ciudad.
- Un responsable único de los riesgos en salud y los costo de los servicios de los ciudadanos.
- El Distrito con un modelo financiable, sostenible, y que minimiza los riesgos.
- Con un Distrito en su función rectora y gerencial, garante de la salud y su calidad .
- Total población asegurada por los 2 regímenes.

6. Salud Mental

LÍNEA DE LA VIDA REPORTE

LÍNEA DE LA VIDA REPORTE

Línea de la vida
Enero a Junio 2013



TOTAL	SUSTANCIAS PSICOA.	VIOLENCIA INTRAF.	VIOLENCIA SEXUAL	MALTRATO INFANTIL	INTENTOS SUICIDIOS	SUICIDIOS
DISTRITO	23	18	28	9	98	5
DTO. ATLCO	2	3	9	3	13	4
TOTAL	25	21	37	12	111	9

Los suicidios fueron reportados después del acto.

Las causas mas comunes fueron por lanzamiento al vacio y ahorcamiento, de los intentos que fueron por sustancias químicas o plaguicidas llegaron a tiempo a la institución de salud siendo salvados, procesos que están en seguimiento por su **Eps**.

9. Salud Sexual y Reproductiva

Mortalidad materna

Metas de Resultado Reducir la Razón de mortalidad materna a 45 por 100,000

Razón de Mortalidad Materna, Barranquilla
Periodo 2008-2012

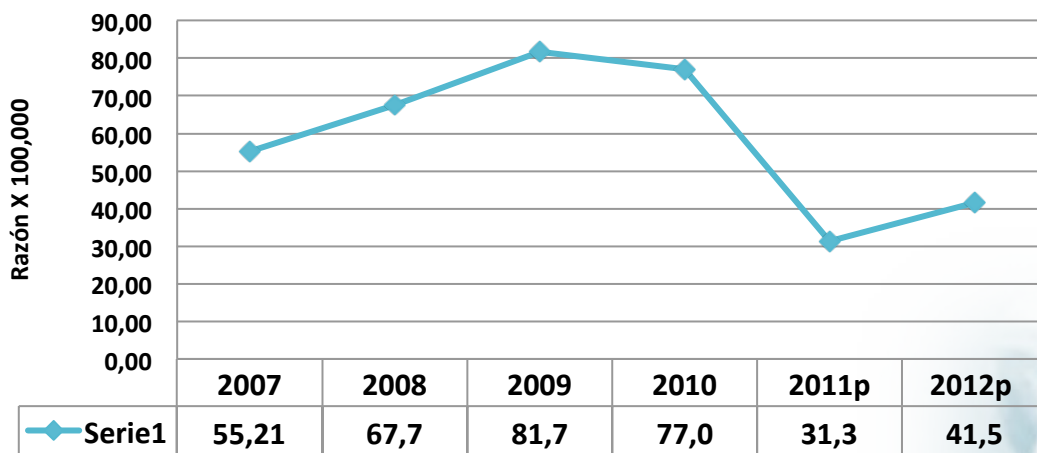

2013 TERCER
PERIODO

1

INDICADOR	2008	2009	2010	2011	2012
RAZON DE MORTALIDAD MATERNA* 100000 NV	67,7	81,7	77,0	31,3	41,5
Numero de muertes	16	19	16	6	9
Nacimientos	23651	23251	20785	19151	21704

Fuente: Dane corte dic 28/2012, Ruaf corte dic 17/2012, Sivigila sem 52/201200



9. Salud Sexual y Reproductiva Mortalidad Perinatal

Tasa de Mortalidad Perinatal, Barranquilla Periodo 2008-2012

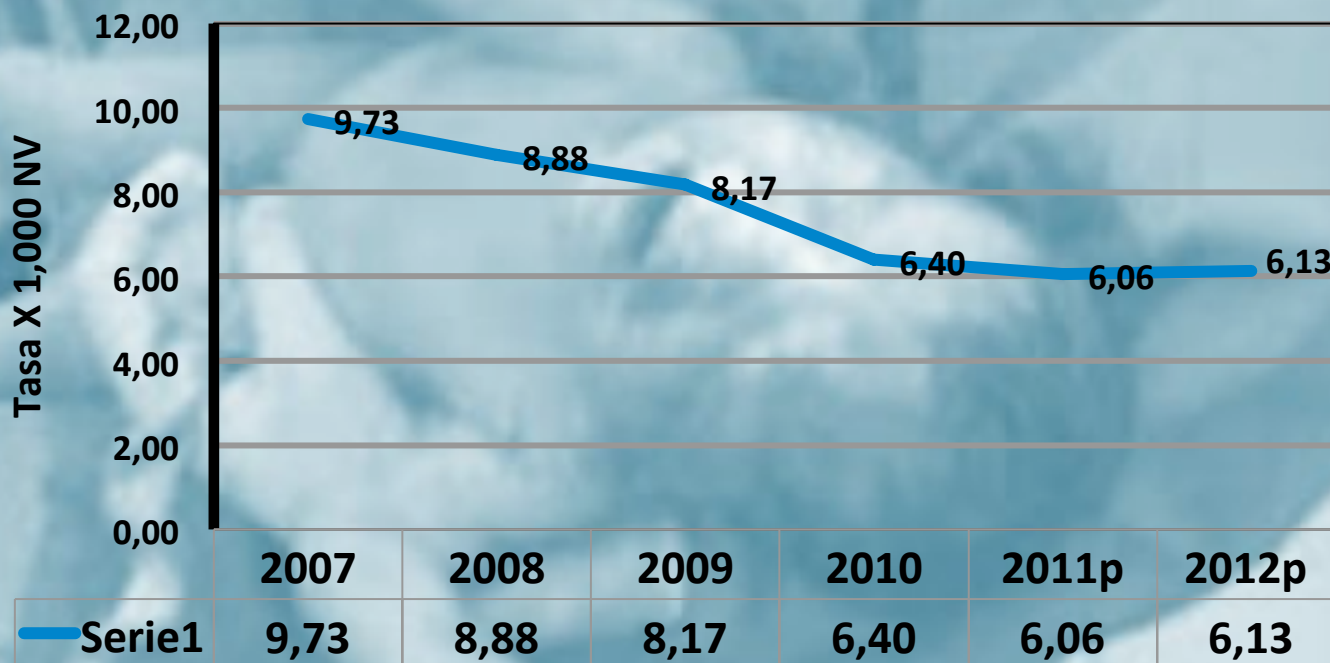

9. Salud Sexual y Reproductiva Cáncer de útero

Meta de resultado: Reducir la mortalidad por Cáncer de Cérvix a 6.8 X 100,000 mujeres

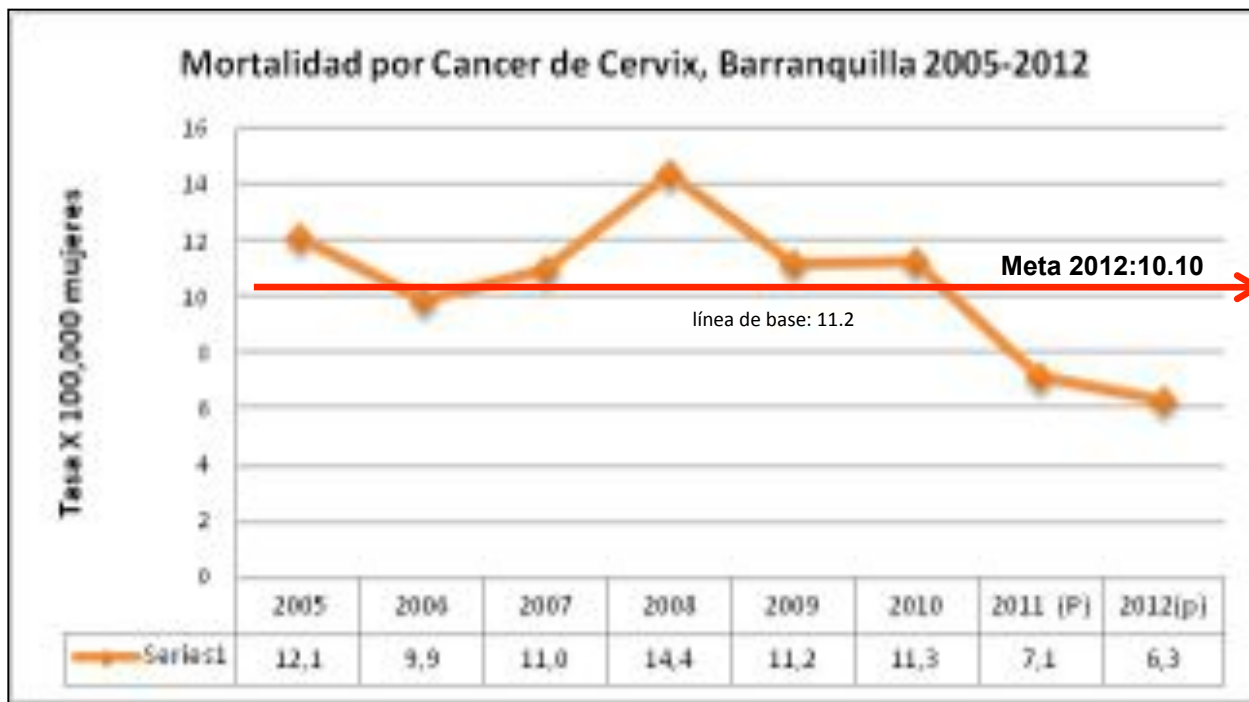

**Tasa de Mortalidad
por Ca de Cérvix**

Meta 2013: 9 x 100.000

años	2005	2006	2007	2008	2009	2010	2011	2012
Num de muertes	72	59	66	87	68	69	44	39
Población	592.997	596.805	600.781	604.657	608.377	612.016	615.489	618.768
Tasa x 100,000 Mujeres	12,1	9,9	11,0	14,4	11,2	11,3	7,1	6,3

Fuente: Dane corte Dic 2012

¡Barranquilla florece para todos!



10. Atención Integral a Primera Infancia

Mortalidad Infantil

Metas de Resultado 2012

Mantener por debajo de 16,09 x 1,000 NV, la tasa de mortalidad infantil



Indicador	Meta 2013
Tasa de mortalidad infantil (en población <1 año X 1,000 NV)	< de 16,09

MORTALIDAD INFANTIL	2008	2009	2010	2011p	2012p
Tasa de M Infantil	15,73	16,09	14,87	12,95	10,20
Número de muertes	372	374	309	248	211
Nacimientos	23651	23251	20785	19151	20677

Fuente: Dane corte dic 28/2012, Ruaf corte dic 17/2012



10. Atención Integral a Primera Infancia

Mortalidad en menores de 5 años

Metas de Resultado 2012

Mantener por debajo de 17,81 x 1,000 NV la tasa de mortalidad en menores de 5 años.



Indicadores	Meta 2013
Tasa de mortalidad en menores de 5 años X 1,000 NV	< de 17,81

MORTALIDAD EN MENORES DE 5 AÑOS POR 1000 NV	2008	2009	2010	2011p	2012p
Tasa M menores de 5 a	17,25	17,81	16,84	14,36	11,46
Número de muertes	408	414	350	275	237
Nacimientos	23651	23251	20785	19151	20677

Fuente: Dane corte dic 28/2012, Ruaf corte dic 17/2012



10. Atención Integral a Primera Infancia

Coberturas de Vacunación

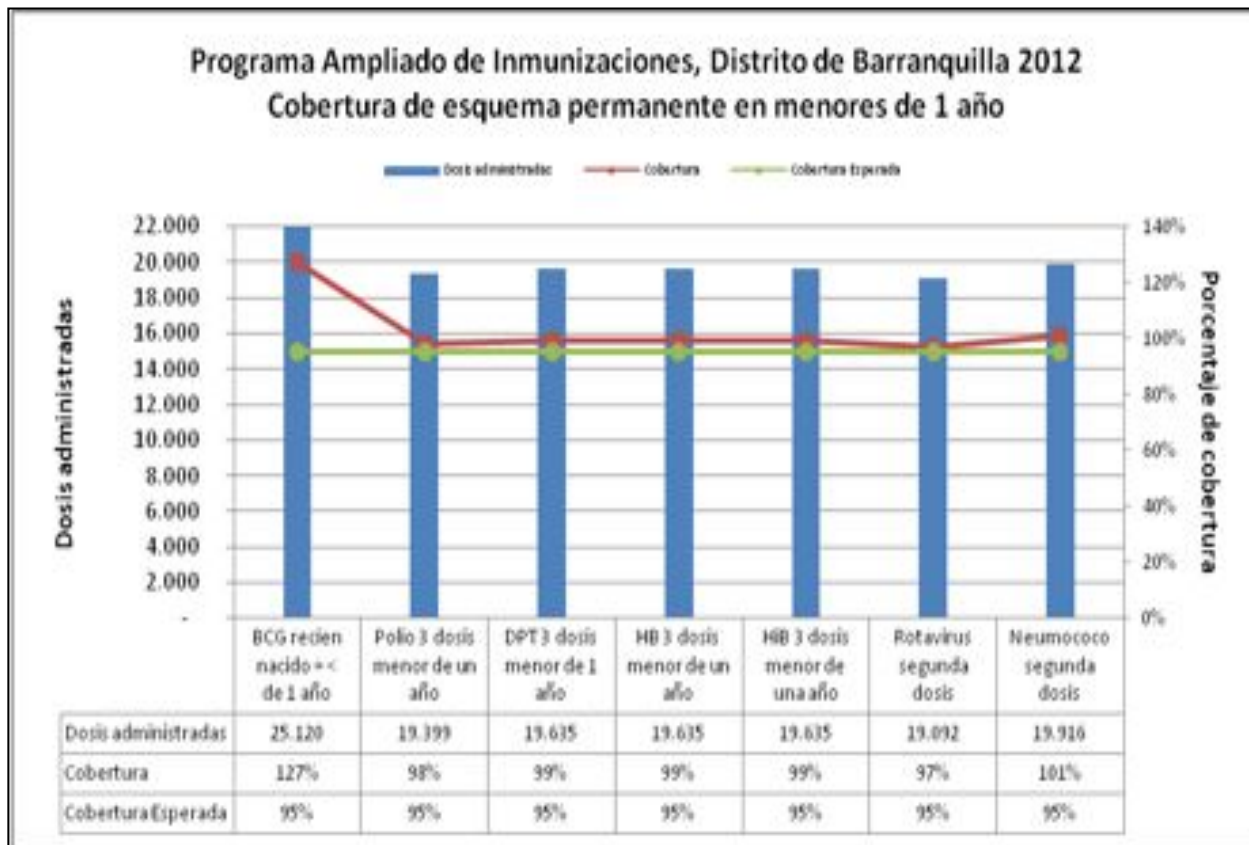

Cobertura de Vacunación

Meta 2013: > 95%

Fuente: Programa PAI Distrital





ALCALDÍA DE
BARRANQUILLA
Distrito Especial, Industrial y Portuario



ALCALDÍA DE
BARRANQUILLA
Distrito Especial, Industrial y Portuario



¡Barranquilla florece para todos!