

REQUISITOS SANITARIOS TRANSPORTE DE ALIMENTOS, BEBIDAS, CARNE Y PRODUCTOS CARNICOS COMESTIBLES



*Instituto
Departamental
de Salud de Nariño*



**Gobernación
de Nariño**
¡EN DEFENSA DE LO NUESTRO!

Marco legal

- Ley 9 de 1979
- Resolución 2674 de 2013
- Decreto ley 1500 del 2007
 - Resoluciones 240, 242, 3753 del 2013
 - Resoluciones Invima:
 - ✓ 2016041871 de 2016
 - ✓ 2019055962 del 2019

➤ LEY 1801 DEL 2016 . CNP

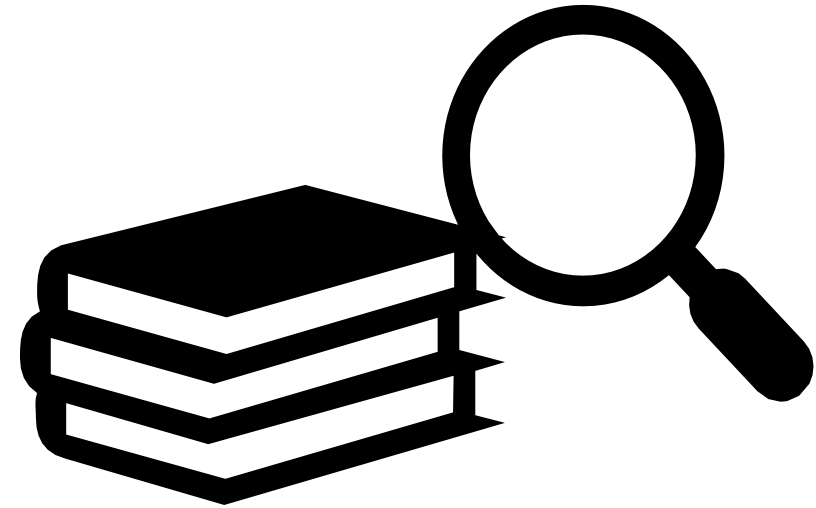

REQUISITOS GENERALES

Inscripción

- Validez en todo el territorio nacional
- Se genera una identificación de inscripción única: placa del vehículo
- Propietario del vehículo es el responsable de informar a la ETS cualquier cambio en sus datos de inscripción.

Concepto sanitario

- Validez a nivel nacional
- Alimentos y bebidas: no se vence
- Carne y PCC: semestral
- Favorable, favorable con requerimientos, desfavorable

Autorización sanitaria (Carne y PCC)

- Si el concepto sanitario es Favorable con 100% del cumplimiento de los requisitos

REQUISITOS ESPECIFICOS: Transporte alimentos y bebidas



Diseño de la unidad de transporte

- Fabricado con materiales sanitarios de fácil limpieza y desinfección.
- Adecuado funcionamiento de sistema de refrigeración o congelación, monitoreo de temperatura.
- No disponer los alimentos directamente sobre el piso
- Leyenda Transporte de alimentos.

REQUISITOS ESPECIFICOS: Transporte alimentos y bebidas



Personal manipulador de alimentos

- Reconocimiento médico vigente
- Prácticas higiénicas
- Plan de capacitación

REQUISITOS ESPECIFICOS: Transporte alimentos y bebidas



Requisitos de los productos transportados

- No transportar conjuntamente sustancias peligrosas o elementos de aseo.
- Si se transportan diferentes tipos de alimentos deben estar debidamente separados y protegidos para evitar la contaminación cruzada.
- Los productos que requieren refrigeración o congelación se deben mantener a la temperatura exigida y se deben llevar registros.
- Para productos de la pesca se permite el uso de hielo intercalando capas.
- Los productos que lo requieren se deben encontrar rotulados de acuerdo a la normatividad sanitaria vigente y dentro de su vida útil.
- La unidad de transporte debe mantenerse limpia y ser inspeccionada antes del cargue de los productos.

REQUISITOS ESPECIFICOS: Transporte carne y productos cárnicos comestibles



Requisitos adicionales

- Leyenda Transporte de carne y/o productos cárnicos comestibles
- Tanque recolector de líquidos
- Registro de control de temperatura
- Plan de capacitación por profesional autorizado
- Guía de transporte

REQUISITOS ESPECIFICOS: Transporte carne y productos cárnicos comestibles



Requisitos adicionales

- Leyenda Transporte de carne y/o productos cárnicos comestibles
- Tanque recolector de líquidos
- Registro de control de temperatura
- Plan de capacitación por profesional autorizado
- Guía de transporte

REQUISITOS ESPECIFICOS: Transporte carne y productos cárnicos comestibles



Profesional capacitador

- **Autorizado por la Entidad Territorial de Salud**
- Link: <https://www.idsn.gov.co/index.php/menu-carnes/6819-expendio-carnes>



REQUISITOS ESPECIFICOS: Transporte carne y productos cárnicos comestibles

Guía de transporte
/ Factura homologada



RESOLUCIÓN No. 2019055962 DEL 10 DE DICIEMBRE DE 2019

Por la cual se adopta la guía de transporte y destino de la carne y productos cárnicos comestibles provenientes de plantas de beneficio, desposte, desprese, acondicionamiento, de establecimientos de almacenamiento y/o distribución e importadores de carne y productos cárnicos comestibles

El Director General del Instituto Nacional de Vigilancia de Medicamentos y Alimentos – Invima, en ejercicio de sus atribuciones legales, en especial las conferidas en el numeral 22 del artículo 10 del Decreto 2078 de 2012 y con base en lo previsto en las Leyes 9 de 1979 y 1122 de 2007, los Decretos 1500 de 2007, 2270 de 2012, 1282 de 2016 y las Resoluciones 3009 de 2010, 240, 241, 242 de 2013 y 562 de 2016, y

CONSIDERANDO

Que de acuerdo al literal b) del artículo 34 de la Ley 1122 de 2007, le corresponde al Instituto Nacional de Vigilancia de Medicamentos y Alimentos - Invima ejercer la competencia exclusiva de la inspección, vigilancia y control de las plantas de beneficio animal, así como del transporte asociado a esta actividad.

Que dentro de los requisitos establecidos en el artículo 345 de la Ley 9 de 1979, los expendios de carne deberán tener las facturas de compra con el número de la licencia sanitaria del matadero donde fueron sacrificados los animales.

Que el Decreto 2278 de 1982 en su artículo 364 señala los requisitos que debe contener la guía de transporte para movilización de carne en forma de canales enteras, medias canales, cuartos de canal, deshuesada empacada, productos cárnicos comestibles y demás

Guía de transporte o factura (con inf de la guía)

En la guía de transporte de carne se debe encontrar la siguiente información:

1. Código de inscripción
2. Fecha de expedición
3. Razón social
4. Municipio/Departamento emisor de la guía
5. Especie
6. Fecha de sacrificio
7. Destino (dirección del establecimiento)
8. Municipio de destino
9. Departamento de destino
10. Producto
11. Unidad
12. Peso
13. Lote

GUIA DE TRANSPORTE				
CODIGO INVIMA: 016DP 1.		NRO CONSECUTIVO: 016DP-XXX-21		
[Redacted] Acopi		FECHA DE EXPEDICION 2 D/M/A		
Yumbo- Valle del cauca 4 Tel:(572) 488 1818		CERVALLE La Marca del Cerdo 3		
CLIENTE:	7.	PROVEEDOR:	CERDOS DEL VALLE S.A	
NIT O CC:		DIRECCION:	CARRERA 29 B No. 11-90	
DIRECCION:	8	TELEFONO:	4881818	
CIUDAD:	DEPARTAMENTO: 9	CORREO ELECTRONICO:	facturacionelectronica@cervalle	
TELEFONO:		CIUDAD:	Yumbo (V)	
E-MAIL PARA ENVIO DE FACTURA:		USUARIO:		
Vendedor	ORDEN DE COMPRA	PEDIDO:	FACTURA DE VENTA	
CODIGO	DESCRIPCION	CANTIDAD	UM	FACTURA
	10	12	11	
INFORMACION DE PRODUCTO				
FECHA DE DESPACHO:		FECHA DE SACRIFICIO:	6	
ESPECIE:	5	Nº DE LOTE:		13
NOMBRE DEL PRODUCTO:		FECHA DE VENCIMIENTO:		
ANALISIS ORGANOLEPTICOS				
ANALISIS	PARAMETRO DE COMPARACION	Resultado Inspeccion Marque con X		
COLOR	Caracteristico (Rosa - Grisaceo) para carne de cerdo fresca	CUMPLE	NO CUMPLE	
OLOR	Caracteristico			
INSPECCION VISUAL	Libre de contaminantes (materiales extraños)			

14. Placa del vehículo

15. Datos de la persona que despacha

❗ **Importante** Se debe cerrar la guía, es decir, quien recibe debe firmar y escribir la fecha de recepción

PARAMETROS A REVISAR ANTES DEL DESPACHO			
Temperatura del producto	Refrigeración : Entre 0°C y 4 °C Congelación : Entre -18°C y -22 °C	T° Interna del producto:	
Rotulado	Etiquetado Se Realiza De Acuerdo : RESOLUCION 5109 del 2005 , Requisitos de Rotulado o Etiquetado.	C	
		NC	
Tipo de empaque y/o Embalaje	Bolsatina		
	Empaque al vacío		
	Canastilla		
	Caja de cartón		
PRODUCTO CUMPLE CON LAS CARACTERISTICAS DE CALIDAD E INOCUIDAD PARA SER DESPACHADO ?	APROBADO/ CUMPLE		

CONTROL DEL VEHICULO			
Nombre de Conductor:		Temperatura Del Thermoking :	
Placa del Vehículo:	14	Hora de Finalizacion de cargue del producto:	
		Hora de Despacho del producto:	

CERDOS DEL VALLE S.A certifica Que: Que los productos transportados (Carnes frías , planta de procesos carnicos) fueron procesados en esta planta bajo parametros de calidad, los animales fueron sometidos a las rutinas aceptadas internacionalmente y legisladas en nuestro país en lo que se refiere a inspeccion veterinaria ante y post mortem de animales de abasto publico . Al final de la inspeccion se dictamino la no presencia de sintomas , ni hallazgos microscopicos de enfermedades infectocontagiosas, Zoonoticas y/o vesiculares , ni en la canal ni en las visceras examinadas , por tanto se declaran aptas para el consumo humano.

LA PRESENTE GUIA DE TRANSPORTE Y DESTINO, ES VALIDA EN TODO EL TERRITORIO NACIONAL COLOMBIANO.

PRODUCTO DESPACHADO POR: NOMBRE: CARGO:	15	NOMBRE Y CARGO DE QUIEN EMITE LA GUIA:	
---	----	--	--

Distribuidoras de carne

Distribuidor: persona, empresa u organización que se encarga de transportar un producto o servicio hasta el comercio donde será vendido. Es decir, es el punto de contacto usado por empresas, que buscan promocionar y vender sus bienes o comprar productos

- ✓ Inscrito (almacenar y distribuir)
- ✓ Autorizado (almacenar y distribuir)
- ✓ Acta con Concepto sanitario
- ✓ Guía de transporte de carne -

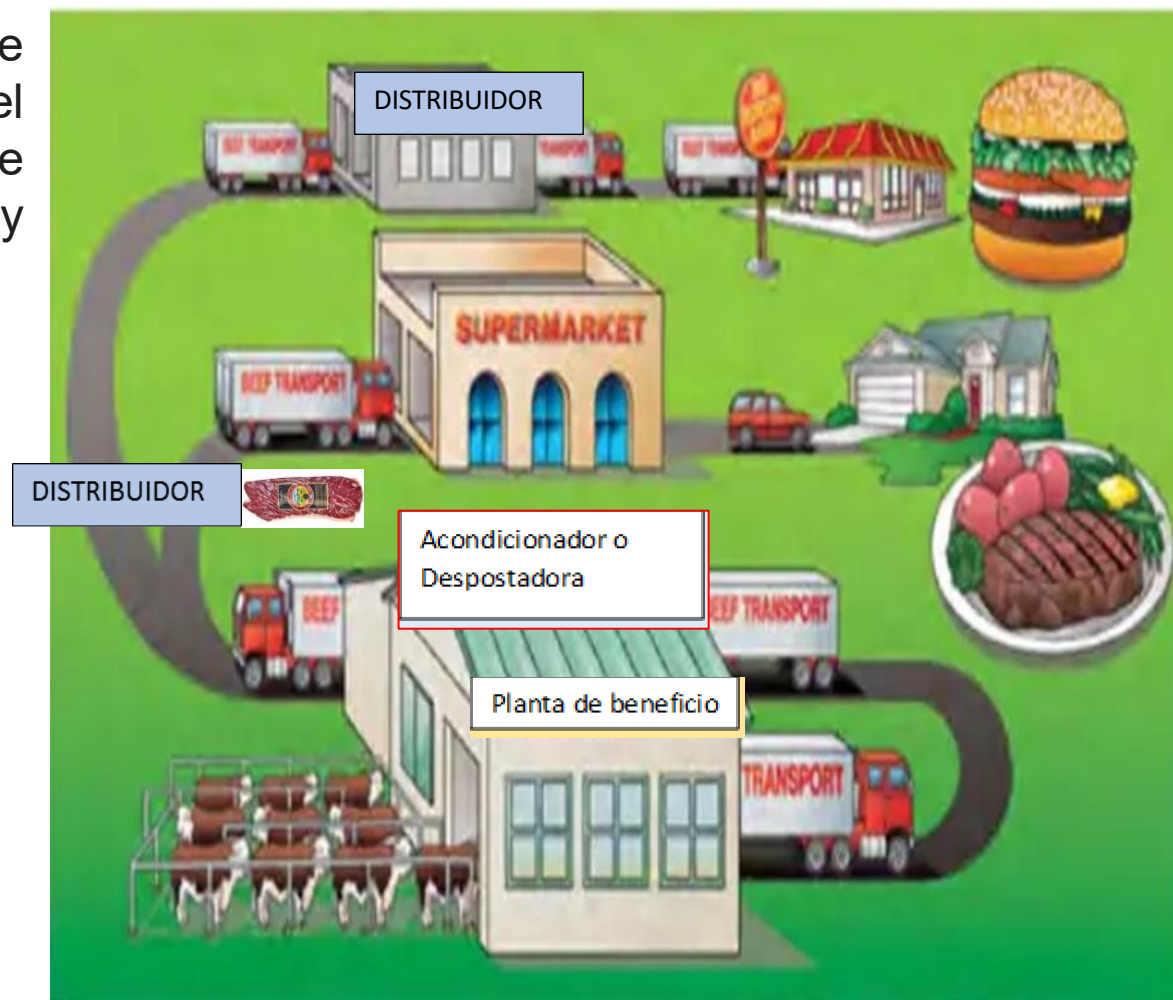
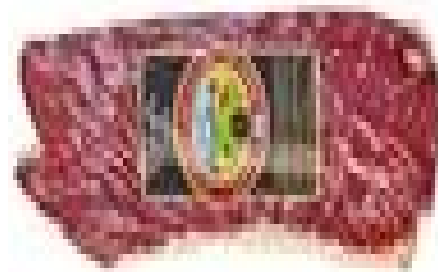

Trazabilidad

PLANTAS DE BENEFICIO, DESPOSTE, DESPRESE Y ACONDICIONADORES QUE CUMPLEN CON LOS REQUISITOS SANITARIOS EXIGIDOS EN EL DECRETO 1500 DE 2007, DECRETO 2270 DE 2012 Y RESOLUCIONES REGLAMENTARIAS

No		CÓDIGO	TIPO DE ESTABLECIMIENTO	ESPECIE	RAZÓN SOCIAL	DEPARTAMENTO	MUNICIPIO	DESTINO AUTORIZADO
1	1990M	DESPOSTE	BOVINOS Y PORCINOS	PRODUCTOS CARNICOS Y DERIVADOS LEAN SAS	ANTIOQUIA	APARTADO	NACIONAL	
2	090AD	BENEFICIO Y DESPRESE	AVES	AGROINDUSTRIAS DE LA GRANJA GEN TRAMITE PARA CAMBIO DE RAZON SOCIAL A COMPAÑIA NACIONAL DE AVES - CONAVES SAS	ANTIOQUIA	BARBOSA	CERRADA VOLUNTARIAMENTE	
3	010PD	BENEFICIO Y DESPOSTE	PORCINO	SUPERCIERO PASA SAS	ANTIOQUIA	BARBOSA	NACIONAL Y EXPORTACION	
4	110AC	ACONDICIONADOR	BOVINOS Y PORCINOS	TRIFAS DE COLOMBIA SAS - TRICOLAS	ANTIOQUIA	BARBOSA	NACIONAL	
5	010AC	ACONDICIONADOR	BOVINOS Y PORCINOS	COMERCIALIZADORA DE PRODUCTOS CARNICOS SA SAS	ANTIOQUIA	BELLO	NACIONAL	
6	190AC	ACONDICIONADOR	BOVINOS Y PORCINOS	INVERSIONES EL NÁTO	ANTIOQUIA	BELLO	NACIONAL	
7	190AC	ACONDICIONADOR	BOVINOS Y PORCINOS	INVERSIONES EL NÁTO	ANTIOQUIA	BELLO	NACIONAL	
8	190AC	ACONDICIONADOR	BOVINOS Y PORCINOS	SOCIEDAD ALMAYES SAS	ANTIOQUIA	BELLO	NACIONAL	
9	101PD	DESPOSTE	PORCINO	SURTCARNES LA CAJANA SAS	ANTIOQUIA	BELLO	NACIONAL	
10	190M	DESPOSTE	BOVINOS Y PORCINOS	MAIGACOS Y CARNES OM SAS	ANTIOQUIA	BELLO	NACIONAL	
11	248B	BENEFICIO	BOVINO	FRIGORIFICO NACIONAL REGIONAL DE CARASGORDAS OPERADO POR FRIGOCARNES OCCORIBE SAS	ANTIOQUIA	CARASGORDAS	NACIONAL	
12	131AC	ACONDICIONADOR	BOVINOS Y PORCINOS	FRIGORIFICO DEL CAUCA SAS OPERADA POR BARBOSA MANTELLA ACEVEDO	ANTIOQUIA	CAUCASA	NACIONAL	
13	020AC	ACONDICIONADOR	BOVINOS Y PORCINOS	MAI JARDINES SA	ANTIOQUIA	ENVIJADO	NACIONAL	
14	010AC	ACONDICIONADOR	BOVINOS Y PORCINOS	EL MANANTIAL CARNICOS SAS	ANTIOQUIA	ENVIJADO	NACIONAL Y EXPORTACION	
15	100AC	ACONDICIONADOR	BOVINOS Y PORCINOS	AGUACALIA SAS	ANTIOQUIA	ENVIJADO	NACIONAL	
16	100AC	ACONDICIONADOR	BOVINOS Y AVES	SON LOGING SAS	ANTIOQUIA	ENVIJADO	NACIONAL	
17	190M	DESPOSTE	BOVINOS Y PORCINOS	INTECOOPERATIVA NACIONAL MEAT PACKING SAS	ANTIOQUIA	ENVIJADO	NACIONAL	
18	020AC	ACONDICIONADOR	BOVINOS Y PORCINOS	CARNICAS LA PILARICA A MAYORISTA SAS	ANTIOQUIA	ITAGUÉ	CERRADA VOLUNTARIAMENTE	
19	080AC	ACONDICIONADOR	BOVINOS Y PORCINOS	JOHN FREDY GARCIA CARDONA	ANTIOQUIA	ITAGUÉ	CERRADA VOLUNTARIAMENTE	
20	100AC	ACONDICIONADOR	BOVINOS Y PORCINOS	CARNICOS BOS TAURUS SAS	ANTIOQUIA	ITAGUÉ	NACIONAL	
21	101AC	ACONDICIONADOR	AVES	INVERSIONES ALZATE LOPEZ SAS	ANTIOQUIA	ITAGUÉ	NACIONAL	
22	114AC	ACONDICIONADOR	BOVINOS Y PORCINOS Y AVES	VITAMAR SA	ANTIOQUIA	ITAGUÉ	NACIONAL	
23	118AC	ACONDICIONADOR	BOVINOS Y PORCINOS	APROGAN SAS	ANTIOQUIA	ITAGUÉ	NACIONAL	
24	123AC	ACONDICIONADOR	BOVINOS Y PORCINOS	DISTRIBUIDORA CANAAN CARNE DE RAZA SAS	ANTIOQUIA	ITAGUÉ	NACIONAL	
25	186DM	DESPOSTE	BOVINOS Y PORCINOS	INVERSIONES EURO SA	ANTIOQUIA	LA CEJA	NACIONAL	
26	191DP	DESPOSTE	PORCINO	RAPI PROVECARNES SAS	ANTIOQUIA	LA CEJA	NACIONAL	
27	194DM	DESPOSTE	BOVINOS Y PORCINOS	MAGROCARNES DE ORIENTE SAS	ANTIOQUIA	LA CEJA	NACIONAL	
28	001DP	DESPOSTE	PORCINO	SUPERCARNES DE COLOMBIA SAS	ANTIOQUIA	LA ESTRELLA	CERRADA VOLUNTARIAMENTE	
29	041AC	ACONDICIONADOR	BOVINOS Y PORCINOS	INVERSIONES CARNES TORRENTE SAS	ANTIOQUIA	LA ESTRELLA	NACIONAL	
30	198DM	DESPOSTE	BOVINOS Y PORCINOS	BEEF MASTER MEAT COMPANY SAS	ANTIOQUIA	MAGDALENA	NACIONAL	
31	001DM	DESPOSTE	BOVINOS Y PORCINOS	PRODUCTOS RIKATA LTDA	ANTIOQUIA	MEDELLIN	NACIONAL	
32	002DP	DESPOSTE	PORCINO	MOLTO SAS	ANTIOQUIA	MEDELLIN	NACIONAL	
33	013AC	ACONDICIONADOR	BOVINOS Y PORCINOS	SUBPRODUCTOS DE RES	ANTIOQUIA	MEDELLIN	NACIONAL	
34	024AC	ACONDICIONADOR	BOVINOS Y PORCINOS	AGROINDUSTRIAS OPORTO SAS	ANTIOQUIA	MEDELLIN	NACIONAL	
35	025AC	ACONDICIONADOR	BOVINOS Y PORCINOS	INVERSIONES DE LA HACIENDA SAS	ANTIOQUIA	MEDELLIN	NACIONAL	
36	028AD	BENEFICIO Y DESPRESE	AVES	CARNICOS Y ALIMENTOS SAS	ANTIOQUIA	MEDELLIN	NACIONAL	
37	029AC	ACONDICIONADOR	BOVINOS Y PORCINOS	PREMIUM BON BEEF SAS	ANTIOQUIA	MEDELLIN	NACIONAL	
38	034AC	ACONDICIONADOR	BOVINOS Y PORCINOS	PROCESOS VA SAS	ANTIOQUIA	MEDELLIN	NACIONAL	
39	037DM	DESPOSTE	BOVINOS Y PORCINOS	CARNES CASABLANCA SA	ANTIOQUIA	MEDELLIN	NACIONAL	
40	054P	BENEFICIO	PORCINO	SOCIEDAD CENTRAL GANADERA SA	ANTIOQUIA	MEDELLIN	NACIONAL	
41	075AC	ACONDICIONADOR	BOVINOS Y PORCINOS	CARNES VITAL	ANTIOQUIA	MEDELLIN	NACIONAL	
42	076AC	ACONDICIONADOR	BOVINOS Y PORCINOS	SOLOMONDONGOS EL NÁTO	ANTIOQUIA	MEDELLIN	NACIONAL	
43	079AC	ACONDICIONADOR	BOVINOS Y PORCINOS	PAMPA DISTRIBUCIONES SAS	ANTIOQUIA	MEDELLIN	NACIONAL	
44	085DM	DESPOSTE	BOVINOS Y PORCINOS	FRIGOCARNES SAS	ANTIOQUIA	MEDELLIN	NACIONAL	
45	091AC	ACONDICIONADOR	AVES	LISTO EL POLLO COLOMBIA SAS	ANTIOQUIA	MEDELLIN	NACIONAL	
46	135AC	ACONDICIONADOR	BOVINOS Y PORCINOS	COMERCIALIZADORA DE CARNES AL CORTE SAS	ANTIOQUIA	MEDELLIN	NACIONAL	
47	149DA	DESPRESE	AVES	COMERCIALIZADORA Y DISTRIBUIDORA - DIZAMAR	ANTIOQUIA	MEDELLIN	NACIONAL	
48	176DM	DESPOSTE	BOVINOS Y PORCINOS	SOCIEDAD DESPOSTADOR DE CARNES SAS - SODESCA	ANTIOQUIA	MEDELLIN	NACIONAL	
49	188DP	DESPOSTE	PORCINO	MAXCERDOS DE COLOMBIA SAS	ANTIOQUIA	MEDELLIN	NACIONAL	
50	192DP	DESPOSTE	PORCINO	DISTRIBUIDORA DE CERDOS LA GRAN BENDICION	ANTIOQUIA	MEDELLIN	NACIONAL	
51	250EA	BENEFICIO	AVES	PROCESADORA DE AVES RINCON SAS	ANTIOQUIA	MEDELLIN	NACIONAL	
52	141AC	ACONDICIONADOR	PORCINO	COOPERATIVA NUEVA PORCICULTURA - COOPORCICULTORES	ANTIOQUIA	MEDELLIN	NACIONAL	
53	136AC	ACONDICIONADOR	AVES	INXTIQU SAS	ANTIOQUIA	MEDELLIN	NACIONAL	
54	138AC	ACONDICIONADOR	PORCINOS Y AVES	INTERNATIONAL SAS	ANTIOQUIA	MEDELLIN	NACIONAL	
55	173DM	DESPOSTE	BOVINOS Y PORCINOS	INVERSIONES MERCARNES SAS	ANTIOQUIA	MEDELLIN	NACIONAL	
56	022AC	ACONDICIONADOR	BOVINOS Y PORCINOS	MONFRAN SAS	ANTIOQUIA	MEDELLIN	NACIONAL	
57	045DM	DESPOSTE	BOVINOS Y PORCINOS	DESPOSTADERO Y PROCESADORA DE CARNES EL CORTESANO SAS	ANTIOQUIA	MEDELLIN	NACIONAL	
58	054DM	DESPOSTE	BOVINOS Y PORCINOS	COMERCIALIZADORA AGROSIGO SAS	ANTIOQUIA	MEDELLIN	NACIONAL	
59	082AC	ACONDICIONADOR	BOVINOS Y PORCINOS	GRUPO AL SAS	ANTIOQUIA	MEDELLIN	NACIONAL	
60	127DM	DESPOSTE	BOVINOS Y PORCINOS	DESPOSTANDO SAS	ANTIOQUIA	MEDELLIN	NACIONAL	

18	036AC	ACONDICIONADOR	BOVINOS Y PORCINOS	CARNICERIA LA PILARICA A MAYORISTA SAS	ANTIOQUIA
19	085AC	ACONDICIONADOR	BOVINOS Y PORCINOS	JOHN FREDY GARCIA CARDONA	ANTIOQUIA
20	100AC	ACONDICIONADOR	BOVINOS Y PORCINOS	CARNICOS BOS TAURUS SAS	ANTIOQUIA
21	101AC	ACONDICIONADOR	AVES	INVERSIONES ALZATE LOPEZ SAS	ANTIOQUIA
22	114AC	ACONDICIONADOR	BOVINOS, PORCINOS Y AVES	VITAMAR SA	ANTIOQUIA
23	118AC	ACONDICIONADOR	BOVINOS Y PORCINOS	APROGAN SAS	ANTIOQUIA
24	123AC	ACONDICIONADOR	BOVINOS Y PORCINOS	DISTRIBUIDORA CANAAN CARNE DE RAZA SAS	ANTIOQUIA
25	186DM	DESPOSTE	BOVINOS Y PORCINOS	INVERSIONES EURO SA	ANTIOQUIA
26	191DP	DESPOSTE	PORCINO	RAPI PROVECARNES SAS	ANTIOQUIA
27	194DM	DESPOSTE	BOVINOS Y PORCINOS	MAGROCARNES DE ORIENTE SAS	ANTIOQUIA
28	001DP	DESPOSTE	PORCINO	SUPERCARNES DE COLOMBIA SAS	ANTIOQUIA
29	041AC	ACONDICIONADOR	BOVINOS Y PORCINOS	INVERSIONES CARNES TORRENTE SAS	ANTIOQUIA
30	198DM	DESPOSTE	BOVINOS Y PORCINOS	BEEF MASTER MEAT COMPANY SAS	ANTIOQUIA
31	001DM	DESPOSTE	BOVINOS Y PORCINOS	PRODUCTOS RIKATA LTDA	ANTIOQUIA
32	002DP	DESPOSTE	PORCINO	MOLTO SAS	ANTIOQUIA
33	013AC	ACONDICIONADOR	BOVINOS Y PORCINOS	SUBPRODUCTOS DE RES	ANTIOQUIA
34	024AC	ACONDICIONADOR	BOVINOS Y PORCINOS	AGROINDUSTRIAS OPORTO SAS	ANTIOQUIA
35	025AC	ACONDICIONADOR	BOVINOS Y PORCINOS	INVERSIONES DE LA HACIENDA SAS	ANTIOQUIA
36	028AD	BENEFICIO Y DESPRESE	AVES	CARNICOS Y ALIMENTOS SAS	ANTIOQUIA
37	029AC	ACONDICIONADOR	BOVINOS Y PORCINOS	PREMIUM BON BEEF SAS	ANTIOQUIA
38	034AC	ACONDICIONADOR	BOVINOS Y PORCINOS	PROCESOS VA SAS	ANTIOQUIA
39	037DM	DESPOSTE	BOVINOS Y PORCINOS	CARNES CASABLANCA SA	ANTIOQUIA
40	054P	BENEFICIO	PORCINO	SOCIEDAD CENTRAL GANADERA SA	ANTIOQUIA
41	075AC	ACONDICIONADOR	BOVINOS Y PORCINOS	CARNES VITAL	ANTIOQUIA
42	076AC	ACONDICIONADOR	BOVINOS Y PORCINOS	SOLOMONDONGOS EL NÁTO	ANTIOQUIA
43	079AC	ACONDICIONADOR	BOVINOS Y PORCINOS	PAMPA DISTRIBUCIONES SAS	ANTIOQUIA
44	085DM	DESPOSTE	BOVINOS Y PORCINOS	FRIGOCARNES SAS	ANTIOQUIA
45	091AC	ACONDICIONADOR	AVES	LISTO EL POLLO COLOMBIA SAS	ANTIOQUIA
46	135AC	ACONDICIONADOR	BOVINOS Y PORCINOS	COMERCIALIZADORA DE CARNES AL CORTE SAS	ANTIOQUIA
47	149DA	DESPRESE	AVES	COMERCIALIZADORA Y DISTRIBUIDORA - DIZAMAR	ANTIOQUIA
48	176DM	DESPOSTE	BOVINOS Y PORCINOS	SOCIEDAD DESPOSTADOR DE CARNES SAS - SODESCA	ANTIOQUIA
49	188DP	DESPOSTE	PORCINO	MAXCERDOS DE COLOMBIA SAS	ANTIOQUIA
50	192DP	DESPOSTE	PORCINO	DISTRIBUIDORA DE CERDOS LA GRAN BENDICION	ANTIOQUIA
51	250EA	BENEFICIO	AVES	PROCESADORA DE AVES RINCON SAS	ANTIOQUIA
52	141AC	ACONDICIONADOR	PORCINO	COOPERATIVA NUEVA PORCICULTURA - COOPORCICULTORES	ANTIOQUIA
53	136AC	ACONDICIONADOR	AVES	INXTIQU SAS	ANTIOQUIA
54	138AC	ACONDICIONADOR	PORCINOS Y AVES	INTERNATIONAL SAS	ANTIOQUIA
55	173DM	DESPOSTE	BOVINOS Y PORCINOS	INVERSIONES MERCARNES SAS	ANTIOQUIA
56	022AC	ACONDICIONADOR	BOVINOS Y PORCINOS	MONFRAN SAS	ANTIOQUIA
57	045DM	DESPOSTE	BOVINOS Y PORCINOS	DESPOSTADERO Y PROCESADORA DE CARNES EL CORTESANO SAS	ANTIOQUIA
58	054DM	DESPOSTE	BOVINOS Y PORCINOS	COMERCIALIZADORA AGROSIGO SAS	ANTIOQUIA
59	082AC	ACONDICIONADOR	BOVINOS Y PORCINOS	GRUPO AL SAS	ANTIOQUIA
60	127DM	DESPOSTE	BOVINOS Y PORCINOS	DESPOSTANDO SAS	ANTIOQUIA

<https://www.invima.gov.co/documents/20143/3969807/PBA+1500+Y+1975+AUTORIZADAS+P+OR+EL+INVIMA+PARA+SU+FUNCIONAMIENTO+A+30+JULIO+2021.pdf>



¡GRACIAS!



ivcalimentosnarino@idsn.gov.co