

Ilustración 2b Algoritmo diagnóstico para identificación de la infección tuberculosa latente en niños y niñas menores de 5 años Res. 00227 de 2020

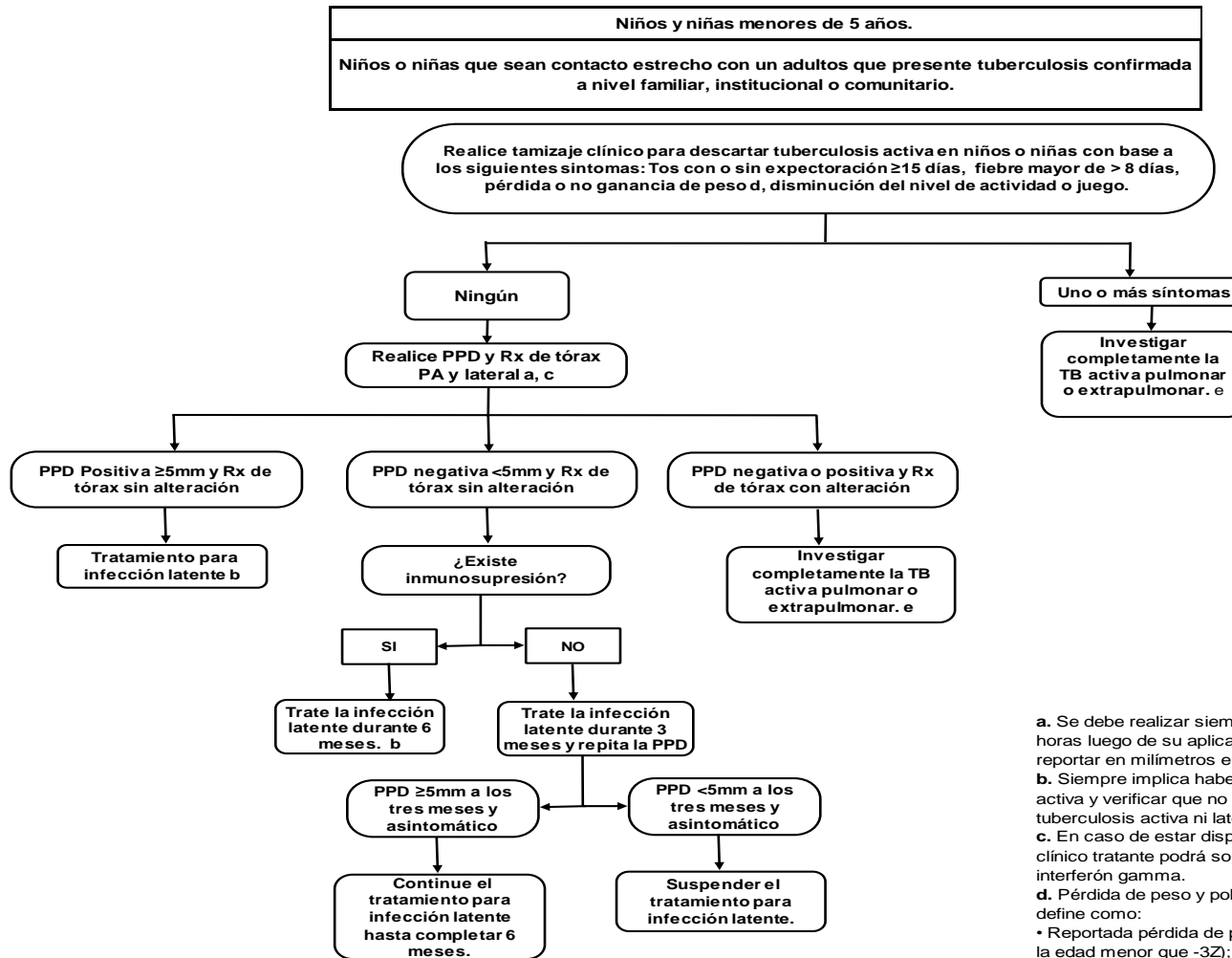

- a. Se debe realizar siempre lectura entre las 48 a 72 horas luego de su aplicación. Siempre se deberá medir y reportar en milímetros el diámetro de la induración.
- b. Siempre implica haber descartado una tuberculosis activa y verificar que no haya recibido tratamiento para tuberculosis activa ni latente previamente.
- c. En caso de estar disponible y a consideración del clínico tratante podrá solicitar estudio de liberación de interferón gamma.
- d. Pérdida de peso y pobre ganancia de peso en niños se define como:
- Reportada pérdida de peso o muy bajo peso (peso para la edad menor que -3Z);
 - Bajo peso (peso para la edad menor que -2Z).
 - Pérdida de peso confirmada (>5%) desde la última visita.
- e. No ganancia de peso: Cuando en los dos últimos controles hay un estancamiento o el niño no sube de peso.
- e. Solicite exámenes según ilustración 1d Algoritmo diagnóstico de tuberculosis pulmonar en niños y niñas menores de 15 años y en casos de tuberculosis extrapulmonar realice exámenes a las muestras obtenidas.