

# Boletín Epidemiológico Digital

## Indicadores Básicos de Salud 2012

### Departamento de Nariño



## Parte Quinta

# Rio Mayo – Sabana – Sanquianga - Telembi

RAUL DELGADO GUERRERO  
Gobernador de Nariño

ELIZABETH TRUJILLO MONTALVO  
Directora Instituto Departamental de Salud de Nariño

***¡Por un Nariño Mejor!***

# Comité Editorial

**Elizabeth Trujillo de Cisneros**

Directora IDSN

**Carlos Alberto Hidalgo Patiño**

Subdirector de Salud Pública

**Juan Carlos Vela Santacruz**

Coordinador Oficina de Epidemiología

**Rocío Díaz Rosero**

Técnico Estadístico Oficina de Epidemiología

**Andrés Suarez Molina**

Estadístico Oficina Asesora de Planeación

**Con la participación de**

Programas Subdirección Salud Pública  
Subdirección de Calidad y Aseguramiento  
Secretaría General

2013



# Estructura del contenido





# Diagnóstico Epidemiológico Rio Mayo

Diagnóstico

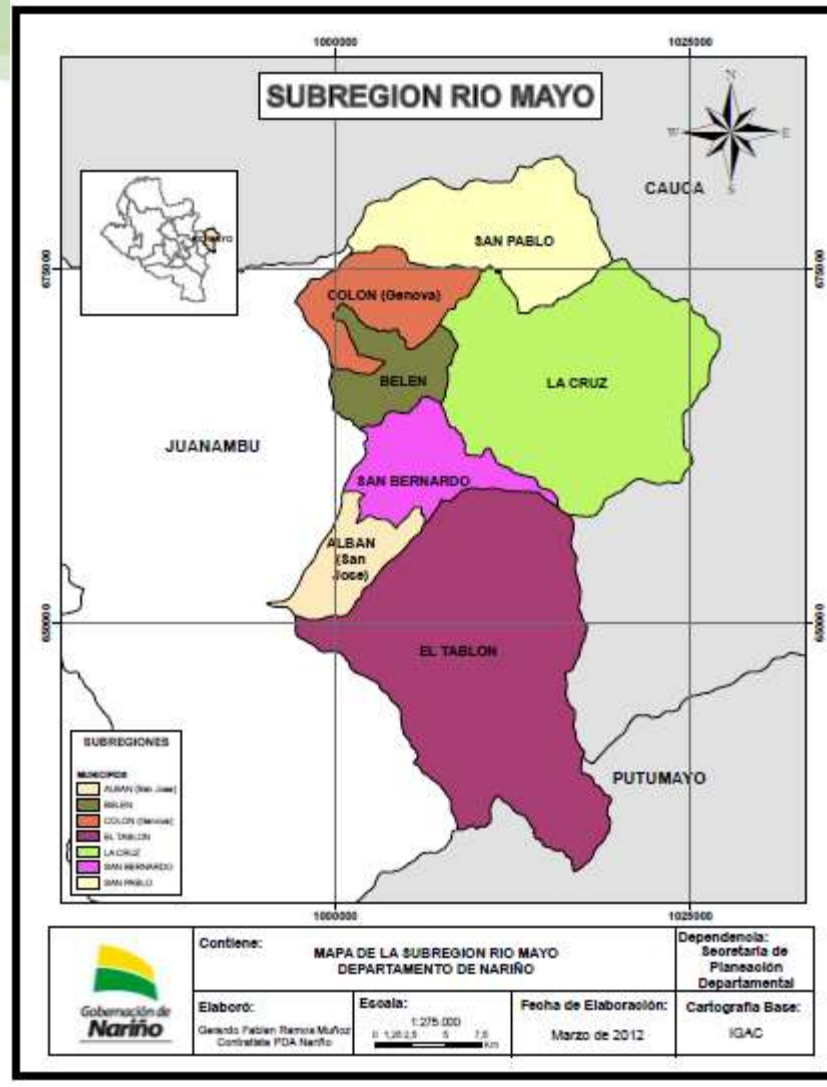

# Rio Mayo

## 1. Demografía



Claude Monet 1840 - 1926





# Diagnóstico Epidemiológico

## Población total

### Subregión Rio Mayo, 2005 - 2013

Código	#	Región	Municipios	2005	2006	2007	2008	2009	2010	2011	2012	2013
52019	2	RIO	Albán	19,303	19,557	19,837	20,125	20,411	20,688	20,980	21,270	21,558
52083	7	RIO	Belén	6,587	6,666	6,760	6,850	6,947	7,046	7,133	7,230	7,323
52203	11	RIO	Colón Genova	9,658	9,733	9,775	9,825	9,862	9,914	9,959	10,005	10,052
52258	21	RIO	El Tablón de Gómez	13,991	13,854	13,732	13,615	13,490	13,366	13,247	13,122	13,003
52378	31	RIO	La Cruz	17,630	17,713	17,791	17,864	17,931	17,992	18,049	18,100	18,145
52685	53	RIO	San Bernardo	14,261	14,736	15,196	15,662	16,136	16,617	17,116	17,624	18,146
52693	55	RIO	San Pablo	18,103	18,059	18,013	17,964	17,905	17,849	17,778	17,712	17,640
TOTAL REGIONAL RIO MAYO				99,533	100,318	101,104	101,905	102,682	103,472	104,262	105,063	105,867

TOTAL DEPARTAMENTO	1,541,692	1,560,872	1,580,109	1,599,646	1,619,461	1,639,560	1,660,062	1,680,795	1,701,782
--------------------	-----------	-----------	-----------	-----------	-----------	-----------	-----------	-----------	-----------





# Diagnóstico Epidemiológico

## Población según zona y sexo

### Subregión Rio Mayo ,2013

Código	#	Región	Municipios	Pob. 2013	CABECERA	% CABECERA	RESTO	% RESTO	HOMBRES	% HOMBRES	MUJERES	% MUJERES
52019	2	RIO	Albán	21,558	7,757	36.0	13,801	64.0	10,958	50.8	10,600	49.2
52083	7	RIO	Belén	7,323	2,943	40.2	4,380	59.8	3,708	50.6	3,615	49.4
52203	11	RIO	Colón Genova	10,052	1,531	15.2	8,521	84.8	5,295	52.7	4,757	47.3
52258	21	RIO	El Tablón de Gómez	13,003	909	7.0	12,094	93.0	6,694	51.5	6,309	48.5
52378	31	RIO	La Cruz	18,145	6,555	36.1	11,590	63.9	9,507	52.4	8,638	47.6
52685	53	RIO	San Bernardo	18,146	3,925	21.6	14,221	78.4	9,477	52.2	8,669	47.8
52693	55	RIO	San Pablo	17,640	4,014	22.8	13,626	77.2	9,243	52.4	8,397	47.6
TOTAL REGIONAL RIO MAYO				105,867	27,634	26.1	78,233	73.9	54,882	51.8	50,985	48.2

TOTAL DEPARTAMENTO				1,701,782	830,087	48.8	871,695	51.2	854,021	50.2	847,761	49.8
--------------------	--	--	--	-----------	---------	------	---------	------	---------	------	---------	------





Diagnóstico

# Diagnóstico Epidemiológico

## Población por grupos quinquenales de edad

### Subregión Rio Mayo , 2013

Código	#	Región	Municipios	0-4	5-9	10-14	15-19	20-24	25-29	30-34	35-39	40-44	45-49	50-54	55-59	60-64	65-69	70-74	75-79	80 Y MÁS	TOTAL
52019	2	RIO	Albán	1,766	1,862	2,063	2,071	1,871	1,615	1,462	1,363	1,248	1,278	1,108	971	847	659	521	416	437	21,558
52083	7	RIO	Belén	515	535	597	647	571	508	517	514	578	520	425	345	296	261	209	137	148	7,323
52203	11	RIO	Colón Genova	869	852	1,002	992	894	848	776	625	520	530	424	357	345	318	251	215	234	10,052
52258	21	RIO	El Tablón de Gómez	1,232	1,190	1,459	1,388	1,092	1,003	949	824	755	669	513	461	421	350	270	210	217	13,003
52378	31	RIO	La Cruz	1,384	1,531	1,510	1,632	1,674	1,560	1,447	1,241	1,100	1,071	902	773	652	557	416	352	343	18,145
52685	53	RIO	San Bernardo	1,396	1,417	1,621	1,531	1,376	1,526	1,447	1,186	1,202	1,194	1,084	848	571	535	461	390	361	18,146
52693	55	RIO	San Pablo	1,344	1,487	1,469	1,586	1,628	1,518	1,407	1,206	1,069	1,042	877	752	634	541	404	342	334	17,640
TOTAL REGIONAL RIO MAYO				8,506	8,874	9,721	9,847	9,106	8,578	8,005	6,959	6,472	6,304	5,333	4,507	3,766	3,221	2,532	2,062	2,074	105,867

TOTAL DEPARTAMENTO	163,552	164,699	168,034	162,569	148,296	139,815	131,684	113,644	100,787	94,057	76,461	62,832	51,618	41,650	31,599	25,148	25,337	1,701,782
--------------------	---------	---------	---------	---------	---------	---------	---------	---------	---------	--------	--------	--------	--------	--------	--------	--------	--------	-----------





# Rio Mayo

## 2. Morbilidad



Claude Monet 1840 - 1926





# Diagnóstico Epidemiológico

## 15 Primeras Causas de Morbilidad por Consulta Externa

### Subregión Rio Mayo , 2012

No.	Código	Causa	<1 año		1 - 4 años		5 - 14 años		15 - 44 años		45 - 59 años		60 o mas años		Total general			DIST (%)	TASA 1,000 HB
			F	M	F	M	F	M	F	M	F	M	F	M	T				
1	J00X	Rinofaringitis aguda (resfriado comun)	315	282	485	527	475	456	684	319	245	136	204	135	2.408	1.855	4.263	5,9	40,6
2	A09X	Diarrea y gastroenteritis de presunto origen infeccioso	268	307	558	560	343	366	540	373	169	117	273	153	2.151	1.876	4.027	5,5	38,3
3	I10X	Hipertension esencial (primaria)	0	0	0	0	0	0	152	50	679	214	1.413	813	2.244	1.077	3.321	4,6	31,6
5	J039	Amigdalitis aguda, no especificada	43	24	221	245	484	542	759	428	177	80	117	33	1.801	1.352	3.153	4,3	30,0
4	B829	Parasitosis intestinal, sin otra especificacion	28	23	332	294	716	714	300	233	72	64	48	47	1.496	1.375	2.871	4,0	27,3
6	N390	Infeccion de vias urinarias, sitio no especificado	38	22	129	43	187	54	1.102	160	357	87	302	133	2.115	499	2.614	3,6	24,9
7	M545	Lumbago no especificado	0	0	4	3	21	16	470	318	322	239	283	271	1.100	847	1.947	2,7	18,5
8	J029	Faringitis aguda, no especificada	69	86	196	209	225	208	345	161	106	39	86	32	1.027	735	1.762	2,4	16,8
9	J189	Neumonía, no especificada	163	248	355	368	125	149	84	39	53	20	77	79	857	903	1.760	2,4	16,8
10	K297	Gastritis, no especificada	0	0	9	11	64	37	510	246	266	147	277	162	1.126	603	1.729	2,4	16,5
11	K295	Gastritis cronica, no especificada	0	0	1	0	34	13	415	222	270	178	293	162	1.013	575	1.588	2,2	15,1
12	N760	Vaginitis aguda	0	0	6	0	50	0	1.060	0	325	0	82	0	1.523	0	1.523	2,1	30,1
13	M255	Dolor en articulacion	0	0	0	4	20	30	158	85	158	86	157	87	493	292	785	1,1	7,5
14	G442	Cefalea debida a tension	0	0	2	2	53	40	263	79	101	34	74	37	493	192	685	0,9	6,5
15	J068	Otras infecciones agudas de sitios multiples de las vias respiratorias superiores	5	4	40	56	95	102	170	92	47	20	24	8	381	282	663	0,9	6,3
Subtotal			929	996	2.338	2.322	2.892	2.727	7.012	2.805	3.347	1.461	3.710	2.152	20.228	12.463	32.691	45,0	311,2
Otras causas			500	344	769	1.039	2.363	2.504	11.222	5.336	4.923	2.494	4.895	3.517	24.672	15.234	39.906	55,0	379,8
Total Rio Mayo			1.429	1.340	3.107	3.361	5.255	5.231	18.234	8.141	8.270	3.955	8.605	5.669	44.900	27.697	72.597	100,0	691,0

Fuente: RIPS consolidados Ministerio de Salud y Protección Social



# Rio Mayo

## 3. Mortalidad



Claude Monet 1840 - 1926





# Diagnóstico Epidemiológico

## 15 Primeras Causas de Mortalidad

### Subregión Río Mayo , 2011

N O.	Causa Basica	< 1 AÑO		1 - 4 AÑOS		5 - 14 AÑOS		15 - 44 AÑOS		45 - 59 AÑOS		> 60 AÑOS		Total General			Tasa x 10,000 hbs
		M	F	M	F	M	F	M	F	M	F	M	F	M	F	Total	
1	INFARTO AGUDO DEL MIOCARDIO, SIN OTRA ESPECIFICACION	0	0	0	0	0	0	1	0	2	1	22	13	25	14	39	3.74
2	TUMOR MALIGNO DEL ESTOMAGO, PARTE NO ESPECIFICADA	0	0	0	0	0	0	0	1	2	1	14	4	16	6	22	2.11
3	AGRESION CON DISPARO DE OTRAS ARMAS DE FUEGO, Y LAS NO ESPECIFICADAS: LUGAR NO ESPECIFICADO	0	0	0	0	0	0	11	1	0	1	1	0	12	2	14	1.34
4	AGRESION CON DISPARO DE OTRAS ARMAS DE FUEGO, Y LAS NO ESPECIFICADAS: CALLES Y CARRETERAS	0	0	0	0	0	0	12	1	0	0	0	0	12	1	13	1.25
5	VICTIMA DE AVALANCHA, DERRUMBE Y OTROS MOVIMIENTOS DE TIERRA: LUGAR NO ESPECIFICADO	0	0	0	1	0	0	3	1	2	1	1	1	6	4	10	0.96
6	ENFERMEDAD CARDIACA HIPERTENSIVA CON INSUFICIENCIA CARDIACA (CONGESTIVA)	0	0	0	0	0	0	0	0	0	1	6	1	6	2	8	0.77
7	ENFERMEDAD PULMONAR OBSTRUCTIVA CRONICA, NO ESPECIFICADA	0	0	0	0	0	0	0	0	0	0	5	3	5	3	8	0.77
8	HIPERTENSION ESENCIAL (PRIMARIA)	0	0	0	0	0	0	0	0	0	1	2	5	2	6	8	0.77
9	INSUFICIENCIA CARDIACA CONGESTIVA	0	0	0	0	0	0	0	0	0	1	4	3	4	4	8	0.77
10	MUERTE SIN ASISTENCIA	0	0	0	0	0	0	0	0	1	0	5	2	6	2	8	0.77
11	ACCIDENTE VASCULAR ENCEFALICO AGUDO, NO ESPECIFICADO COMO HEMORRAGICO O ISQUEMICO	0	0	0	0	0	0	0	0	0	0	1	5	1	5	6	0.58
12	TRANSPORTE SIN COLISION: PASAJERO LESIONADO EN ACCIDENTE DE TRANSITO	0	0	0	0	2	1	0	3	0	0	0	0	2	4	6	0.58
13	HEMORRAGIA GASTROINTESTINAL, NO ESPECIFICADA	0	0	0	0	0	0	0	0	0	0	2	3	2	3	5	0.48
14	HEMORRAGIA INTRAENCEFALICA, NO ESPECIFICADA	0	0	0	0	0	0	0	0	0	0	1	4	1	4	5	0.48
15	INSUFICIENCIA CARDIACA, NO ESPECIFICADA	0	0	0	0	0	0	0	0	0	0	3	2	3	2	5	0.48
	Subtotal	0	0	0	1	2	1	27	7	7	7	67	46	103	62	165	15.83
	Resto de Causas	5	3	3	0	1	1	28	12	16	12	69	63	122	91	213	20.43
	Total Río Mayo	5	3	3	1	3	2	55	19	23	19	136	109	225	153	378	36.25





Diagnóstico

# Diagnóstico Epidemiológico

## Tasa de mortalidad infantil \* 1,000 nv

### Subregión Rio Mayo , 2008 a 2011

Codigo	#	Región	Municipios	TASA DE MORTALIDAD INFANTIL * 1,000 NV			
				2008	2009	2010	2011
52019	2	RIO	Albán	20,15	19,67	19,19	18,66
52083	7	RIO	Belén	21,33	20,82	20,31	20,31
52203	11	RIO	Colón Genova	22,57	22,03	21,49	21,49
52258	21	RIO	El Tablón de Gómez	20,87	20,37	19,88	19,88
52378	31	RIO	La Cruz	22,43	22,17	21,91	19,72
52685	53	RIO	San Bernardo	19,80	19,32	18,85	18,05
52693	55	RIO	San Pablo	17,03	16,63	16,22	15,41
TOTAL REGIONAL RIO MAYO				20,60	20,14	19,69	19,07
TOTAL DEPARTAMENTO				24,45	24,10	23,75	23,40





# Diagnóstico Epidemiológico

## Tasa de mortalidad en menores de 5 años \* 1,000 nv

### Subregión Rio Mayo , 2008 a 2011

Codigo	#	Región	Municipios	POBLACION NV				MUERTES EN MENORES 5 AÑOS				TASA X 1.000 NV			
				2008	2009	2010	2011	2008	2009	2010	2011	2008	2009	2010	2011
52019	2	RIO	Albán	120	93	83	74	0	4	1	0	0,0	43,0	12,0	0,0
52083	7	RIO	Belén	64	58	52	47	2	0	1	1	31,3	0,0	19,2	21,4
52203	11	RIO	Colón Genova	129	125	121	116	1	1	5	1	7,8	8,0	41,5	8,6
52258	21	RIO	El Tablón de Gómez	223	151	145	140	2	2	4	3	9,0	13,2	27,5	21,4
52378	31	RIO	La Cruz	167	188	172	157	5	3	4	5	29,9	16,0	23,3	31,8
52685	53	RIO	San Bernardo	32	85	102	122	1	1	4	1	31,3	11,8	39,4	8,2
52693	55	RIO	San Pablo	167	170	155	142	2	5	5	1	12,0	29,4	32,2	7,0
TOTAL REGIONAL RIO MAYO				902	870	830	798	13	16	24	12	14,4	18,4	28,9	15,0

TOTAL DEPARTAMENTO	20.843	20.329	19.908	19.554	402	412	325	322	19,3	20,3	16,3	16,5
--------------------	--------	--------	--------	--------	-----	-----	-----	-----	------	------	------	------



# Rio Mayo

## 4. Eventos de vigilancia epidemiológica



Claude Monet 1840 - 1926





Diagnóstico

# Diagnóstico Epidemiológico Comparativo No. de casos y tasa Bajo Peso al Nacer Subregión Rio Mayo , 2011 - 2012

Codigo	#	Región	Municipios	Población nv		No. De Casos		Diferencia No de casos Años 2011-2012	Tasa * 100 nv	
				2011	2012	2011	2012		2011	2012
52019	2	RIO	Albán	74	67	0	1	1	0.0	1.5
52083	7	RIO	Belén	47	42	0	2	2	0.0	4.8
52203	11	RIO	Colón Genova	116	112	0	0	0	0.0	0.0
52258	21	RIO	El Tablón de Gómez	140	135	0	7	7	0.0	5.2
52378	31	RIO	La Cruz	157	144	0	8	8	0.0	5.6
52685	53	RIO	San Bernardo	122	145	0	1	1	0.0	0.7
52693	55	RIO	San Pablo	142	130	0	4	4	0.0	3.1
TOTAL REGIONAL RIO MAYO				798	774	0	23	23	0.0	3.0

TOTAL DEPARTAMENTO				19,554	19,268	0	470	470	0.0	2.4
--------------------	--	--	--	--------	--------	---	-----	-----	-----	-----

Nota: Evento no vigilado para el año 2011







Diagnóstico

# Diagnóstico Epidemiológico Comparativo No. de casos y tasa Morbilidad Materna Extrema Subregión Rio Mayo , 2011 - 2012

Codigo	#	Región	Municipios	Población nv		No. De Casos		Diferencia No de casos Años 2011-2012	Tasa * 1.000 nv	
				2011	2012	2011	2012		2011	2012
52019	2	RIO	Albán	74	67	0	1	1	0.0	15.0
52083	7	RIO	Belén	47	42	0	0	0	0.0	0.0
52203	11	RIO	Colón Genova	116	112	0	1	1	0.0	8.9
52258	21	RIO	El Tablón de Gómez	140	135	0	1	1	0.0	7.4
52378	31	RIO	La Cruz	157	144	0	2	2	0.0	13.9
52685	53	RIO	San Bernardo	122	145	0	0	0	0.0	0.0
52693	55	RIO	San Pablo	142	130	0	1	1	0.0	7.7
TOTAL REGIONAL RIO MAYO				798	774	0	6	6	0.0	7.8

TOTAL DEPARTAMENTO				19,554	19,268	0	157	157	0.0	8.1
--------------------	--	--	--	--------	--------	---	-----	-----	-----	-----

Nota: Evento no vigilado para el año 2011





Diagnóstico

# Diagnóstico Epidemiológico Comparativo No. de casos y tasa Mortalidad Materna Subregión Rio Mayo , 2011 - 2012

Código	#	Región	Municipios	Población nv		No. De Casos		Diferencia No de casos Años 2011-2012	Tasa * 100.000 nv	
				2011	2012	2011	2012		2011	2012
52019	2	RIO	Albán	74	67	0	0	0	0.0	0.0
52083	7	RIO	Belén	47	42	0	0	0	0.0	0.0
52203	11	RIO	Colón Genova	116	112	0	0	0	0.0	0.0
52258	21	RIO	El Tablón de Gómez	140	135	0	0	0	0.0	0.0
52378	31	RIO	La Cruz	157	144	1	0	-1	635.7	0.0
52685	53	RIO	San Bernardo	122	145	0	0	0	0.0	0.0
52693	55	RIO	San Pablo	142	130	0	0	0	0.0	0.0
TOTAL REGIONAL RIO MAYO				798	774	1	0	-1	125.3	0.0

TOTAL DEPARTAMENTO				19,554	19,268	22	13	-9	112.5	67.5
--------------------	--	--	--	--------	--------	----	----	----	-------	------





Diagnóstico

# Diagnóstico Epidemiológico Comparativo No. de casos y tasa Mortalidad Perinatal Subregión Rio Mayo , 2011 - 2012

Codigo	#	Región	Municipios	Población nv		No. De Casos		Diferencia No de casos Años 2011-2012	Tasa * 1.000 nv	
				2011	2012	2011	2012		2011	2012
52019	2	RIO	Albán	74	67	1	0	-1	13.4	0.0
52083	7	RIO	Belén	47	42	1	1	0	21.4	23.8
52203	11	RIO	Colón Genova	116	112	0	1	1	0.0	8.9
52258	21	RIO	El Tablón de Gómez	140	135	3	4	1	21.4	29.7
52378	31	RIO	La Cruz	157	144	4	3	-1	25.4	20.9
52685	53	RIO	San Bernardo	122	145	3	0	-3	24.7	0.0
52693	55	RIO	San Pablo	142	130	3	5	2	21.1	38.6
TOTAL REGIONAL RIO MAYO				798	774	15	14	-1	18.8	18.1

TOTAL DEPARTAMENTO				19,554	19,268	367	313	-54	18.8	16.2
--------------------	--	--	--	--------	--------	-----	-----	-----	------	------





Diagnóstico

# Diagnóstico Epidemiológico Comparativo No. de casos y tasa Mortalidad VIH-SIDA Subregión Rio Mayo , 2011 - 2012

Codigo	#	Región	Municipios	Población Total		No. De Casos		Diferencia No de casos Años 2011-2012	Tasa * 100.000 hb	
				2011	2012	2011	2012		2011	2012
52019	2	RIO	Albán	20,980	21,270	0	0	0	0.0	0.0
52083	7	RIO	Belén	7,133	7,230	0	0	0	0.0	0.0
52203	11	RIO	Colón Genova	9,959	10,005	0	0	0	0.0	0.0
52258	21	RIO	El Tablón de Gómez	13,247	13,122	0	0	0	0.0	0.0
52378	31	RIO	La Cruz	18,049	18,100	0	0	0	0.0	0.0
52685	53	RIO	San Bernardo	17,116	17,624	0	1	1	0.0	5.7
52693	55	RIO	San Pablo	17,778	17,712	0	0	0	0.0	0.0
TOTAL REGIONAL RIO MAYO				104,262	105,063	0	1	1	0.0	1.0

TOTAL DEPARTAMENTO				1,660,062	1,680,795	29	18	-11	1.7	1.1
--------------------	--	--	--	-----------	-----------	----	----	-----	-----	-----





Diagnóstico

# Diagnóstico Epidemiológico Comparativo No. de casos y tasa Mortalidad por Dengue Subregión Rio Mayo , 2011 - 2012

Codigo	#	Región	Municipios	Población Total		No. De Casos		Diferencia No de casos Años 2011-2012	Tasa * 100.000 hb	
				2011	2012	2011	2012		2011	2012
52019	2	RIO	Albán	20,980	21,270	0	0	0	0.0	0.0
52083	7	RIO	Belén	7,133	7,230	0	0	0	0.0	0.0
52203	11	RIO	Colón Genova	9,959	10,005	0	0	0	0.0	0.0
52258	21	RIO	El Tablón de Gómez	13,247	13,122	0	0	0	0.0	0.0
52378	31	RIO	La Cruz	18,049	18,100	0	0	0	0.0	0.0
52685	53	RIO	San Bernardo	17,116	17,624	0	0	0	0.0	0.0
52693	55	RIO	San Pablo	17,778	17,712	0	0	0	0.0	0.0
TOTAL REGIONAL RIO MAYO				104,262	105,063	0	0	0	0.0	0.0

TOTAL DEPARTAMENTO				1,660,062	1,680,795	0	0	0	0.0	0.0
--------------------	--	--	--	-----------	-----------	---	---	---	-----	-----





Diagnóstico

# Diagnóstico Epidemiológico Comparativo No. de casos y tasa Mortalidad por EDA en < 5 Años Subregión Rio Mayo , 2011 - 2012

Codigo	#	Región	Municipios	Población < 5 años		No. De Casos		Diferencia No de casos Años 2011-2012	Tasa * 100.000 < 5 años	
				2011	2012	2011	2012		2011	2012
52019	2	RIO	Albán	1,772	1,768	0	0	0	0.0	0.0
52083	7	RIO	Belén	520	517	0	0	0	0.0	0.0
52203	11	RIO	Colón Genova	880	876	0	0	0	0.0	0.0
52258	21	RIO	El Tablón de Gómez	1,289	1,259	0	0	0	0.0	0.0
52378	31	RIO	La Cruz	1,430	1,406	0	0	0	0.0	0.0
52685	53	RIO	San Bernardo	1,379	1,383	0	0	0	0.0	0.0
52693	55	RIO	San Pablo	1,407	1,375	0	0	0	0.0	0.0
TOTAL REGIONAL RIO MAYO				8,677	8,584	0	0	0	0.0	0.0

TOTAL DEPARTAMENTO	163,808	163,527	6	3	-3	3.7	1.8
--------------------	---------	---------	---	---	----	-----	-----





Diagnóstico

# Diagnóstico Epidemiológico Comparativo No. de casos y tasa Mortalidad por IRA en < 5 Años Subregión Rio Mayo , 2011 - 2012

Código	#	Región	Municipios	Población < 5 años		No. De Casos		Diferencia No de casos Años 2011-2012	Tasa * 100.000 < 5 años	
				2011	2012	2011	2012		2011	2012
52019	2	RIO	Albán	1,772	1,768	0	0	0	0.0	0.0
52083	7	RIO	Belén	520	517	0	0	0	0.0	0.0
52203	11	RIO	Colón Genova	880	876	0	0	0	0.0	0.0
52258	21	RIO	El Tablón de Gómez	1,289	1,259	1	0	-1	77.6	0.0
52378	31	RIO	La Cruz	1,430	1,406	0	0	0	0.0	0.0
52685	53	RIO	San Bernardo	1,379	1,383	0	0	0	0.0	0.0
52693	55	RIO	San Pablo	1,407	1,375	0	0	0	0.0	0.0
TOTAL REGIONAL RIO MAYO				8,677	8,584	1	0	-1	11.5	0.0

TOTAL DEPARTAMENTO				163,808	163,527	22	20	-2	13.4	12.2
--------------------	--	--	--	---------	---------	----	----	----	------	------





Diagnóstico

# Diagnóstico Epidemiológico Comparativo No. de casos y tasa Mortalidad por Malaria Subregión Rio Mayo , 2011 - 2012

Codigo	#	Región	Municipios	Población Total		No. De Casos		Diferencia No de casos Años 2011-2012	Tasa * 100.000 hb	
				2011	2012	2011	2012		2011	2012
52019	2	RIO	Albán	20,980	21,270	0	0	0	0.0	0.0
52083	7	RIO	Belén	7,133	7,230	0	0	0	0.0	0.0
52203	11	RIO	Colón Genova	9,959	10,005	0	0	0	0.0	0.0
52258	21	RIO	El Tablón de Gómez	13,247	13,122	0	0	0	0.0	0.0
52378	31	RIO	La Cruz	18,049	18,100	0	0	0	0.0	0.0
52685	53	RIO	San Bernardo	17,116	17,624	0	0	0	0.0	0.0
52693	55	RIO	San Pablo	17,778	17,712	0	0	0	0.0	0.0
TOTAL REGIONAL RIO MAYO				104,262	105,063	0	0	0	0.0	0.0

TOTAL DEPARTAMENTO				1,660,062	1,680,795	1	1	0	0.1	0.1
--------------------	--	--	--	-----------	-----------	---	---	---	-----	-----







Diagnóstico

# Diagnóstico Epidemiológico

## Comparativo No. de casos y tasa % de mujeres gestantes diagnosticadas con sífilis gestacional tratadas antes de la semana 17.

### Subregión Rio Mayo , 2011 - 2012

Código	#	Región	Municipios	Total de embarazadas diagnosticadas con sífilis gestacional		Casos de emb. Tratadas con S.G. antes sem. 17		Diferencia No de casos Años 2011-2012	Porcentaje	
				2011	2012	2011	2012		2011	2012
52019	2	RIO	Albán	0	0	0	0	0	0.0	0.0
52083	7	RIO	Belén	0	1	0	0	0	0.0	0.0
52203	11	RIO	Colón Genova	0	0	0	0	0	0.0	0.0
52258	21	RIO	El Tablón de Gómez	1	0	1	0	-1	100.0	0.0
52378	31	RIO	La Cruz	0	0	0	0	0	0.0	0.0
52685	53	RIO	San Bernardo	0	0	0	0	0	0.0	0.0
52693	55	RIO	San Pablo	2	1	2	1	-1	100.0	100.0
TOTAL REGIONAL RIO MAYO				3	2	3	1	-2	100.0	50.0

TOTAL DEPARTAMENTO				189	157	94	63	-31	49.7	40.1
--------------------	--	--	--	-----	-----	----	----	-----	------	------





Diagnóstico

# Diagnóstico Epidemiológico Comparativo No. de casos y tasa Transmisión Vertical VIH-SIDA Subregión Rio Mayo , 2011 - 2012

Código	#	Región	Municipios	Gestantes VIH Positivas		Niños < de 2 años con diag de VIH		Diferencia No de casos Años 2011-2012	Tasa	
				2011	2012	2011	2012		2011	2012
52019	2	RIO	Albán	0	0	0	0	0	0.0	0.0
52083	7	RIO	Belén	0	0	0	0	0	0.0	0.0
52203	11	RIO	Colón Genova	0	0	0	0	0	0.0	0.0
52258	21	RIO	El Tablón de Gómez	0	1	0	0	0	0.0	0.0
52378	31	RIO	La Cruz	0	0	0	0	0	0.0	0.0
52685	53	RIO	San Bernardo	0	0	0	0	0	0.0	0.0
52693	55	RIO	San Pablo	0	0	0	0	0	0.0	0.0
TOTAL REGIONAL RIO MAYO				0	1	0	0	0	0.0	0.0

TOTAL DEPARTAMENTO				11	13	1	0	-1	9.1	0.0
--------------------	--	--	--	----	----	---	---	----	-----	-----





Diagnóstico

# Diagnóstico Epidemiológico Comparativo No. de casos y tasa Sífilis congénita Subregión Rio Mayo , 2011 - 2012

Codigo	#	Región	Municipios	Población nv		No. De Casos		Diferencia No de casos Años 2011-2012	Tasa * 1.000 nv	
				2011	2012	2011	2012		2011	2012
52019	2	RIO	Albán	74	67	0	0	0	0.0	0.0
52083	7	RIO	Belén	47	42	0	0	0	0.0	0.0
52203	11	RIO	Colón Genova	116	112	0	0	0	0.0	0.0
52258	21	RIO	El Tablón de Gómez	140	135	0	0	0	0.0	0.0
52378	31	RIO	La Cruz	157	144	1	0	-1	6.4	0.0
52685	53	RIO	San Bernardo	122	145	0	0	0	0.0	0.0
52693	55	RIO	San Pablo	142	130	1	0	-1	7.0	0.0
TOTAL REGIONAL RIO MAYO				798	774	2	0	-2	2.5	0.0

TOTAL DEPARTAMENTO				19,554	19,268	78	15	-63	4.0	0.8
--------------------	--	--	--	--------	--------	----	----	-----	-----	-----





Diagnóstico

# Diagnóstico Epidemiológico Comparativo No. de casos y tasa Sífilis gestacional Subregión Rio Mayo , 2011 - 2012

Codigo	#	Región	Municipios	Población nv		No. De Casos		Diferencia No de casos Años 2011-2012	Tasa * 1.000 nv	
				2011	2012	2011	2012		2011	2012
52019	2	RIO	Albán	74	67	0	0	0	0.0	0.0
52083	7	RIO	Belén	47	42	0	1	1	0.0	23.8
52203	11	RIO	Colón Genova	116	112	0	0	0	0.0	0.0
52258	21	RIO	El Tablón de Gómez	140	135	1	0	-1	7.1	0.0
52378	31	RIO	La Cruz	157	144	0	0	0	0.0	0.0
52685	53	RIO	San Bernardo	122	145	0	0	0	0.0	0.0
52693	55	RIO	San Pablo	142	130	2	1	-1	14.1	7.7
TOTAL REGIONAL RIO MAYO				798	774	3	2	-1	3.8	2.6

TOTAL DEPARTAMENTO				19,554	19,268	189	157	-32	9.7	8.1
--------------------	--	--	--	--------	--------	-----	-----	-----	-----	-----





Diagnóstico

# Diagnóstico Epidemiológico Comparativo No. de casos y tasa Meningitis Tuberculosa Subregión Rio Mayo , 2011 - 2012

Codigo	#	Región	Municipios	Población Total		No. De Casos		Diferencia No de casos Años 2011-2012	Tasa * 100.000 hb	
				2011	2012	2011	2012		2011	2012
52019	2	RIO	Albán	20,980	21,270	0	0	0	0.0	0.0
52083	7	RIO	Belén	7,133	7,230	0	0	0	0.0	0.0
52203	11	RIO	Colón Genova	9,959	10,005	0	0	0	0.0	0.0
52258	21	RIO	El Tablón de Gómez	13,247	13,122	0	0	0	0.0	0.0
52378	31	RIO	La Cruz	18,049	18,100	0	1	1	0.0	5.5
52685	53	RIO	San Bernardo	17,116	17,624	0	0	0	0.0	0.0
52693	55	RIO	San Pablo	17,778	17,712	0	0	0	0.0	0.0
TOTAL REGIONAL RIO MAYO				104,262	105,063	0	1	1	0.0	1.0

TOTAL DEPARTAMENTO				1,660,062	1,680,795	11	11	0	0.7	0.7
--------------------	--	--	--	-----------	-----------	----	----	---	-----	-----





Diagnóstico

# Diagnóstico Epidemiológico Comparativo No. de casos y tasa TBC Extrapulmonar Subregión Rio Mayo , 2011 - 2012

Codigo	#	Región	Municipios	Población Total		No. De Casos		Diferencia No de casos Años 2011-2012	Tasa * 100.000 hb	
				2011	2012	2011	2012		2011	2012
52019	2	RIO	Albán	20,980	21,270	1	0	-1	4.8	0.0
52083	7	RIO	Belén	7,133	7,230	0	0	0	0.0	0.0
52203	11	RIO	Colón Genova	9,959	10,005	0	0	0	0.0	0.0
52258	21	RIO	El Tablón de Gómez	13,247	13,122	0	0	0	0.0	0.0
52378	31	RIO	La Cruz	18,049	18,100	0	0	0	0.0	0.0
52685	53	RIO	San Bernardo	17,116	17,624	0	0	0	0.0	0.0
52693	55	RIO	San Pablo	17,778	17,712	0	0	0	0.0	0.0
TOTAL REGIONAL RIO MAYO				104,262	105,063	1	0	-1	1.0	0.0

TOTAL DEPARTAMENTO				1,660,062	1,680,795	33	26	-7	2.0	1.5
--------------------	--	--	--	-----------	-----------	----	----	----	-----	-----





Diagnóstico

# Diagnóstico Epidemiológico Comparativo No. de casos y tasa TBC Pulmonar Subregión Rio Mayo , 2011 - 2012

Código	#	Región	Municipios	Población Total		No. De Casos		Diferencia No de casos Años 2011-2012	Tasa * 100.000 hb	
				2011	2012	2011	2012		2011	2012
52019	2	RIO	Albán	20,980	21,270	1	0	-1	4.8	0.0
52083	7	RIO	Belén	7,133	7,230	0	0	0	0.0	0.0
52203	11	RIO	Colón Genova	9,959	10,005	8	0	-8	80.3	0.0
52258	21	RIO	El Tablón de Gómez	13,247	13,122	3	0	-3	22.6	0.0
52378	31	RIO	La Cruz	18,049	18,100	0	0	0	0.0	0.0
52685	53	RIO	San Bernardo	17,116	17,624	0	0	0	0.0	0.0
52693	55	RIO	San Pablo	17,778	17,712	1	1	0	5.6	5.6
TOTAL REGIONAL RIO MAYO				104,262	105,063	13	1	-12	12.5	1.0

TOTAL DEPARTAMENTO				1,660,062	1,680,795	145	166	21	8.7	9.9
--------------------	--	--	--	-----------	-----------	-----	-----	----	-----	-----





Diagnóstico

# Diagnóstico Epidemiológico Comparativo No. de casos y tasa Total TBC Subregión Rio Mayo , 2011 - 2012

Codigo	#	Región	Municipios	Población Total		No. De Casos		Diferencia No de casos Años 2011-2012	Tasa * 100.000 hb	
				2011	2012	2011	2012		2011	2012
52019	2	RIO	Albán	20,980	21,270	2	0	-2	9.5	0.0
52083	7	RIO	Belén	7,133	7,230	0	0	0	0.0	0.0
52203	11	RIO	Colón Genova	9,959	10,005	8	0	-8	80.3	0.0
52258	21	RIO	El Tablón de Gómez	13,247	13,122	3	0	-3	22.6	0.0
52378	31	RIO	La Cruz	18,049	18,100	0	1	1	0.0	5.5
52685	53	RIO	San Bernardo	17,116	17,624	0	0	0	0.0	0.0
52693	55	RIO	San Pablo	17,778	17,712	1	1	0	5.6	5.6
TOTAL REGIONAL RIO MAYO				104,262	105,063	14	2	-12	13.4	1.9

TOTAL DEPARTAMENTO				1,660,062	1,680,795	189	203	14	11.4	12.1
--------------------	--	--	--	-----------	-----------	-----	-----	----	------	------







Diagnóstico

# Diagnóstico Epidemiológico Comparativo No. de casos y tasa VIH-SIDA Subregión Rio Mayo , 2011 - 2012

Codigo	#	Región	Municipios	Población Total		No. De Casos		Diferencia No de casos Años 2011-2012	Tasa * 100.000 hb	
				2011	2012	2011	2012		2011	2012
52019	2	RIO	Albán	20,980	21,270	0	0	0	0.0	0.0
52083	7	RIO	Belén	7,133	7,230	0	0	0	0.0	0.0
52203	11	RIO	Colón Genova	9,959	10,005	0	0	0	0.0	0.0
52258	21	RIO	El Tablón de Gómez	13,247	13,122	0	1	1	0.0	7.6
52378	31	RIO	La Cruz	18,049	18,100	0	1	1	0.0	5.5
52685	53	RIO	San Bernardo	17,116	17,624	1	1	0	5.8	5.7
52693	55	RIO	San Pablo	17,778	17,712	1	2	1	5.6	11.3
TOTAL REGIONAL RIO MAYO				104,262	105,063	2	5	3	1.9	4.8

TOTAL DEPARTAMENTO				1,660,062	1,680,795	106	158	52	6.4	9.4
--------------------	--	--	--	-----------	-----------	-----	-----	----	-----	-----





Diagnóstico

# Diagnóstico Epidemiológico Comparativo No. de casos y tasa Malaria complicada Subregión Rio Mayo , 2011 - 2012

Codigo	#	Región	Municipios	Población Total		No. De Casos		Diferencia No de casos Años 2011-2012	Tasa * 100.000 hb	
				2011	2012	2011	2012		2011	2012
52019	2	RIO	Albán	20,980	21,270	0	0	0	0.0	0.0
52083	7	RIO	Belén	7,133	7,230	0	0	0	0.0	0.0
52203	11	RIO	Colón Genova	9,959	10,005	0	0	0	0.0	0.0
52258	21	RIO	El Tablón de Gómez	13,247	13,122	0	0	0	0.0	0.0
52378	31	RIO	La Cruz	18,049	18,100	0	0	0	0.0	0.0
52685	53	RIO	San Bernardo	17,116	17,624	0	0	0	0.0	0.0
52693	55	RIO	San Pablo	17,778	17,712	0	0	0	0.0	0.0
TOTAL REGIONAL RIO MAYO				104,262	105,063	0	0	0	0.0	0.0

TOTAL DEPARTAMENTO				1,660,062	1,680,795	13	21	8	0.8	1.2
--------------------	--	--	--	-----------	-----------	----	----	---	-----	-----





Diagnóstico

# Diagnóstico Epidemiológico Comparativo No. de casos y tasa Malaria falciparum Subregión Rio Mayo , 2011 - 2012

Código	#	Región	Municipios	Población Total		No. De Casos		Diferencia No de casos Años 2011-2012	IPA * 1.000 hb	
				2011	2012	2011	2012		2011	2012
52019	2	RIO	Albán	20,980	21,270	0	0	0	0.0	0.0
52083	7	RIO	Belén	7,133	7,230	0	0	0	0.0	0.0
52203	11	RIO	Colón Genova	9,959	10,005	0	0	0	0.0	0.0
52258	21	RIO	El Tablón de Gómez	13,247	13,122	0	0	0	0.0	0.0
52378	31	RIO	La Cruz	18,049	18,100	0	0	0	0.0	0.0
52685	53	RIO	San Bernardo	17,116	17,624	0	0	0	0.0	0.0
52693	55	RIO	San Pablo	17,778	17,712	0	0	0	0.0	0.0
TOTAL REGIONAL RIO MAYO				104,262	105,063	0	0	0	0.0	0.0

TOTAL DEPARTAMENTO				1,660,062	1,680,795	2,926	6,656	3,730	1.8	4.0
--------------------	--	--	--	-----------	-----------	-------	-------	-------	-----	-----





Diagnóstico

# Diagnóstico Epidemiológico Comparativo No. de casos y tasa Malarie Malarie Subregión Rio Mayo , 2011 - 2012

Codigo	#	Región	Municipios	Población Total		No. De Casos		Diferencia No de casos Años 2011-2012	Tasa * 100.000 hb	
				2011	2012	2011	2012		2011	2012
52019	2	RIO	Albán	20,980	21,270	0	0	0	0.0	0.0
52083	7	RIO	Belén	7,133	7,230	0	0	0	0.0	0.0
52203	11	RIO	Colón Genova	9,959	10,005	0	0	0	0.0	0.0
52258	21	RIO	El Tablón de Gómez	13,247	13,122	0	0	0	0.0	0.0
52378	31	RIO	La Cruz	18,049	18,100	0	0	0	0.0	0.0
52685	53	RIO	San Bernardo	17,116	17,624	0	0	0	0.0	0.0
52693	55	RIO	San Pablo	17,778	17,712	0	0	0	0.0	0.0
TOTAL REGIONAL RIO MAYO				104,262	105,063	0	0	0	0.0	0.0

TOTAL DEPARTAMENTO				1,660,062	1,680,795	1	1	0	0.1	0.1
--------------------	--	--	--	-----------	-----------	---	---	---	-----	-----





Diagnóstico

# Diagnóstico Epidemiológico Comparativo No. de casos y tasa Malaria Mixta Subregión Rio Mayo , 2011 - 2012

Codigo	#	Región	Municipios	Población Total		No. De Casos		Diferencia No de casos Años 2011-2012	Tasa * 100.000 hb	
				2011	2012	2011	2012		2011	2012
52019	2	RIO	Albán	20,980	21,270	0	0	0	0.0	0.0
52083	7	RIO	Belén	7,133	7,230	0	0	0	0.0	0.0
52203	11	RIO	Colón Genova	9,959	10,005	0	0	0	0.0	0.0
52258	21	RIO	El Tablón de Gómez	13,247	13,122	0	0	0	0.0	0.0
52378	31	RIO	La Cruz	18,049	18,100	0	0	0	0.0	0.0
52685	53	RIO	San Bernardo	17,116	17,624	0	0	0	0.0	0.0
52693	55	RIO	San Pablo	17,778	17,712	0	0	0	0.0	0.0
TOTAL REGIONAL RIO MAYO				104,262	105,063	0	0	0	0.0	0.0

TOTAL DEPARTAMENTO				1,660,062	1,680,795	2	5	3	0.1	0.3
--------------------	--	--	--	-----------	-----------	---	---	---	-----	-----





Diagnóstico

# Diagnóstico Epidemiológico Comparativo No. de casos y tasa Malaria vivax Subregión Rio Mayo , 2011 - 2012

Codigo	#	Región	Municipios	Población Total		No. De Casos		Diferencia No de casos Años 2011-2012	Tasa * 100.000 hb	
				2011	2012	2011	2012		2011	2012
52019	2	RIO	Albán	20,980	21,270	1	0	-1	4.8	0.0
52083	7	RIO	Belén	7,133	7,230	0	0	0	0.0	0.0
52203	11	RIO	Colón Genova	9,959	10,005	0	0	0	0.0	0.0
52258	21	RIO	El Tablón de Gómez	13,247	13,122	0	0	0	0.0	0.0
52378	31	RIO	La Cruz	18,049	18,100	0	1	1	0.0	5.5
52685	53	RIO	San Bernardo	17,116	17,624	0	0	0	0.0	0.0
52693	55	RIO	San Pablo	17,778	17,712	1	0	-1	5.6	0.0
TOTAL REGIONAL RIO MAYO				104,262	105,063	2	1	-1	1.9	1.0

TOTAL DEPARTAMENTO				1,660,062	1,680,795	669	472	-197	40.3	28.1
--------------------	--	--	--	-----------	-----------	-----	-----	------	------	------





Diagnóstico

# Diagnóstico Epidemiológico Comparativo No. de casos y tasa Malaria total Subregión Rio Mayo , 2011 - 2012

Código	#	Región	Municipios	Población Total		No. De Casos		Diferencia No de casos Años 2011-2012	IPA * 1.000 hb	
				2011	2012	2011	2012		2011	2012
52019	2	RIO	Albán	20,980	21,270	1	0	-1	0.0	0.0
52083	7	RIO	Belén	7,133	7,230	0	0	0	0.0	0.0
52203	11	RIO	Colón Genova	9,959	10,005	0	0	0	0.0	0.0
52258	21	RIO	El Tablón de Gómez	13,247	13,122	0	0	0	0.0	0.0
52378	31	RIO	La Cruz	18,049	18,100	0	1	1	0.0	0.1
52685	53	RIO	San Bernardo	17,116	17,624	0	0	0	0.0	0.0
52693	55	RIO	San Pablo	17,778	17,712	1	0	-1	0.1	0.0
TOTAL REGIONAL RIO MAYO				104,262	105,063	2	1	-1	0.0	0.0

TOTAL DEPARTAMENTO				1,660,062	1,680,795	3,611	7,155	3,544	2.2	4.3
--------------------	--	--	--	-----------	-----------	-------	-------	-------	-----	-----





Diagnóstico

# Diagnóstico Epidemiológico Comparativo No. de casos y tasa Leishmaniasis Cutanea Subregión Rio Mayo , 2011 - 2012

Codigo	#	Región	Municipios	Población Total		No. De Casos		Diferencia No de casos Años 2011-2012	Tasa * 100.000 hb	
				2011	2012	2011	2012		2011	2012
52019	2	RIO	Albán	20,980	21,270	0	1	1	0.0	4.7
52083	7	RIO	Belén	7,133	7,230	0	0	0	0.0	0.0
52203	11	RIO	Colón Genova	9,959	10,005	0	0	0	0.0	0.0
52258	21	RIO	El Tablón de Gómez	13,247	13,122	0	0	0	0.0	0.0
52378	31	RIO	La Cruz	18,049	18,100	0	0	0	0.0	0.0
52685	53	RIO	San Bernardo	17,116	17,624	0	0	0	0.0	0.0
52693	55	RIO	San Pablo	17,778	17,712	0	0	0	0.0	0.0
TOTAL REGIONAL RIO MAYO				104,262	105,063	0	1	1	0.0	1.0
TOTAL DEPARTAMENTO				1,660,062	1,680,795	329	317	-12	19.8	18.9







Diagnóstico

# Diagnóstico Epidemiológico Comparativo No. de casos y tasa Leishmaniasis Mucosa Subregión Rio Mayo , 2011 - 2012

Codigo	#	Región	Municipios	Población Total		No. De Casos		Diferencia No de casos Años 2011-2012	Tasa * 100.000 hb	
				2011	2012	2011	2012		2011	2012
52019	2	RIO	Albán	20,980	21,270	0	0	0	0.0	0.0
52083	7	RIO	Belén	7,133	7,230	0	0	0	0.0	0.0
52203	11	RIO	Colón Genova	9,959	10,005	0	0	0	0.0	0.0
52258	21	RIO	El Tablón de Gómez	13,247	13,122	0	0	0	0.0	0.0
52378	31	RIO	La Cruz	18,049	18,100	0	0	0	0.0	0.0
52685	53	RIO	San Bernardo	17,116	17,624	0	0	0	0.0	0.0
52693	55	RIO	San Pablo	17,778	17,712	0	0	0	0.0	0.0
TOTAL REGIONAL RIO MAYO				104,262	105,063	0	0	0	0.0	0.0

TOTAL DEPARTAMENTO				1,660,062	1,680,795	1	2	1	0.1	0.1
--------------------	--	--	--	-----------	-----------	---	---	---	-----	-----





Diagnóstico

# Diagnóstico Epidemiológico Comparativo No. de casos y tasa Leishmaniasis total Subregión Rio Mayo , 2011 - 2012

Codigo	#	Región	Municipios	Población Total		No. De Casos		Diferencia No de casos Años 2011-2012	Tasa * 100.000 hb	
				2011	2012	2011	2012		2011	2012
52019	2	RIO	Albán	20,980	21,270	0	1	1	0.0	4.7
52083	7	RIO	Belén	7,133	7,230	0	0	0	0.0	0.0
52203	11	RIO	Colón Genova	9,959	10,005	0	0	0	0.0	0.0
52258	21	RIO	El Tablón de Gómez	13,247	13,122	0	0	0	0.0	0.0
52378	31	RIO	La Cruz	18,049	18,100	0	0	0	0.0	0.0
52685	53	RIO	San Bernardo	17,116	17,624	0	0	0	0.0	0.0
52693	55	RIO	San Pablo	17,778	17,712	0	0	0	0.0	0.0
TOTAL REGIONAL RIO MAYO				104,262	105,063	0	1	1	0.0	1.0

TOTAL DEPARTAMENTO				1,660,062	1,680,795	330	319	-11	19.9	19.0
--------------------	--	--	--	-----------	-----------	-----	-----	-----	------	------





Diagnóstico

# Diagnóstico Epidemiológico Comparativo No. de casos y tasa Lepra Subregión Rio Mayo, 2011 - 2012

Codigo	#	Región	Municipios	Población Total		No. De Casos		Diferencia No de casos Años 2011-2012	Tasa * 100.000 hb	
				2011	2012	2011	2012		2011	2012
52019	2	RIO	Albán	20,980	21,270	0	0	0	0.0	0.0
52083	7	RIO	Belén	7,133	7,230	0	0	0	0.0	0.0
52203	11	RIO	Colón Genova	9,959	10,005	0	0	0	0.0	0.0
52258	21	RIO	El Tablón de Gómez	13,247	13,122	0	0	0	0.0	0.0
52378	31	RIO	La Cruz	18,049	18,100	0	0	0	0.0	0.0
52685	53	RIO	San Bernardo	17,116	17,624	0	0	0	0.0	0.0
52693	55	RIO	San Pablo	17,778	17,712	0	0	0	0.0	0.0
TOTAL REGIONAL RIO MAYO				104,262	105,063	0	0	0	0.0	0.0

TOTAL DEPARTAMENTO				1,660,062	1,680,795	2	3	1	0.1	0.2
--------------------	--	--	--	-----------	-----------	---	---	---	-----	-----





Diagnóstico

# Diagnóstico Epidemiológico Comparativo No. de casos y tasa Dengue grave Subregión Rio Mayo , 2011 - 2012

Codigo	#	Región	Municipios	Población Total		No. De Casos		Diferencia No de casos Años 2011-2012	Tasa * 100.000 hb	
				2011	2012	2011	2012		2011	2012
52019	2	RIO	Albán	20,980	21,270	0	0	0	0.0	0.0
52083	7	RIO	Belén	7,133	7,230	0	0	0	0.0	0.0
52203	11	RIO	Colón Genova	9,959	10,005	0	0	0	0.0	0.0
52258	21	RIO	El Tablón de Gómez	13,247	13,122	0	0	0	0.0	0.0
52378	31	RIO	La Cruz	18,049	18,100	0	0	0	0.0	0.0
52685	53	RIO	San Bernardo	17,116	17,624	0	0	0	0.0	0.0
52693	55	RIO	San Pablo	17,778	17,712	0	0	0	0.0	0.0
TOTAL REGIONAL RIO MAYO				104,262	105,063	0	0	0	0.0	0.0

TOTAL DEPARTAMENTO				1,660,062	1,680,795	1	1	0	0.1	0.1
--------------------	--	--	--	-----------	-----------	---	---	---	-----	-----





Diagnóstico

# Diagnóstico Epidemiológico Comparativo No. de casos y tasa Dengue Subregión Rio Mayo , 2011 - 2012

Codigo	#	Región	Municipios	Población Total		No. De Casos		Diferencia No de casos Años 2011-2012	Tasa * 100.000 hb	
				2011	2012	2011	2012		2011	2012
52019	2	RIO	Albán	20,980	21,270	0	0	0	0.0	0.0
52083	7	RIO	Belén	7,133	7,230	0	0	0	0.0	0.0
52203	11	RIO	Colón Genova	9,959	10,005	0	0	0	0.0	0.0
52258	21	RIO	El Tablón de Gómez	13,247	13,122	1	0	-1	7.5	0.0
52378	31	RIO	La Cruz	18,049	18,100	0	0	0	0.0	0.0
52685	53	RIO	San Bernardo	17,116	17,624	0	0	0	0.0	0.0
52693	55	RIO	San Pablo	17,778	17,712	0	0	0	0.0	0.0
TOTAL REGIONAL RIO MAYO				104,262	105,063	1	0	-1	1.0	0.0
TOTAL DEPARTAMENTO				1,660,062	1,680,795	115	44	-71	6.9	2.6





Diagnóstico

# Diagnóstico Epidemiológico Comparativo No. de casos y tasa Meningitis haemophilus influenzae Subregión Rio Mayo , 2011 - 2012

Codigo	#	Región	Municipios	Población Total		No. De Casos		Diferencia No de casos Años 2011-2012	Tasa * 100.000 hb	
				2011	2012	2011	2012		2011	2012
52019	2	RIO	Albán	20,980	21,270	0	0	0	0.0	0.0
52083	7	RIO	Belén	7,133	7,230	0	0	0	0.0	0.0
52203	11	RIO	Colón Genova	9,959	10,005	0	0	0	0.0	0.0
52258	21	RIO	El Tablón de Gómez	13,247	13,122	0	0	0	0.0	0.0
52378	31	RIO	La Cruz	18,049	18,100	0	0	0	0.0	0.0
52685	53	RIO	San Bernardo	17,116	17,624	0	0	0	0.0	0.0
52693	55	RIO	San Pablo	17,778	17,712	0	0	0	0.0	0.0
TOTAL REGIONAL RIO MAYO				104,262	105,063	0	0	0	0.0	0.0

TOTAL DEPARTAMENTO				1,660,062	1,680,795	2	1	-1	0.1	0.1
--------------------	--	--	--	-----------	-----------	---	---	----	-----	-----





Diagnóstico

# Diagnóstico Epidemiológico Comparativo No. de casos y tasa Meningitis meningococo Subregión Rio Mayo , 2011 - 2012

Codigo	#	Región	Municipios	Población Total		No. De Casos		Diferencia No de casos Años 2011-2012	Tasa * 100.000 hb	
				2011	2012	2011	2012		2011	2012
52019	2	RIO	Albán	20,980	21,270	0	0	0	0.0	0.0
52083	7	RIO	Belén	7,133	7,230	0	0	0	0.0	0.0
52203	11	RIO	Colón Genova	9,959	10,005	0	0	0	0.0	0.0
52258	21	RIO	El Tablón de Gómez	13,247	13,122	0	0	0	0.0	0.0
52378	31	RIO	La Cruz	18,049	18,100	0	0	0	0.0	0.0
52685	53	RIO	San Bernardo	17,116	17,624	0	0	0	0.0	0.0
52693	55	RIO	San Pablo	17,778	17,712	0	0	0	0.0	0.0
TOTAL REGIONAL RIO MAYO				104,262	105,063	0	0	0	0.0	0.0

TOTAL DEPARTAMENTO				1,660,062	1,680,795	0	1	1	0.0	0.1
--------------------	--	--	--	-----------	-----------	---	---	---	-----	-----





Diagnóstico

# Diagnóstico Epidemiológico Comparativo No. de casos y tasa Meningitis neumococo Subregión Rio Mayo , 2011 - 2012

Codigo	#	Región	Municipios	Población Total		No. De Casos		Diferencia No de casos Años 2011-2012	Tasa * 100.000 hb	
				2011	2012	2011	2012		2011	2012
52019	2	RIO	Albán	20,980	21,270	0	0	0	0.0	0.0
52083	7	RIO	Belén	7,133	7,230	0	0	0	0.0	0.0
52203	11	RIO	Colón Genova	9,959	10,005	0	0	0	0.0	0.0
52258	21	RIO	El Tablón de Gómez	13,247	13,122	0	0	0	0.0	0.0
52378	31	RIO	La Cruz	18,049	18,100	0	0	0	0.0	0.0
52685	53	RIO	San Bernardo	17,116	17,624	0	0	0	0.0	0.0
52693	55	RIO	San Pablo	17,778	17,712	0	0	0	0.0	0.0
TOTAL REGIONAL RIO MAYO				104,262	105,063	0	0	0	0.0	0.0

TOTAL DEPARTAMENTO				1,660,062	1,680,795	4	4	0	0.2	0.2
--------------------	--	--	--	-----------	-----------	---	---	---	-----	-----







Diagnóstico

# Diagnóstico Epidemiológico Comparativo No. de casos y tasa Meningitis tuberculosa Subregión Rio Mayo , 2011 - 2012

Codigo	#	Región	Municipios	Población Total		No. De Casos		Diferencia No de casos Años 2011-2012	Tasa * 100.000 hb	
				2011	2012	2011	2012		2011	2012
52019	2	RIO	Albán	20,980	21,270	0	0	0	0.0	0.0
52083	7	RIO	Belén	7,133	7,230	0	0	0	0.0	0.0
52203	11	RIO	Colón Genova	9,959	10,005	0	0	0	0.0	0.0
52258	21	RIO	El Tablón de Gómez	13,247	13,122	0	0	0	0.0	0.0
52378	31	RIO	La Cruz	18,049	18,100	0	1	1	0.0	5.5
52685	53	RIO	San Bernardo	17,116	17,624	0	0	0	0.0	0.0
52693	55	RIO	San Pablo	17,778	17,712	0	0	0	0.0	0.0
TOTAL REGIONAL RIO MAYO				104,262	105,063	0	1	1	0.0	1.0

TOTAL DEPARTAMENTO				1,660,062	1,680,795	11	11	0	0.7	0.7
--------------------	--	--	--	-----------	-----------	----	----	---	-----	-----





Diagnóstico

# Diagnóstico Epidemiológico Comparativo No. de casos y tasa Parálisis flácida aguda Subregión Rio Mayo , 2011 - 2012

Codigo	#	Región	Municipios	Población < 15 años		No. De Casos		Diferencia No de casos Años 2011-2012	Tasa * 100.000 < 15 años	
				2011	2012	2011	2012		2011	2012
52019	2	RIO	Albán	5,750	5,721	0	0	0	0.0	0.0
52083	7	RIO	Belén	1,707	1,676	0	0	0	0.0	0.0
52203	11	RIO	Colón Genova	2,812	2,768	0	0	0	0.0	0.0
52258	21	RIO	El Tablón de Gómez	4,168	4,025	0	0	0	0.0	0.0
52378	31	RIO	La Cruz	4,537	4,482	0	0	0	0.0	0.0
52685	53	RIO	San Bernardo	4,390	4,414	0	0	0	0.0	0.0
52693	55	RIO	San Pablo	4,465	4,383	0	0	0	0.0	0.0
TOTAL REGIONAL RIO MAYO				27,829	27,469	0	0	0	0.0	0.0

TOTAL DEPARTAMENTO				499,692	497,968	3	8	5	0.6	1.6
--------------------	--	--	--	---------	---------	---	---	---	-----	-----





Diagnóstico

# Diagnóstico Epidemiológico Comparativo No. de casos y tasa Parotiditis Subregión Rio Mayo , 2011 - 2012

Codigo	#	Región	Municipios	Población Total		No. De Casos		Diferencia No de casos Años 2011-2012	Tasa * 100.000 hb	
				2011	2012	2011	2012		2011	2012
52019	2	RIO	Albán	20,980	21,270	0	0	0	0.0	0.0
52083	7	RIO	Belén	7,133	7,230	0	0	0	0.0	0.0
52203	11	RIO	Colón Genova	9,959	10,005	0	0	0	0.0	0.0
52258	21	RIO	El Tablón de Gómez	13,247	13,122	0	0	0	0.0	0.0
52378	31	RIO	La Cruz	18,049	18,100	0	1	1	0.0	5.5
52685	53	RIO	San Bernardo	17,116	17,624	0	1	1	0.0	5.7
52693	55	RIO	San Pablo	17,778	17,712	0	0	0	0.0	0.0
TOTAL REGIONAL RIO MAYO				104,262	105,063	0	2	2	0.0	1.9

TOTAL DEPARTAMENTO				1,660,062	1,680,795	75	155	80	4.5	9.2
--------------------	--	--	--	-----------	-----------	----	-----	----	-----	-----





Diagnóstico

# Diagnóstico Epidemiológico Comparativo No. de casos y tasa Tétanos accidental Subregión Rio Mayo , 2011 - 2012

Codigo	#	Región	Municipios	Población Total		No. De Casos		Diferencia No de casos Años 2011-2012	Tasa * 100.000 hb	
				2011	2012	2011	2012		2011	2012
52019	2	RIO	Albán	20,980	21,270	0	0	0	0.0	0.0
52083	7	RIO	Belén	7,133	7,230	0	0	0	0.0	0.0
52203	11	RIO	Colón Genova	9,959	10,005	0	0	0	0.0	0.0
52258	21	RIO	El Tablón de Gómez	13,247	13,122	0	0	0	0.0	0.0
52378	31	RIO	La Cruz	18,049	18,100	0	0	0	0.0	0.0
52685	53	RIO	San Bernardo	17,116	17,624	0	0	0	0.0	0.0
52693	55	RIO	San Pablo	17,778	17,712	0	0	0	0.0	0.0
TOTAL REGIONAL RIO MAYO				104,262	105,063	0	0	0	0.0	0.0

TOTAL DEPARTAMENTO				1,660,062	1,680,795	0	2	2	0.0	0.1
--------------------	--	--	--	-----------	-----------	---	---	---	-----	-----





Diagnóstico

# Diagnóstico Epidemiológico Comparativo No. de casos y tasa Tétanos neonatal Subregión Rio Mayo , 2011 - 2012

Codigo	#	Región	Municipios	Población nv		No. De Casos		Diferencia No de casos Años 2011-2012	Tasa * 1.000 nv	
				2011	2012	2011	2012		2011	2012
52019	2	RIO	Albán	74	67	0	0	0	0.0	0.0
52083	7	RIO	Belén	47	42	0	0	0	0.0	0.0
52203	11	RIO	Colón Genova	116	112	0	0	0	0.0	0.0
52258	21	RIO	El Tablón de Gómez	140	135	0	0	0	0.0	0.0
52378	31	RIO	La Cruz	157	144	0	0	0	0.0	0.0
52685	53	RIO	San Bernardo	122	145	0	0	0	0.0	0.0
52693	55	RIO	San Pablo	142	130	0	0	0	0.0	0.0
TOTAL REGIONAL RIO MAYO				798	774	0	0	0	0.0	0.0

TOTAL DEPARTAMENTO				19,554	19,268	0	1	1	0.0	0.1
--------------------	--	--	--	--------	--------	---	---	---	-----	-----





Diagnóstico

# Diagnóstico Epidemiológico Comparativo No. de casos y tasa Tosferina Subregión Rio Mayo , 2011 - 2012

Codigo	#	Región	Municipios	Población Total		No. De Casos		Diferencia No de casos Años 2011-2012	Tasa * 100.000 hb	
				2011	2012	2011	2012		2011	2012
52019	2	RIO	Albán	20,980	21,270	0	0	0	0.0	0.0
52083	7	RIO	Belén	7,133	7,230	2	0	-2	28.0	0.0
52203	11	RIO	Colón Genova	9,959	10,005	0	0	0	0.0	0.0
52258	21	RIO	El Tablón de Gómez	13,247	13,122	0	0	0	0.0	0.0
52378	31	RIO	La Cruz	18,049	18,100	1	3	2	5.5	16.6
52685	53	RIO	San Bernardo	17,116	17,624	0	2	2	0.0	11.3
52693	55	RIO	San Pablo	17,778	17,712	0	4	4	0.0	22.6
TOTAL REGIONAL RIO MAYO				104,262	105,063	3	9	6	2.9	8.6

TOTAL DEPARTAMENTO				1,660,062	1,680,795	43	52	9	2.6	3.1
--------------------	--	--	--	-----------	-----------	----	----	---	-----	-----





Diagnóstico

# Diagnóstico Epidemiológico Comparativo No. de casos y tasa Hepatitis A Subregión Rio Mayo , 2011 - 2012

Codigo	#	Región	Municipios	Población Total		No. De Casos		Diferencia No de casos Años 2011-2012	Tasa * 100.000 hb	
				2011	2012	2011	2012		2011	2012
52019	2	RIO	Albán	20,980	21,270	0	0	0	0.0	0.0
52083	7	RIO	Belén	7,133	7,230	0	0	0	0.0	0.0
52203	11	RIO	Colón Genova	9,959	10,005	0	0	0	0.0	0.0
52258	21	RIO	El Tablón de Gómez	13,247	13,122	0	0	0	0.0	0.0
52378	31	RIO	La Cruz	18,049	18,100	0	0	0	0.0	0.0
52685	53	RIO	San Bernardo	17,116	17,624	0	0	0	0.0	0.0
52693	55	RIO	San Pablo	17,778	17,712	1	0	-1	5.6	0.0
TOTAL REGIONAL RIO MAYO				104,262	105,063	1	0	-1	1.0	0.0

TOTAL DEPARTAMENTO				1,660,062	1,680,795	150	239	89	9.0	14.2
--------------------	--	--	--	-----------	-----------	-----	-----	----	-----	------





Diagnóstico

# Diagnóstico Epidemiológico Comparativo No. de casos y tasa Hepatitis B Subregión Rio Mayo , 2011 - 2012

Codigo	#	Region	Municipios	Población Total		No. De Casos		Diferencia No de casos Años 2011-2012	Tasa * 100.000 hb	
				2011	2012	2011	2012		2011	2012
52019	2	RIO	Albán	20,980	21,270	0	0	0	0.0	0.0
52083	7	RIO	Belén	7,133	7,230	0	0	0	0.0	0.0
52203	11	RIO	Colón Genova	9,959	10,005	0	0	0	0.0	0.0
52258	21	RIO	El Tablón de Gómez	13,247	13,122	0	0	0	0.0	0.0
52378	31	RIO	La Cruz	18,049	18,100	0	0	0	0.0	0.0
52685	53	RIO	San Bernardo	17,116	17,624	0	0	0	0.0	0.0
52693	55	RIO	San Pablo	17,778	17,712	0	0	0	0.0	0.0
TOTAL REGIONAL RIO MAYO				104,262	105,063	0	0	0	0.0	0.0

TOTAL DEPARTAMENTO				1,660,062	1,680,795	62	41	-21	3.7	2.4
--------------------	--	--	--	-----------	-----------	----	----	-----	-----	-----







Diagnóstico

# Diagnóstico Epidemiológico Comparativo No. de casos y tasa Anomalías congénitas Subregión Rio Mayo , 2011 - 2012

Codigo	#	Región	Municipios	Población nv		No. De Casos		Diferencia No de casos Años 2011-2012	Tasa * 100.000 nv	
				2011	2012	2011	2012		2011	2012
52019	2	RIO	Albán	74	67	1	1	0	1,343.9	1,502.4
52083	7	RIO	Belén	47	42	0	0	0	0.0	0.0
52203	11	RIO	Colón Genova	116	112	1	0	-1	860.7	0.0
52258	21	RIO	El Tablón de Gómez	140	135	3	3	0	2,142.4	2,224.8
52378	31	RIO	La Cruz	157	144	3	1	-2	1,907.2	695.0
52685	53	RIO	San Bernardo	122	145	1	2	1	823.0	1,376.6
52693	55	RIO	San Pablo	142	130	1	1	0	704.8	771.5
TOTAL REGIONAL RIO MAYO				798	774	10	8	-2	1,253.1	1,033.4

TOTAL DEPARTAMENTO				19,554	19,268	134	175	41	685.3	908.2
--------------------	--	--	--	--------	--------	-----	-----	----	-------	-------





Diagnóstico

# Diagnóstico Epidemiológico Comparativo No. de casos y tasa Accidente ofídico Subregión Rio Mayo , 2011 - 2012

Codigo	#	Región	Municipios	Población Total		No. De Casos		Diferencia No de casos Años 2011-2012	Tasa * 100.000 hb	
				2011	2012	2011	2012		2011	2012
52019	2	RIO	Albán	20,980	21,270	2	1	-1	9.5	4.7
52083	7	RIO	Belén	7,133	7,230	0	1	1	0.0	13.8
52203	11	RIO	Colón Genova	9,959	10,005	1	3	2	10.0	30.0
52258	21	RIO	El Tablón de Gómez	13,247	13,122	2	1	-1	15.1	7.6
52378	31	RIO	La Cruz	18,049	18,100	0	0	0	0.0	0.0
52685	53	RIO	San Bernardo	17,116	17,624	0	0	0	0.0	0.0
52693	55	RIO	San Pablo	17,778	17,712	0	2	2	0.0	11.3
TOTAL REGIONAL RIO MAYO				104,262	105,063	5	8	3	4.8	7.6

TOTAL DEPARTAMENTO				1,660,062	1,680,795	123	120	-3	7.4	7.1
--------------------	--	--	--	-----------	-----------	-----	-----	----	-----	-----





Diagnóstico

# Diagnóstico Epidemiológico Comparativo No. de casos y tasa Accidente rábico Subregión Rio Mayo , 2011 - 2012

Codigo	#	Región	Municipios	Población Total		No. De Casos		Diferencia No de casos Años 2011-2012	Tasa * 100.000 hb	
				2011	2012	2011	2012		2011	2012
52019	2	RIO	Albán	20,980	21,270	8	17	9	38.1	79.9
52083	7	RIO	Belén	7,133	7,230	0	1	1	0.0	13.8
52203	11	RIO	Colón Genova	9,959	10,005	1	8	7	10.0	80.0
52258	21	RIO	El Tablón de Gómez	13,247	13,122	0	1	1	0.0	7.6
52378	31	RIO	La Cruz	18,049	18,100	4	2	-2	22.2	11.0
52685	53	RIO	San Bernardo	17,116	17,624	1	22	21	5.8	124.8
52693	55	RIO	San Pablo	17,778	17,712	0	15	15	0.0	84.7
TOTAL REGIONAL RIO MAYO				104,262	105,063	14	66	52	13.4	62.8

TOTAL DEPARTAMENTO				1,660,062	1,680,795	830	1,920	1,090	50.0	114.2
--------------------	--	--	--	-----------	-----------	-----	-------	-------	------	-------





Diagnóstico

# Diagnóstico Epidemiológico Comparativo No. de casos y tasa ESAVI Subregión Rio Mayo , 2011 - 2012

Codigo	#	Región	Municipios	Población Total		No. De Casos		Diferencia No de casos Años 2011-2012	Tasa * 100.000 hb	
				2011	2012	2011	2012		2011	2012
52019	2	RIO	Albán	20,980	21,270	0	0	0	0.0	0.0
52083	7	RIO	Belén	7,133	7,230	0	0	0	0.0	0.0
52203	11	RIO	Colón Genova	9,959	10,005	0	0	0	0.0	0.0
52258	21	RIO	El Tablón de Gómez	13,247	13,122	0	0	0	0.0	0.0
52378	31	RIO	La Cruz	18,049	18,100	2	1	-1	11.1	5.5
52685	53	RIO	San Bernardo	17,116	17,624	0	0	0	0.0	0.0
52693	55	RIO	San Pablo	17,778	17,712	0	0	0	0.0	0.0
TOTAL REGIONAL RIO MAYO				104,262	105,063	2	1	-1	1.9	1.0

TOTAL DEPARTAMENTO				1,660,062	1,680,795	15	22	7	0.9	1.3
--------------------	--	--	--	-----------	-----------	----	----	---	-----	-----





Diagnóstico

# Diagnóstico Epidemiológico Comparativo No. de casos y tasa ESI-IRAG Subregión Rio Mayo , 2011 - 2012

Codigo	#	Región	Municipios	Población Total		No. De Casos		Diferencia No de casos Años 2011-2012	Tasa * 100.000 hb	
				2011	2012	2011	2012		2011	2012
52019	2	RIO	Albán	20,980	21,270	0	0	0	0.0	0.0
52083	7	RIO	Belén	7,133	7,230	0	0	0	0.0	0.0
52203	11	RIO	Colón Genova	9,959	10,005	0	0	0	0.0	0.0
52258	21	RIO	El Tablón de Gómez	13,247	13,122	0	0	0	0.0	0.0
52378	31	RIO	La Cruz	18,049	18,100	0	0	0	0.0	0.0
52685	53	RIO	San Bernardo	17,116	17,624	0	1	1	0.0	5.7
52693	55	RIO	San Pablo	17,778	17,712	0	0	0	0.0	0.0
TOTAL REGIONAL RIO MAYO				104,262	105,063	0	1	1	0.0	1.0

TOTAL DEPARTAMENTO				1,660,062	1,680,795	0	7	7	0.0	0.4
--------------------	--	--	--	-----------	-----------	---	---	---	-----	-----





Diagnóstico

# Diagnóstico Epidemiológico Comparativo No. de casos y tasa ETA-Brotos Subregión Rio Mayo , 2011 - 2012

Codigo	#	Región	Municipios	Población Total		No. De Casos		Diferencia No de casos Años 2011-2012	Tasa * 100.000 hb	
				2011	2012	2011	2012		2011	2012
52019	2	RIO	Albán	20,980	21,270	0	0	0	0.0	0.0
52083	7	RIO	Belén	7,133	7,230	0	0	0	0.0	0.0
52203	11	RIO	Colón Genova	9,959	10,005	0	0	0	0.0	0.0
52258	21	RIO	El Tablón de Gómez	13,247	13,122	0	0	0	0.0	0.0
52378	31	RIO	La Cruz	18,049	18,100	1	0	-1	5.5	0.0
52685	53	RIO	San Bernardo	17,116	17,624	0	0	0	0.0	0.0
52693	55	RIO	San Pablo	17,778	17,712	0	1	1	0.0	5.6
TOTAL REGIONAL RIO MAYO				104,262	105,063	1	1	0	1.0	1.0

TOTAL DEPARTAMENTO				1,660,062	1,680,795	25	33	8	1.5	2.0
--------------------	--	--	--	-----------	-----------	----	----	---	-----	-----





Diagnóstico

# Diagnóstico Epidemiológico Comparativo No. de casos y tasa ETA-Individual Subregión Rio Mayo , 2011 - 2012

Codigo	#	Región	Municipios	Población Total		No. De Casos		Diferencia No de casos Años 2011-2012	Tasa * 100.000 hb	
				2011	2012	2011	2012		2011	2012
52019	2	RIO	Albán	20,980	21,270	2	0	-2	9.5	0.0
52083	7	RIO	Belén	7,133	7,230	0	0	0	0.0	0.0
52203	11	RIO	Colón Genova	9,959	10,005	0	1	1	0.0	10.0
52258	21	RIO	El Tablón de Gómez	13,247	13,122	0	0	0	0.0	0.0
52378	31	RIO	La Cruz	18,049	18,100	8	4	-4	44.3	22.1
52685	53	RIO	San Bernardo	17,116	17,624	0	0	0	0.0	0.0
52693	55	RIO	San Pablo	17,778	17,712	0	3	3	0.0	16.9
TOTAL REGIONAL RIO MAYO				104,262	105,063	10	8	-2	9.6	7.6

TOTAL DEPARTAMENTO				1,660,062	1,680,795	184	141	-43	11.1	8.4
--------------------	--	--	--	-----------	-----------	-----	-----	-----	------	-----





Diagnóstico

# Diagnóstico Epidemiológico Comparativo No. de casos y tasa Hipotiroidismo congénito Subregión Rio Mayo , 2011 - 2012

Codigo o	#	Región	Municipios	Población < 1 año		No. De Casos		Diferencia No de casos Años 2011-2012	Tasa * 100.000 < 1 año	
				2011	2012	2011	2012		2011	2012
52019	2	RIO	Albán	353	353	0	0	0	0.0	0.0
52083	7	RIO	Belén	106	105	0	0	0	0.0	0.0
52203	11	RIO	Colón Genova	188	189	0	1	1	0.0	529.1
52258	21	RIO	El Tablón de Gómez	276	274	0	0	0	0.0	0.0
52378	31	RIO	La Cruz	270	261	0	0	0	0.0	0.0
52685	53	RIO	San Bernardo	283	284	0	0	0	0.0	0.0
52693	55	RIO	San Pablo	266	255	0	0	0	0.0	0.0
TOTAL REGIONAL RIO MAYO				1,742	1,721	0	1	1	0.0	58.1

TOTAL DEPARTAMENTO				32,655	32,681	9	12	3	27.6	36.7
--------------------	--	--	--	--------	--------	---	----	---	------	------







Diagnóstico

# Diagnóstico Epidemiológico Comparativo No. de casos y tasa Intoxicación con fármacos Subregión Rio Mayo , 2011 - 2012

Codigo	#	Región	Municipios	Población Total		No. De Casos		Diferencia No de casos Años 2011-2012	Tasa * 100.000 hb	
				2011	2012	2011	2012		2011	2012
52019	2	RIO	Albán	20,980	21,270	2	6	4	9.5	28.2
52083	7	RIO	Belén	7,133	7,230	0	0	0	0.0	0.0
52203	11	RIO	Colón Genova	9,959	10,005	2	2	0	20.1	20.0
52258	21	RIO	El Tablón de Gómez	13,247	13,122	1	3	2	7.5	22.9
52378	31	RIO	La Cruz	18,049	18,100	13	18	5	72.0	99.4
52685	53	RIO	San Bernardo	17,116	17,624	0	5	5	0.0	28.4
52693	55	RIO	San Pablo	17,778	17,712	3	3	0	16.9	16.9
TOTAL REGIONAL RIO MAYO				104,262	105,063	21	37	16	20.1	35.2

TOTAL DEPARTAMENTO				1,660,062	1,680,795	310	330	20	18.7	19.6
--------------------	--	--	--	-----------	-----------	-----	-----	----	------	------





Diagnóstico

# Diagnóstico Epidemiológico Comparativo No. de casos y tasa Intoxicación con gases Subregión Rio Mayo , 2011 - 2012

Codigo	#	Región	Municipios	Población Total		No. De Casos		Diferencia No de casos Años 2011-2012	Tasa * 100.000 hb	
				2011	2012	2011	2012		2011	2012
52019	2	RIO	Albán	20,980	21,270	0	0	0	0.0	0.0
52083	7	RIO	Belén	7,133	7,230	0	0	0	0.0	0.0
52203	11	RIO	Colón Genova	9,959	10,005	0	0	0	0.0	0.0
52258	21	RIO	El Tablón de Gómez	13,247	13,122	0	0	0	0.0	0.0
52378	31	RIO	La Cruz	18,049	18,100	0	0	0	0.0	0.0
52685	53	RIO	San Bernardo	17,116	17,624	0	0	0	0.0	0.0
52693	55	RIO	San Pablo	17,778	17,712	0	0	0	0.0	0.0
TOTAL REGIONAL RIO MAYO				104,262	105,063	0	0	0	0.0	0.0

TOTAL DEPARTAMENTO				1,660,062	1,680,795	15	28	13	0.9	1.7
--------------------	--	--	--	-----------	-----------	----	----	----	-----	-----





Diagnóstico

# Diagnóstico Epidemiológico Comparativo No. de casos y tasa Intoxicación con metanol Subregión Rio Mayo, 2011 - 2012

Codigo	#	Región	Municipios	Población Total		No. De Casos		Diferencia No de casos Años 2011-2012	Tasa * 100.000 hb	
				2011	2012	2011	2012		2011	2012
52019	2	RIO	Albán	20,980	21,270	2	1	-1	9.5	4.7
52083	7	RIO	Belén	7,133	7,230	0	0	0	0.0	0.0
52203	11	RIO	Colón Genova	9,959	10,005	0	0	0	0.0	0.0
52258	21	RIO	El Tablón de Gómez	13,247	13,122	0	0	0	0.0	0.0
52378	31	RIO	La Cruz	18,049	18,100	0	0	0	0.0	0.0
52685	53	RIO	San Bernardo	17,116	17,624	0	0	0	0.0	0.0
52693	55	RIO	San Pablo	17,778	17,712	0	0	0	0.0	0.0
TOTAL REGIONAL RIO MAYO				104,262	105,063	2	1	-1	1.9	1.0

TOTAL DEPARTAMENTO				1,660,062	1,680,795	26	25	-1	1.6	1.5
--------------------	--	--	--	-----------	-----------	----	----	----	-----	-----





# Diagnóstico Epidemiológico

## Comparativo No. de casos y tasa

### Intoxicación otras sustancias químicas

#### Subregión Rio Mayo , 2011 - 2012

Codigo	#	Región	Municipios	Población Total		No. De Casos		Diferencia No de casos Años 2011-2012	Tasa * 100.000 hb	
				2011	2012	2011	2012		2011	2012
52019	2	RIO	Albán	20,980	21,270	5	0	-5	23.8	0.0
52083	7	RIO	Belén	7,133	7,230	0	0	0	0.0	0.0
52203	11	RIO	Colón Genova	9,959	10,005	0	0	0	0.0	0.0
52258	21	RIO	El Tablón de Gómez	13,247	13,122	4	0	-4	30.2	0.0
52378	31	RIO	La Cruz	18,049	18,100	5	1	-4	27.7	5.5
52685	53	RIO	San Bernardo	17,116	17,624	3	0	-3	17.5	0.0
52693	55	RIO	San Pablo	17,778	17,712	1	0	-1	5.6	0.0
TOTAL REGIONAL RIO MAYO				104,262	105,063	18	1	-17	17.3	1.0
TOTAL DEPARTAMENTO				1,660,062	1,680,795	273	86	-187	16.4	5.1





Diagnóstico

# Diagnóstico Epidemiológico Comparativo No. de casos y tasa Intoxicación con plaguicidas Subregión Rio Mayo , 2011 - 2012

Codigo	#	Región	Municipios	Población Total		No. De Casos		Diferencia No de casos Años 2011-2012	Tasa * 100.000 hb	
				2011	2012	2011	2012		2011	2012
52019	2	RIO	Albán	20,980	21,270	11	13	2	52.4	61.1
52083	7	RIO	Belén	7,133	7,230	0	0	0	0.0	0.0
52203	11	RIO	Colón Genova	9,959	10,005	4	5	1	40.2	50.0
52258	21	RIO	El Tablón de Gómez	13,247	13,122	8	4	-4	60.4	30.5
52378	31	RIO	La Cruz	18,049	18,100	7	13	6	38.8	71.8
52685	53	RIO	San Bernardo	17,116	17,624	9	7	-2	52.6	39.7
52693	55	RIO	San Pablo	17,778	17,712	4	8	4	22.5	45.2
TOTAL REGIONAL RIO MAYO				104,262	105,063	43	50	7	41.2	47.6

TOTAL DEPARTAMENTO				1,660,062	1,680,795	495	435	-60	29.8	25.9
--------------------	--	--	--	-----------	-----------	-----	-----	-----	------	------





Diagnóstico

# Diagnóstico Epidemiológico Comparativo No. de casos y tasa Intoxicación con solventes Subregión Rio Mayo , 2011 - 2012

Codigo	#	Región	Municipios	Población Total		No. De Casos		Diferencia No de casos Años 2011-2012	Tasa * 100.000 hb	
				2011	2012	2011	2012		2011	2012
52019	2	RIO	Albán	20,980	21,270	0	0	0	0.0	0.0
52083	7	RIO	Belén	7,133	7,230	0	0	0	0.0	0.0
52203	11	RIO	Colón Genova	9,959	10,005	0	0	0	0.0	0.0
52258	21	RIO	El Tablón de Gómez	13,247	13,122	0	0	0	0.0	0.0
52378	31	RIO	La Cruz	18,049	18,100	2	0	-2	11.1	0.0
52685	53	RIO	San Bernardo	17,116	17,624	1	0	-1	5.8	0.0
52693	55	RIO	San Pablo	17,778	17,712	1	0	-1	5.6	0.0
TOTAL REGIONAL RIO MAYO				104,262	105,063	4	0	-4	3.8	0.0

TOTAL DEPARTAMENTO				1,660,062	1,680,795	19	33	14	1.1	2.0
--------------------	--	--	--	-----------	-----------	----	----	----	-----	-----





Diagnóstico

# Diagnóstico Epidemiológico Comparativo No. de casos y tasa Intoxicación con sustancias psicoactivas Subregión Rio Mayo , 2011 - 2012

Codigo	#	Región	Municipios	Población Total		No. De Casos		Diferencia No de casos Años 2011-2012	Tasa * 100.000 hb	
				2011	2012	2011	2012		2011	2012
52019	2	RIO	Albán	20,980	21,270	0	0	0	0.0	0.0
52083	7	RIO	Belén	7,133	7,230	0	0	0	0.0	0.0
52203	11	RIO	Colón Genova	9,959	10,005	0	0	0	0.0	0.0
52258	21	RIO	El Tablón de Gómez	13,247	13,122	0	0	0	0.0	0.0
52378	31	RIO	La Cruz	18,049	18,100	0	1	1	0.0	5.5
52685	53	RIO	San Bernardo	17,116	17,624	0	0	0	0.0	0.0
52693	55	RIO	San Pablo	17,778	17,712	0	0	0	0.0	0.0
TOTAL REGIONAL RIO MAYO				104,262	105,063	0	1	1	0.0	1.0

TOTAL DEPARTAMENTO				1,660,062	1,680,795	34	86	52	2.0	5.1
--------------------	--	--	--	-----------	-----------	----	----	----	-----	-----





Diagnóstico

# Diagnóstico Epidemiológico Comparativo No. de casos y tasa Leucemia Linfoide Aguda Subregión Rio Mayo , 2011 - 2012

Codigo	#	Región	Municipios	Población < 15 años		No. De Casos		Diferencia No de casos Años 2011-2012	Tasa * 100.000 < 15 años	
				2011	2012	2011	2012		2011	2012
52019	2	RIO	Albán	5,750	5,721	1	1	0	17.4	17.5
52083	7	RIO	Belén	1,707	1,676	0	0	0	0.0	0.0
52203	11	RIO	Colón Genova	2,812	2,768	0	0	0	0.0	0.0
52258	21	RIO	El Tablón de Gómez	4,168	4,025	0	0	0	0.0	0.0
52378	31	RIO	La Cruz	4,537	4,482	0	0	0	0.0	0.0
52685	53	RIO	San Bernardo	4,390	4,414	0	0	0	0.0	0.0
52693	55	RIO	San Pablo	4,465	4,383	0	0	0	0.0	0.0
TOTAL REGIONAL RIO MAYO				27,829	27,469	1	1	0	3.6	3.6

TOTAL DEPARTAMENTO				499,692	497,968	4	13	9	0.8	2.6
--------------------	--	--	--	---------	---------	---	----	---	-----	-----







Diagnóstico

# Diagnóstico Epidemiológico Comparativo No. de casos y tasa Leucemia Mieloide Aguda Subregión Rio Mayo , 2011 - 2012

Codigo	#	Región	Municipios	Población < 15 años		No. De Casos		Diferencia No de casos Años 2011-2012	Tasa * 100.000 < 15 años	
				2011	2012	2011	2012		2011	2012
52019	2	RIO	Albán	5,750	5,721	0	0	0	0.0	0.0
52083	7	RIO	Belén	1,707	1,676	0	0	0	0.0	0.0
52203	11	RIO	Colón Genova	2,812	2,768	0	0	0	0.0	0.0
52258	21	RIO	El Tablón de Gómez	4,168	4,025	0	0	0	0.0	0.0
52378	31	RIO	La Cruz	4,537	4,482	0	0	0	0.0	0.0
52685	53	RIO	San Bernardo	4,390	4,414	0	0	0	0.0	0.0
52693	55	RIO	San Pablo	4,465	4,383	0	0	0	0.0	0.0
TOTAL REGIONAL RIO MAYO				27,829	27,469	0	0	0	0.0	0.0

TOTAL DEPARTAMENTO				499,692	497,968	1	1	0	0.2	0.2
--------------------	--	--	--	---------	---------	---	---	---	-----	-----





Diagnóstico

# Diagnóstico Epidemiológico Comparativo No. de casos y tasa Enfermedad Diarreica Aguda Subregión Rio Mayo , 2011 - 2012

Codigo	#	Región	Municipios	Población Total		No. De Casos		Diferencia No de casos Años 2011-2012	Tasa * 1.000 hb	
				2011	2012	2011	2012		2011	2012
52019	2	RIO	Albán	20,980	21,270	798	666	-132	38.0	31.3
52083	7	RIO	Belén	7,133	7,230	238	174	-64	33.4	24.1
52203	11	RIO	Colón Genova	9,959	10,005	139	77	-62	14.0	7.7
52258	21	RIO	El Tablón de Gómez	13,247	13,122	975	2,275	1,300	73.6	173.4
52378	31	RIO	La Cruz	18,049	18,100	1,243	926	-317	68.9	51.2
52685	53	RIO	San Bernardo	17,116	17,624	343	408	65	20.0	23.2
52693	55	RIO	San Pablo	17,778	17,712	501	343	-158	28.2	19.4
TOTAL REGIONAL RIO MAYO				104,262	105,063	4,237	4,869	632	40.6	46.3

TOTAL DEPARTAMENTO				1,660,062	1,680,795	91,276	89,798	-1,478	55.0	53.4
--------------------	--	--	--	-----------	-----------	--------	--------	--------	------	------





Diagnóstico

# Diagnóstico Epidemiológico Comparativo No. de casos y tasa Enfermedad Diarreica Aguda en menores de 5 años Subregión Rio Mayo , 2011 - 2012

Codigo	#	Región	Municipios	Población < 5 años		No. De Casos		Diferencia No de casos Años 2011-2012	Tasa * 1.000 < 5 Años	
				2011	2012	2011	2012		2011	2012
52019	2	RIO	Albán	1,772	1,768	290	292	2	163.7	165.2
52083	7	RIO	Belén	520	517	92	59	-33	176.9	114.1
52203	11	RIO	Colón Genova	880	876	62	29	-33	70.5	33.1
52258	21	RIO	El Tablón de Gómez	1,289	1,259	375	650	275	290.9	516.3
52378	31	RIO	La Cruz	1,430	1,406	422	309	-113	295.1	219.8
52685	53	RIO	San Bernardo	1,379	1,383	174	209	35	126.2	151.1
52693	55	RIO	San Pablo	1,407	1,375	179	119	-60	127.2	86.5
TOTAL REGIONAL RIO MAYO				8,677	8,584	1,594	1,667	73	183.7	194.2

TOTAL DEPARTAMENTO				163,808	163,527	33,027	31,547	-1,480	201.6	192.9
--------------------	--	--	--	---------	---------	--------	--------	--------	-------	-------





Diagnóstico

# Diagnóstico Epidemiológico Comparativo No. de casos y tasa Infección Respiratoria Aguda Subregión Rio Mayo , 2011 - 2012

Codigo	#	Región	Municipios	Población Total		No. De Casos		Diferencia No de casos Años 2011-2012	Tasa * 1.000 hb	
				2011	2012	2011	2012		2011	2012
52019	2	RIO	Albán	20,980	21,270	1,555	1,433	-122	74.1	67.4
52083	7	RIO	Belén	7,133	7,230	52	289	237	7.3	40.0
52203	11	RIO	Colón Genova	9,959	10,005	210	392	182	21.1	39.2
52258	21	RIO	El Tablón de Gómez	13,247	13,122	2,470	2,284	-186	186.5	174.1
52378	31	RIO	La Cruz	18,049	18,100	4,335	3,455	-880	240.2	190.9
52685	53	RIO	San Bernardo	17,116	17,624	1,132	1,308	176	66.1	74.2
52693	55	RIO	San Pablo	17,778	17,712	774	1,553	779	43.5	87.7
TOTAL REGIONAL RIO MAYO				104,262	105,063	10,528	10,714	186	101.0	102.0

TOTAL DEPARTAMENTO				1,660,062	1,680,795	137,160	164,077	26,917	82.6	97.6
--------------------	--	--	--	-----------	-----------	---------	---------	--------	------	------





Diagnóstico

# Diagnóstico Epidemiológico Comparativo No. de casos y tasa Infección Respiratoria Aguda en menores de 5 años Subregión Rio Mayo , 2011 - 2012

Codigo	#	Región	Municipios	Población < 5 años		No. De Casos		Diferencia No de casos Años 2011-2012	Tasa * 1.000 < 5 años	
				2011	2012	2011	2012		2011	2012
52019	2	RIO	Albán	1,772	1,768	0	431	431	0.0	243.8
52083	7	RIO	Belén	520	517	0	83	83	0.0	160.5
52203	11	RIO	Colón Genova	880	876	0	85	85	0.0	97.0
52258	21	RIO	El Tablón de Gómez	1,289	1,259	0	776	776	0.0	616.4
52378	31	RIO	La Cruz	1,430	1,406	0	1,096	1,096	0.0	779.5
52685	53	RIO	San Bernardo	1,379	1,383	0	439	439	0.0	317.4
52693	55	RIO	San Pablo	1,407	1,375	0	456	456	0.0	331.6
TOTAL REGIONAL RIO MAYO				8,677	8,584	0	3,366	3,366	0.0	392.1

TOTAL DEPARTAMENTO				163,808	163,527	0	54,959	54,959	0.0	336.1
--------------------	--	--	--	---------	---------	---	--------	--------	-----	-------

Nota: Para el año 2011 la captación de los datos de IRA en menor de 5 años, se la hizo a través de diferentes códigos y con diferentes grupos etareos



# Rio Mayo

## 5. Programas de salud pública



Claude Monet 1840 - 1926





# Diagnóstico Epidemiológico

## Censo sanitario 2012 y localidades piloto donde se implemento la estrategia de entornos saludables, Subregión Rio mayo

Codigo	#	Región	Municipios	Número de Establecimientos Sector Urbano	Número de Establecimientos Sector Rural	Total Establecimientos	Localidades Piloto donde se implemento Estrategia de Entornos Saludables
52019	2	RIO	Albán	106	55	161	Fatima
52083	7	RIO	Belén	172	48	220	Santa Rosa
52203	11	RIO	Colón Génova	122	152	274	Buesaco de Villanueva
52258	21	RIO	El Tablón de Gómez	43	292	335	Doña Juana
52378	31	RIO	La Cruz	291	213	504	el hatico
52685	53	RIO	San Bernardo	200	140	340	los Alpes
52693	55	RIO	San Pablo	184	167	351	La Chorrera
TOTAL REGIONAL RIO MAYO				1,118	1,067	2,185	0
TOTAL DEPARTAMENTO				27,197	10,024	37,221	0





# Diagnóstico Epidemiológico

## Cobertura y Calidad del agua, año 2012

### Subregión Río Mayo

Código	#	Región	Municipios	POBLACIÓN URBANA DANE 2012	% COBERTURA SISTEMA ACUEDUCTO URBANO	POBLACIÓN URBANA CON SISTEMA ACUEDUCTO	POBLACIÓN URBANA SIN SISTEMA DE ACUEDUCTO	POBLACIÓN URBANA CON AGUA POTABLE	POBLACIÓN URBANA SIN AGUA POTABLE	POBLACIÓN RURAL DANE 2012	% COBERTURA A SISTEMA ACUEDUCTO O RURAL	POBLACIÓN RURAL CON SISTEMA DE ACUEDUCTO	POBLACIÓN RURAL SIN SISTEMA DE ACUEDUCTO	POBLACIÓN RURAL CON AGUA POTABLE	POBLACIÓN RURAL SIN AGUA POTABLE	% POBLACIÓN RURAL CON AGUA POTABLE
52019	2	RIO	Albán	7597	100	7597	0	0	7.597	13673	75	10.255	3.418	0	13.673	0
52083	7	RIO	Belén	2930	100	2930	0	0	2.930	4300	100	4.300	0	0	4.300	0
52203	11	RIO	Colón Génova	1502	100	1502	0	0	1.502	8503	81	6.887	1.616	0	8.503	0
52258	21	RIO	El Tablón de Gómez	909	100	909	0	0	909	12.213	78	9.526	2.687	0	12.213	0
52378	31	RIO	La Cruz	6524	95	6198	326	6.198	326	11.576	98	11.344	232	0	11.576	0
52685	53	RIO	San Bernardo	3810	100	3810	0	0	3.810	13.814	85	11.742	2.072	0	13.814	0
52693	55	RIO	San Pablo	4005	100	4005	0	0	4.005	13.707	100	13.707	0	0	13.707	0
TOTAL REGIONAL RIO MAYO				27.277		26.951	326	6.198	21.079	77.786		67.762	10.024	0,0	77.786	

TOTAL DEPARTAMENTO	814.726		756.478	58.248	455.245	359.481	866.129		545.652	320.477	441,2	850.622				
--------------------	---------	--	---------	--------	---------	---------	---------	--	---------	---------	-------	---------	--	--	--	--







# Diagnóstico Epidemiológico

## Gestión sanitaria y Ambiental en IPS públicas y privadas

### – Equipos emisores de radiaciones ionizantes con licencia de funcionamiento, año 2012

#### Subregión Rio Mayo

Codigo	#	Región	Municipios	MANEJO ADECUADO DE RESIDUOS HOSPITALARIOS EN IPS PÚBLICAS Y PRIVADAS						EQUIPOS EMISORES DE RADIACIONES IONIZANTES CON LICENCIA		
				No. IPS PÚBLICAS Y PRIVADAS	CUMPLE REQUERIMIENTOS EN GESTIÓN INTERNA EN MANEJO DE RESIDUOS	% IPS QUE CUMPLE CON LA GESTIÓN INTERNA EN MANEJO DE RESIDUOS	% COBERTURA SERVICIO DE RECOLECCIÓN DE RESIDUOS PELIGROSOS POR EMPRESAS AUTORIZADAS	ACCESO A SERVICIO DE RECOLECCIÓN EN ÁREA URBANA POR EMPRESAS AUTORIZADAS	ACCESO A SERVICIO DE RECOLECCIÓN EN ÁREA RURAL POR EMPRESAS AUTORIZADAS	No. DE EQUIPOS EMISORES DE RADIACIONES IONIZANTES	No. DE EQUIPOS CON LICENCIA DE FUNCIONAMIENTO	% EQUIPOS QUE OPERAN CON LICENCIA DE FUNCIONAMIENTO
52019	2	RIO	Albán	6	1	17	17	2	0	0	0	0
52083	7	RIO	Belén	2	2	100	50	1	0	1	1	100
52203	11	RIO	Colón Genova	5	3	60	40	2	0	1	1	100
52258	21	RIO	El Tablón de Gómez	4	4	100	75	2	1	2	1	50
52378	31	RIO	La Cruz	20	5	25	70	14	0	3	3	100
52685	53	RIO	San Bernardo	2	2	100	100	2	0	0	0	0
52693	55	RIO	San Pablo	8	4	50	88	6	0	2	1	50
TOTAL REGIONAL RIO MAYO				47	21	45	63	4	0	9	7	78
TOTAL DEPARTAMENTO				1.159	633	55	63	9	2	156	118	76





# Diagnostico Epidemiológico

## Programa control de medicamentos y sustancias potencialmente toxicas, año 2012 .

### Subregión Rio Mayo

Codigo	#	Región	Municipios	ESTABLECIMIENTOS FARMACEUTICOS			AGROQUIMICOS QUE MANEJAN PLAGUICIDAS		
				No. De ESTABLECIMIENTOS FARMACÉUTICOS	CUMPLE REQUERIMIENTOS NORMATIVOS PARA ESTABLECIMIENTOS FARMACÉUTICOS	% DE ESTABLECIMIENTOS QUE CUMPLEN CON LA NORMATIVIDAD	No. de ESTABLECIMIENTOS AGROQUIMICOS QUE MANEJAN PLAGUICIDAS	CUELTAN CON CONCEPTO SANITARIO	% DE ESTABLECIMIENTOS QUE CUENTAN CON CONCEPTO SANITARIO
52019	2	RIO	Albán	5	5	100	2	2	100
52083	7	RIO	Belén	6	6	100	3	2	67
52203	11	RIO	Colón Genova	7	7	100	5	5	100
52258	21	RIO	El Tablón de Gómez	14	14	100	6	4	67
52378	31	RIO	La Cruz	12	12	100	2	2	100
52685	53	RIO	San Bernardo	4	4	100	5	4	80
52693	55	RIO	San Pablo	7	7	100	2	2	100
TOTAL REGIONAL RIO MAYO				55	55	100	25	21	84
TOTAL DEPARTAMENTO				859	859	100	395	278	70





Diagnóstico

# Diagnostico Epidemiológico Cobertura de vacunación antirrábica, año 2011 - 2012 Subregión Rio Mayo

Codigo	#	Región	Municipios	POBLACION CANINA Y FELINA		ANIMALES VACUNADOS		Diferencia No de casos Años 2011-2012	COBERTURA	
				2011	2012	2011	2012		2011	2012
52019	2	RIO	Albán	1.510	1.510	1.342	800	-542	88,9	53,0
52083	7	RIO	Belén	1.085	1.150	987	1.087	100	90,9	94,5
52203	11	RIO	Colón Genova	2.385	2.700	2.147	2.548	401	90,0	94,4
52258	21	RIO	El Tablón de Gómez	2.120	2.120	1.954	2.010	56	92,2	94,8
52378	31	RIO	La Cruz	2.761	2.761	2.509	2.443	-66	90,9	88,5
52685	53	RIO	San Bernardo	1.892	1.892	1.706	1.573	-133	90,2	83,1
52693	55	RIO	San Pablo	3.240	3.240	3.003	2.901	-102	92,7	89,5
TOTAL REGIONAL RIO MAYO				14.994	15.373	13.648	13.362	-286	91,0	86,9

TOTAL DEPARTAMENTO				200.780	207.983	173.421	176.554	3.133	86,4	84,9
--------------------	--	--	--	---------	---------	---------	---------	-------	------	------





Diagnóstico

# Diagnostico Epidemiológico

## Coberturas de vacunación (porcentaje)

### Subregión Rio Mayo, 2012

Codigo	#	Región	Municipios	Población < 1 año	BCG		POLIO		HEPATITIS B (PENTA 3 DOSIS)		DPT (PENTA 3 DOSIS)		NEUMOCOCO (2 DOSIS)		ROTAVIRUS (2 DOSIS)	
					1 Dosis	BCG %	3 Dosis	Polio %	3 Dosis	Hepatitis B (Penta 3 Dosis) %	3 Dosis	DPT (Penta 3 Dosis) %	2 Dosis	Neumococo %	2 Dosis	Rotavirus %
52019	2	RIO	Albán	127	82	65	96	76	96	76	96	76	96	76	96	59,5
52083	7	RIO	Belén	86	50	58	59	69	59	69	59	69	62	72	62	79,8
52203	11	RIO	Colón Genova	121	99	82	101	83	101	83	101	83	102	84	102	69,0
52258	21	RIO	El Tablón de Gómez	251	138	55	197	78	197	78	197	78	179	71	179	31,3
52378	31	RIO	La Cruz	217	146	67	180	83	180	83	180	83	171	79	170	38,2
52685	53	RIO	San Bernardo	81	79	98	82	101	82	101	82	101	88	109	87	125,0
52693	55	RIO	San Pablo	190	146	77	172	91	172	91	172	91	162	85	160	47,6
TOTAL REGIONAL RIO MAYO				1.073	740	68,97	887	82,67	887	82,67	887	82,67	860	80,15	856	79,78

TOTAL DEPARTAMENTO	24.493	19.753	80,65	20.697	84,50	20.694	84,49	20.694	84,49	20.642	84,28	20.083	81,99
--------------------	--------	--------	-------	--------	-------	--------	-------	--------	-------	--------	-------	--------	-------





# Diagnostico Epidemiológico

## Coberturas de vacunación (porcentaje)

### Subregión Rio Mayo, 2012

Codigo	#	Región	Municipios	INFLUENZA			TRIPLE VIRAL			FIEBRE AMARILLA		
				Población de 6 a 23 meses	2 Dosis	Influenza %	Población de 1 Año	Dosis Unica	Triple Viral %	Población de 1 Año	Dosis Unica	Fiebre Amarilla %
52019	2	RIO	Albán	190	102	53,83	126	108	85,71	126	108	85,71
52083	7	RIO	Belén	127	45	35,43	84	67	79,76	84	67	79,76
52203	11	RIO	Colón Genova	176	96	54,70	115	89	77,39	115	89	77,39
52258	21	RIO	El Tablón de Gómez	364	240	66,02	238	192	80,67	238	192	80,67
52378	31	RIO	La Cruz	336	192	57,23	227	208	91,63	227	208	91,63
52685	53	RIO	San Bernardo	122	99	81,48	81	91	112,35	81	91	112,35
52693	55	RIO	San Pablo	294	144	48,98	199	186	93,47	199	186	93,47
TOTAL REGIONAL RIO MAYO				1.607	918	57,14	1.070	941	87,94	1.070	941	87,94

TOTAL DEPARTAMENTO				36.728	15.881	43,24	24.479	21.620	88,32	24.479	21.822	89,15
--------------------	--	--	--	--------	--------	-------	--------	--------	-------	--------	--------	-------





Diagnóstico

# Diagnostico Epidemiológico

## Prevalencia DNT Crónica, Aguda, Global en menores de cinco años

### Año 2008 a 2011 metodología NCHS

### Año 2012 metodología nuevos patrones OMS

### Subregión Rio Mayo, 2012

Codigo	#	Región	Municipios	PREVALENCIA DESNUTRICIÓN CRÓNICA (%)					PREVALENCIA DESNUTRICIÓN AGUDA (%)					PREVALENCIA DESNUTRICIÓN GLOBAL (%)					OBESIDAD (%)
				2008	2009	2010	2011	2012	2008	2009	2010	2011	2012	2008	2009	2010	2011	2012	
52019	2	RIO	Albán	42,0	19,0	2,0	7,0	20,1	11,0	4,0	6,0	3,0	1,5	23,0	11,0	10,0	6,0	5,4	4,4
52083	7	RIO	Belén	18,0	13,0	0,0	33,0	16,9	5,0	7,0	0,0	0,0	4,8	14,0	8,0	0,0	0,0	4,2	4,2
52203	11	RIO	Colón Genova	20,0	11,0	32,0	27,0	19,6	9,0	5,0	1,0	5,0	1,1	19,0	3,0	15,0	11,0	4,4	7,6
52258	21	RIO	El Tablón de Gómez	31,0	34,0	16,0	15,0	24,6	8,0	7,0	2,0	2,0	7,0	15,0	18,0	7,0	8,0	11,1	1,2
52378	31	RIO	La Cruz	26,0	15,0	13,0	11,0	23,4	8,0	5,0	5,0	3,0	1,4	16,0	6,0	8,0	7,0	5,4	3,0
52685	53	RIO	San Bernardo	36,0	19,0	21,0	16,0	19,4	17,0	7,0	9,0	6,0	1,0	30,0	15,0	19,0	4,0	7,8	2,9
52693	55	RIO	San Pablo	23,0	13,0	0,0	10,0	18,1	6,0	2,0	0,0	1,0	2,0	13,0	5,0	0,0	6,0	2,0	1,6
TOTAL REGIONAL RIO MAYO				29,9	18,4	11,5	14,4	20,6	9,5	5,0	3,9	3,0	2,4	19,0	9,8	8,9	6,3	5,1	3,0

TOTAL DEPARTAMENTO				13,2	16,2	17,6	15,6	23,6	5,1	5,3	6,7	6,7	2,2	9,0	9,7	13,9	11,5	5,8	2,7
--------------------	--	--	--	------	------	------	------	------	-----	-----	-----	-----	-----	-----	-----	------	------	-----	-----



# Rio Mayo

## 6. Aseguramiento



Claude Monet 1840 - 1926





Diagnóstico

# Diagnostico Epidemiológico Aseguramiento Régimen Contributivo Subregión Rio Mayo, 2011 - 2012

Codigo	#	Región	Municipios	POBLACION DANE		REGIMEN CONTRIBUTIVO		Diferencia No de Afiliados Años 2011-2012	% COBERTURA	
				2011	2012	2011	2012		2011	2012
52019	2	RIO	Albán	20.980	21.270	192	253	61	0,9	1,2
52083	7	RIO	Belén	7.133	7.230	202	213	11	2,8	2,9
52203	11	RIO	Colón Genova	9.959	10.005	246	211	-35	2,5	2,1
52258	21	RIO	El Tablón de Gómez	13.247	13.122	300	315	15	2,3	2,4
52378	31	RIO	La Cruz	18.049	18.100	928	1.238	310	5,1	6,8
52685	53	RIO	San Bernardo	17.116	17.624	123	174	51	0,7	1,0
52693	55	RIO	San Pablo	17.778	17.712	802	777	-25	4,5	4,4
TOTAL REGIONAL RIO MAYO				104.262	105.063	2.793	3.181	388	2,7	3,0

TOTAL DEPARTAMENTO				1.660.062	1.680.795	247.110	251.598	4.488	14,9	15,0
--------------------	--	--	--	-----------	-----------	---------	---------	-------	------	------







Diagnóstico

# Diagnostico Epidemiológico Aseguramiento Régimen Subsidiado Subregión Rio Mayo, 2011 - 2012

Codigo	#	Región	Municipios	POBLACION DANE		REGIMEN SUBSIDIADO		Diferencia No de Afiliados Años 2011-2012	% COBERTURA	
				2011	2012	2011	2012		2011	2012
52019	2	RIO	Albán	20.980	21.270	7.829	7.660	-169	37,3	36,0
52083	7	RIO	Belén	7.133	7.230	5.115	4.992	-123	71,7	69,0
52203	11	RIO	Colón Genova	9.959	10.005	7.885	7.884	-1	79,2	78,8
52258	21	RIO	El Tablón de Gómez	13.247	13.122	13.809	13.671	-138	104,2	104,2
52378	31	RIO	La Cruz	18.049	18.100	14.085	13.791	-294	78,0	76,2
52685	53	RIO	San Bernardo	17.116	17.624	6.840	6.774	-66	40,0	38,4
52693	55	RIO	San Pablo	17.778	17.712	12.905	12.758	-147	72,6	72,0
TOTAL REGIONAL RIO MAYO				104.262	105.063	68.468	67.530	-938	65,7	64,3

TOTAL DEPARTAMENTO				1.660.062	1.680.795	1.115.408	1.141.921	26.513	67,2	67,9
--------------------	--	--	--	-----------	-----------	-----------	-----------	--------	------	------





Diagnóstico

# Diagnostico Epidemiológico

## Aseguramiento Régimen Subsidiado según grupo etáreo

### Subregión Rio Mayo, corte a 31 de agosto de 2013

Codigo	#	Región	Municipios	REGIMEN SUBSIDIADO X GRUPO ETAREO MSPS							
				Menores de 1 año	Mayores de 1 año a 5 años	Mayores de 5 años a 15 años	Mayores de 15 años a menores de 18 años	Mayores e iguales de 18 años a 44 años	Mayores de 44 años a 59 años	Mayores iguales de 60 años	TOTAL SUBSIDIADO
52019	2	RIO	Albán	92	494	1.445	331	3.132	1.027	1.091	7.612
52083	7	RIO	Belén	46	325	847	237	2.176	757	755	5.143
52203	11	RIO	Colón Genova	94	543	1.422	340	3.032	1.051	1.279	7.761
52258	21	RIO	El Tablón de Gómez	139	981	2.852	642	5.422	1.613	1.597	13.246
52378	31	RIO	La Cruz	154	883	2.470	521	5.952	2.165	2.084	14.229
52685	53	RIO	San Bernardo	75	487	1.184	284	2.741	927	944	6.642
52693	55	RIO	San Pablo	126	825	2.286	484	5.025	1.862	1.978	12.586
TOTAL REGIONAL RIO MAYO				726	4.538	12.506	2.839	27.480	9.402	9.728	67.219

TOTAL DEPARTAMENTO	12.740	91.474	245.767	52.336	466.043	143.807	127.705	1.139.872
--------------------	--------	--------	---------	--------	---------	---------	---------	-----------





Diagnóstico

# Diagnostico Epidemiológico

## Aseguramiento Régimen Subsidiado según grupo poblacional

### Subregión Rio Mayo, corte a 31 de agosto de 2013

Codigo	#	Región	Municipios	REGIMEN SUBSIDIADO POR GRUPO POBLACIONAL - CORTE A 31 DE AGOSTO DE 2013																						
				TOTAL SUBSIDIADOS	1. Población Sisbenizada	2. Comunidades Indígenas	3. Desplazados	4. Desmovilizados	5. Discapacitados	6. Indigentes	7. Madres Comunitarias	8. Menores Abandonados	9. Menores Desvinculados del Conflicto Armado	10. Rom	11. Artista Autores Compositores	12. Migratorio	13. Negro o Mulato o Afrocolombiano o Afrodescendiente	14. Palenquero De San Basilio	15. Población Carcelaria Del INPEC	16. Población De Centros Psiquiátricos	17. Población De La Tercera Edad En Ancianatos	18. Población En Centros Carcelarios	19. Población Infantil Vulnerable Bajo Protección de Institución	20. Población Rural	21. Programa De Protección De Testigos	22. Sin Información
52019	2	RIO	Albán	7.612	7.506	1	41	1	1	0	0	0	6	0	0	0	3	0	0	0	0	0	41	0	12	
52083	7	RIO	Belén	5.143	5.103	0	16	1	3	0	0	0	0	0	0	0	0	0	0	0	0	19	0	1		
52203	11	RIO	Colón Genova	7.761	7.578	0	27	0	19	0	0	16	0	1	0	0	0	0	3	1	0	102	0	14		
52258	21	RIO	El Tablón de Gómez	13.246	10.184	2.209	280	1	1	0	0	9	0	0	0	0	0	0	0	71	0	62	0	429		
52378	31	RIO	La Cruz	14.229	14.015	1	130	0	13	0	0	5	0	0	0	29	0	0	0	1	0	27	0	8		
52685	53	RIO	San Bernardo	6.642	6.603	4	10	0	0	1	2	1	1	0	0	1	0	0	0	0	0	9	0	10		
52693	55	RIO	San Pablo	12.586	12.457	4	33	0	1	0	0	17	0	1	0	38	0	0	0	2	1	20	0	11		
TOTAL REGIONAL RIO MAYO				67.219	63.446	2.219	537	3	38	1	2	2	54	0	2	1	70	0	0	0	5	74	0	280	0	485
TOTAL DEPARTAMENTO				1.139.872	813.106	152.128	38.351	209	444	1.046	153	962	1.220	25	11	34	79.794	14	7	50	183	15.235	48	34.562	8	2.282





Diagnóstico

# Diagnostico Epidemiológico Aseguramiento Régimen Excepción Subregión Rio Mayo, 2011 - 2012

Codigo	#	Región	Municipios	POBLACION DANE		REGIMEN EXCEPCION		Diferencia No de Afiliados Años 2011-2012	% COBERTURA	
				2011	2012	2011	2012		2011	2012
52019	2	RIO	Albán	20.980	21.270	168	169	1	0,8	0,8
52083	7	RIO	Belén	7.133	7.230	170	171	1	2,4	2,4
52203	11	RIO	Colón Genova	9.959	10.005	126	126	0	1,3	1,3
52258	21	RIO	El Tablón de Gómez	13.247	13.122	191	190	-1	1,4	1,4
52378	31	RIO	La Cruz	18.049	18.100	430	433	3	2,4	2,4
52685	53	RIO	San Bernardo	17.116	17.624	93	93	0	0,5	0,5
52693	55	RIO	San Pablo	17.778	17.712	332	335	3	1,9	1,9
TOTAL REGIONAL RIO MAYO				104.262	105.063	1.510	1.517	7	1,4	1,4

TOTAL DEPARTAMENTO				1.660.062	1.680.795	19.504	19.617	113	1,2	1,2
--------------------	--	--	--	-----------	-----------	--------	--------	-----	-----	-----





# Diagnóstico Epidemiológico Sabana

Diagnóstico

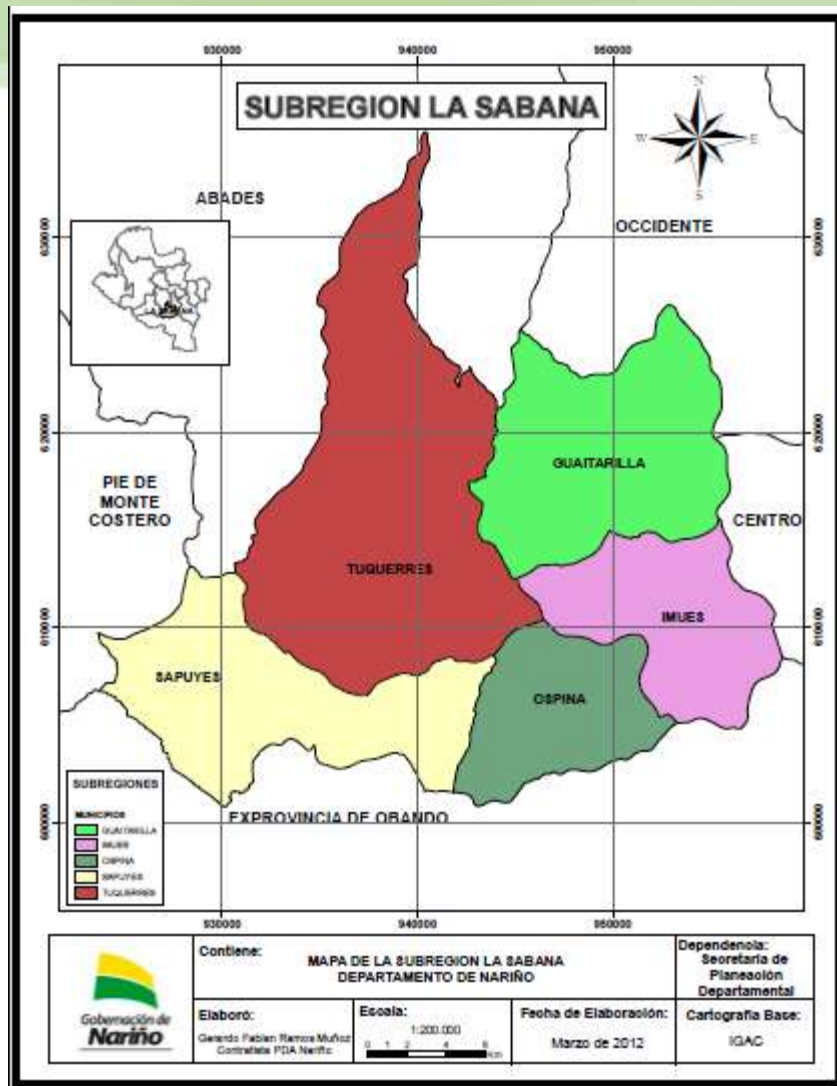

# Sabana

## 1. Demografía



Claude Monet 1840 - 1926





# Diagnóstico Epidemiológico

## Población total

### Subregión Sabana, 2005 - 2013

Código	#	Región	Municipios	2005	2006	2007	2008	2009	2010	2011	2012	2013
52320	26	SAB	Guaitarilla	13,712	13,493	13,314	13,158	12,991	12,821	12,661	12,498	12,335
52354	29	SAB	Imués	7,492	7,354	7,216	7,094	6,970	6,848	6,721	6,598	6,483
52506	44	SAB	Ospina	8,221	8,302	8,347	8,403	8,454	8,500	8,547	8,590	8,640
52720	59	SAB	Sapuyes	7,473	7,332	7,222	7,124	7,017	6,903	6,797	6,681	6,575
52838	63	SAB	Túquerres	41,380	41,322	41,260	41,194	41,122	41,046	40,966	40,881	40,792
TOTAL REGIONAL SABANA				78,278	77,803	77,359	76,973	76,554	76,118	75,692	75,248	74,825

TOTAL DEPARTAMENTO				1,541,692	1,560,872	1,580,109	1,599,646	1,619,461	1,639,560	1,660,062	1,680,795	1,701,782
--------------------	--	--	--	-----------	-----------	-----------	-----------	-----------	-----------	-----------	-----------	-----------





# Diagnóstico Epidemiológico

## Población según zona y sexo

### Subregión Sabana ,2013

Código	#	Región	Municipios	Pob. 2013	CABECERA	% CABECERA	RESTO	% RESTO	HOMBRES	% HOMBRES	MUJERES	% MUJERES
52320	26	SAB	Guaitarilla	12,335	4,155	33.7	8,180	66.3	6,294	51.0	6,041	49.0
52354	29	SAB	Imués	6,483	609	9.4	5,874	90.6	3,224	49.7	3,259	50.3
52506	44	SAB	Ospina	8,640	2,350	27.2	6,290	72.8	4,513	52.2	4,127	47.8
52720	59	SAB	Sapuyes	6,575	1,467	22.3	5,108	77.7	3,273	49.8	3,302	50.2
52838	63	SAB	Túquerres	40,792	17,372	42.6	23,420	57.4	20,206	49.5	20,586	50.5
TOTAL REGIONAL SABANA				74,825	25,953	34.7	48,872	65.3	37,510	50.1	37,315	49.9

TOTAL DEPARTAMENTO				1,701,782	830,087	48.8	871,695	51.2	854,021	50.2	847,761	49.8
--------------------	--	--	--	-----------	---------	------	---------	------	---------	------	---------	------







# Diagnóstico Epidemiológico

## Población por grupos quinquenales de edad

### Subregión Sabana, 2013

Código	#	Región	Municipios	0-4	5-9	10-14	15-19	20-24	25-29	30-34	35-39	40-44	45-49	50-54	55-59	60-64	65-69	70-74	75-79	80 Y MÁS	TOTAL
52320	26	SAB	Guaitarilla	952	951	1,123	1,192	1,085	942	816	762	753	757	683	569	472	433	336	260	249	12,335
52354	29	SAB	Imués	562	557	604	581	505	466	450	394	343	368	350	293	258	245	191	159	157	6,483
52506	44	SAB	Ospina	664	675	771	729	656	728	690	565	571	569	515	404	272	255	220	184	172	8,640
52720	59	SAB	Sapuyes	568	668	550	555	553	486	484	433	423	399	312	271	246	213	168	125	121	6,575
52838	63	SAB	Túquerres	3,430	3,545	3,756	3,917	3,605	3,149	2,972	2,805	2,631	2,450	1,995	1,664	1,380	1,155	940	734	664	40,792
TOTAL REGIONAL SABANA				6,176	6,396	6,804	6,974	6,404	5,771	5,412	4,959	4,721	4,543	3,855	3,201	2,628	2,301	1,855	1,462	1,363	74,825

TOTAL DEPARTAMENTO	163,552	164,699	168,034	162,569	148,296	139,815	131,684	113,644	100,787	94,057	76,461	62,832	51,618	41,650	31,599	25,148	25,337	1,701,782
--------------------	---------	---------	---------	---------	---------	---------	---------	---------	---------	--------	--------	--------	--------	--------	--------	--------	--------	-----------



# Sabana

## 2. Morbilidad



Claude Monet 1840 - 1926





Diagnóstico

# Diagnóstico Epidemiológico

## 15 Primeras Causas de Morbilidad por Consulta Externa

### Subregión Sabana, 2012

No.	Código	Causa	<1 año		1 - 4 años		5 - 14 años		15 - 44 años		45 - 59 años		60 o más años		Total general			DIST (%)	TASA 1,000 HB
			F	M	F	M	F	M	F	M	F	M	F	M	T				
1	A09X	Diarrea y gastroenteritis de presunto origen infeccioso	159	229	564	740	588	610	785	395	274	137	244	153	2.614	2.264	4.878	8,0	64,8
2	J00X	Rinofaringitis aguda (resfriado comun)	242	254	523	494	734	700	702	255	251	52	161	108	2.613	1.863	4.476	7,4	59,5
3	I10X	Hipertension esencial (primaria)	0	0	0	0	0	0	97	38	515	128	1.393	690	2.005	856	2.861	4,7	38,0
4	N390	Infeccion de vias urinarias, sitio no especificado	20	11	72	33	138	74	1.005	122	337	64	217	86	1.789	390	2.179	3,6	29,0
5	J039	Amigdalitis aguda, no especificada	11	9	91	103	338	274	616	250	162	40	70	35	1.288	711	1.999	3,3	26,6
6	M545	Lumbago no especificado	0	0	3	1	24	17	440	297	346	189	279	201	1.092	705	1.797	3,0	23,9
7	B829	Parasitosis intestinal, sin otra especificacion	8	14	132	150	416	406	265	192	66	40	32	27	919	829	1.748	2,9	23,2
8	J189	Neumonia, no especificada	130	162	240	242	176	220	77	41	64	18	86	70	773	753	1.526	2,5	20,3
9	K297	Gastritis, no especificada	0	0	3	4	43	40	406	224	180	116	198	146	830	530	1.360	2,2	18,1
10	N760	Vaginitis aguda	0	0	4	0	31	0	762	0	278	0	70	0	1.145	0	1.145	1,9	30,5
11	J209	Bronquitis aguda, no especificada	19	42	66	84	130	136	176	93	86	36	130	104	607	495	1.102	1,8	14,6
12	J111	Influenza con otras manifestaciones respiratorias, virus no identificado	15	31	58	79	293	284	120	43	31	20	37	25	554	482	1.036	1,7	13,8
13	K295	Gastritis cronica, no especificada	0	2	0	1	8	10	214	139	120	75	130	91	472	318	790	1,3	10,5
14	L309	Dermatitis, no especificada	15	20	43	49	96	70	222	85	52	37	43	36	471	297	768	1,3	10,2
15	K291	Otras gastritis agudas	0	0	0	1	26	15	201	171	65	38	58	29	350	254	604	1,0	8,0
Subtotal			619	774	1.799	1.981	3.041	2.856	6.088	2.345	2.827	990	3.148	1.801	17.522	10.747	28.269	46,4	375,7
Otras causas			486	462	553	630	1.907	2.134	9.436	4.075	4.418	1.727	4.137	2.636	20.937	11.664	32.601	53,6	433,2
Total Sabana			1.105	1.236	2.352	2.611	4.948	4.990	15.524	6.420	7.245	2.717	7.285	4.437	38.459	22.411	60.870	100,0	808,9

Fuente: RIPS consolidados Ministerio de Salud y Protección Social



# Sabana

## 3. Mortalidad



Claude Monet 1840 - 1926





Diagnóstico

# Diagnóstico Epidemiológico

## 15 Primeras Causas de Mortalidad

### Subregión Sabana, 2011

No.	Causa Basica	< 1 AÑO		1 - 4 AÑOS		5 - 14 AÑOS		15 - 44 AÑOS		45 - 59 AÑOS		> 60 AÑOS		Total general			Tasa x 10,000 hbs
		M	F	M	F	M	F	M	F	M	F	M	F	M	F	Total	
1	INFARTO AGUDO DEL MIOCARDIO, SIN OTRA ESPECIFICACION	0	0	0	0	0	0	0	0	1	1	21	19	22	20	42	5.55
2	TUMOR MALIGNO DEL ESTOMAGO, PARTE NO ESPECIFICADA	0	0	0	0	0	0	2	1	1	0	11	7	14	8	22	2.91
3	HIPERTENSION ESENCIAL (PRIMARIA)	0	0	0	0	0	0	0	0	0	0	9	12	9	12	21	2.77
4	ACCIDENTE VASCULAR ENCEFALICO AGUDO, NO ESPECIFICADO COMO HEMORRAGICO O ISQUEMICO	0	0	0	0	0	0	0	0	0	2	5	8	5	10	15	1.98
5	MUERTE SIN ASISTENCIA	0	0	0	0	0	0	1	1	1	0	4	8	6	9	15	1.98
6	ENFERMEDAD CARDIACA HIPERTENSIVA CON INSUFICIENCIA CARDIACA (CONGESTIVA)	0	0	0	0	0	0	0	0	0	0	6	7	6	7	13	1.72
7	ENFERMEDAD PULMONAR OBSTRUCTIVA CRONICA, NO ESPECIFICADA	0	0	0	0	0	0	0	0	0	0	6	6	6	6	12	1.59
8	HEMORRAGIA INTRAENCEFALICA, NO ESPECIFICADA	0	0	0	0	0	0	1	0	1	1	3	3	5	4	9	1.19
9	ENFERMEDAD PULMONAR OBSTRUCTIVA CRONICA CON INFECCION AGUDA DE LAS VIAS RESPIRATORIAS INFERIORES	0	0	0	0	0	0	0	0	1	0	5	2	6	2	8	1.06
10	NEUMONIA, NO ESPECIFICADA	0	1	0	0	0	0	0	0	0	0	2	3	2	4	6	0.79
11	TUMOR MALIGNO DEL CUELLO DEL UTERO, SIN OTRA ESPECIFICACION	0	0	0	0	0	0	0	1	0	3	0	2	0	6	6	0.79
12	INSUFICIENCIA CARDIACA, NO ESPECIFICADA	0	0	0	0	0	0	0	0	0	0	1	4	1	4	5	0.66
13	TUMOR MALIGNO DE LOS BRONQUIOS O DEL PULMON, PARTE NO ESPECIFICADA	0	0	0	0	0	0	1	0	0	0	2	2	3	2	5	0.66
14	TUMOR MALIGNO DEL HIGADO, NO ESPECIFICADO	0	0	0	0	0	0	0	0	1	1	0	3	1	4	5	0.66
15	AGRESION CON DISPARO DE OTRAS ARMAS DE FUEGO, Y LAS NO ESPECIFICADAS: CALLES Y CARRETERAS	0	0	1	0	0	1	0	2	0	0	0	0	1	3	4	0.53
	Subtotal	0	1	1	0	0	1	5	5	6	8	75	86	87	101	188	24.84
	Resto de Causas	5	5	0	1	1	2	30	6	12	10	69	64	117	88	205	27.08
	Total Sabana	5	6	1	1	1	3	35	11	18	18	144	150	204	189	393	51.92





Diagnóstico

# Diagnóstico Epidemiológico

## Tasa de mortalidad infantil \* 1,000 nv

### Subregión Sabana, 2008 a 2011

Codigo	#	Región	Municipios	TASA DE MORTALIDAD INFANTIL * 1,000 NV			
				2008	2009	2010	2011
52320	26	SAB	Guaitarilla	19,60	19,38	19,15	18,04
52354	29	SAB	Imués	20,71	20,22	19,72	17,75
52506	44	SAB	Ospina	22,18	21,65	21,12	21,12
52720	59	SAB	Sapuyes	17,84	17,41	16,99	16,08
52838	63	SAB	Túquerres	18,20	17,99	17,78	17,09
TOTAL REGIONAL SABANA				19,71	19,33	18,95	18,02
TOTAL DEPARTAMENTO				24,45	24,10	23,75	23,40





# Diagnóstico Epidemiológico

## Tasa de mortalidad en menores de 5 años \* 1,000 nv

### Subregión Sabana, 2008 a 2011

Codigo	#	Región	Municipios	POBLACION NV				MUERTES EN MENORES 5 AÑOS				TASA X 1.000 NV			
				2008	2009	2010	2011	2008	2009	2010	2011	2008	2009	2010	2011
52320	26	SAB	Guaitarilla	136	157	154	152	5	2	3	1	36,8	12,7	19,4	6,6
52354	29	SAB	Imués	84	64	60	57	2	4	0	0	23,8	62,5	0,0	0,0
52506	44	SAB	Ospina	59	53	46	41	2	1	0	0	33,9	18,9	0,0	0,0
52720	59	SAB	Sapuyes	61	68	59	51	0	3	1	1	0,0	44,1	17,0	19,6
52838	63	SAB	Túquerres	553	541	509	479	11	6	12	9	19,9	11,1	23,6	18,8
TOTAL REGIONAL SABANA				893	883	829	779	20	16	16	11	22,4	18,1	19,3	14,1

TOTAL DEPARTAMENTO	20.843	20.329	19.908	19.554	402	412	325	322	19,3	20,3	16,3	16,5
--------------------	--------	--------	--------	--------	-----	-----	-----	-----	------	------	------	------



# Sabana

## 4. Eventos de vigilancia epidemiológica



Claude Monet 1840 - 1926







Diagnóstico

# Diagnóstico Epidemiológico Comparativo No. de casos y tasa Bajo Peso al Nacer Subregión Sabana, 2011 - 2012

Codigo	#	Región	Municipios	Población nv		No. De Casos		Diferencia No de casos Años 2011-2012	Tasa * 100 nv	
				2011	2012	2011	2012		2011	2012
52320	26	SAB	Guaitarilla	152	149	0	4	4	0.0	2.7
52354	29	SAB	Imués	57	54	0	3	3	0.0	5.6
52506	44	SAB	Ospina	41	36	0	3	3	0.0	8.4
52720	59	SAB	Sapuyes	51	44	0	3	3	0.0	6.8
52838	63	SAB	Túquerres	479	451	0	25	25	0.0	5.5
TOTAL REGIONAL SABANA				779	733	0	38	38	0.0	5.2

TOTAL DEPARTAMENTO				19,554	19,268	0	470	470	0.0	2.4
--------------------	--	--	--	--------	--------	---	-----	-----	-----	-----

Nota: Evento no vigilado para el año 2011





Diagnóstico

# Diagnóstico Epidemiológico Comparativo No. de casos y tasa Morbilidad Materna Extrema Subregión Sabana, 2011 - 2012

Codigo	#	Región	Municipios	Población nv		No. De Casos		Diferencia No de casos Años 2011-2012	Tasa * 1.000 nv	
				2011	2012	2011	2012		2011	2012
52320	26	SAB	Guaitarilla	152	149	0	1	1	0.0	6.7
52354	29	SAB	Imués	57	54	0	0	0	0.0	0.0
52506	44	SAB	Ospina	41	36	0	0	0	0.0	0.0
52720	59	SAB	Sapuyes	51	44	0	0	0	0.0	0.0
52838	63	SAB	Túquerres	479	451	0	4	4	0.0	8.9
TOTAL REGIONAL SABANA				779	733	0	5	5	0.0	6.8

TOTAL DEPARTAMENTO				19,554	19,268	0	157	157	0.0	8.1
--------------------	--	--	--	--------	--------	---	-----	-----	-----	-----

Nota: Evento no vigilado para el año 2011





Diagnóstico

# Diagnóstico Epidemiológico Comparativo No. de casos y tasa Mortalidad Materna Subregión Sabana, 2011 - 2012

Codigo	#	Región	Municipios	Población nv		No. De Casos		Diferencia No de casos Años 2011-2012	Tasa * 100.000 nv	
				2011	2012	2011	2012		2011	2012
52320	26	SAB	Guaitarilla	152	149	1	0	-1	659.4	0.0
52354	29	SAB	Imués	57	54	0	0	0	0.0	0.0
52506	44	SAB	Ospina	41	36	0	0	0	0.0	0.0
52720	59	SAB	Sapuyes	51	44	0	0	0	0.0	0.0
52838	63	SAB	Túquerres	479	451	1	1	0	208.8	221.9
TOTAL REGIONAL SABANA				779	733	2	1	-1	256.7	136.4

TOTAL DEPARTAMENTO				19,554	19,268	22	13	-9	112.5	67.5
--------------------	--	--	--	--------	--------	----	----	----	-------	------





Diagnóstico

# Diagnóstico Epidemiológico Comparativo No. de casos y tasa Mortalidad Perinatal Subregión Sabana, 2011 - 2012

Codigo	#	Región	Municipios	Población nv		No. De Casos		Diferencia No de casos Años 2011-2012	Tasa * 1.000 nv	
				2011	2012	2011	2012		2011	2012
52320	26	SAB	Guaitarilla	152	149	1	3	2	6.6	20.1
52354	29	SAB	Imués	57	54	3	2	-1	52.7	37.3
52506	44	SAB	Ospina	41	36	1	2	1	24.6	56.0
52720	59	SAB	Sapuyes	51	44	1	1	0	19.6	22.7
52838	63	SAB	Túquerres	479	451	8	6	-2	16.7	13.3
TOTAL REGIONAL SABANA				779	733	14	14	0	18.0	19.1

TOTAL DEPARTAMENTO				19,554	19,268	367	313	-54	18.8	16.2
--------------------	--	--	--	--------	--------	-----	-----	-----	------	------





Diagnóstico

# Diagnóstico Epidemiológico Comparativo No. de casos y tasa Mortalidad VIH-SIDA Subregión Sabana, 2011 - 2012

Codigo	#	Región	Municipios	Población Total		No. De Casos		Diferencia No de casos Años 2011-2012	Tasa * 100.000 hb	
				2011	2012	2011	2012		2011	2012
52320	26	SAB	Guaitarilla	12,661	12,498	1	0	-1	7.9	0.0
52354	29	SAB	Imués	6,721	6,598	0	0	0	0.0	0.0
52506	44	SAB	Ospina	8,547	8,590	0	0	0	0.0	0.0
52720	59	SAB	Sapuyes	6,797	6,681	0	0	0	0.0	0.0
52838	63	SAB	Túquerres	40,966	40,881	1	1	0	2.4	2.4
TOTAL REGIONAL SABANA				75,692	75,248	2	1	-1	2.6	1.3

TOTAL DEPARTAMENTO				1,660,062	1,680,795	29	18	-11	1.7	1.1
--------------------	--	--	--	-----------	-----------	----	----	-----	-----	-----





Diagnóstico

# Diagnóstico Epidemiológico Comparativo No. de casos y tasa Mortalidad por Dengue Subregión Sabana, 2011 - 2012

Codigo	#	Región	Municipios	Población Total		No. De Casos		Diferencia No de casos Años 2011-2012	Tasa * 100.000 hb	
				2011	2012	2011	2012		2011	2012
52320	26	SAB	Guaitarilla	12,661	12,498	0	0	0	0.0	0.0
52354	29	SAB	Imués	6,721	6,598	0	0	0	0.0	0.0
52506	44	SAB	Ospina	8,547	8,590	0	0	0	0.0	0.0
52720	59	SAB	Sapuyes	6,797	6,681	0	0	0	0.0	0.0
52838	63	SAB	Túquerres	40,966	40,881	0	0	0	0.0	0.0
TOTAL REGIONAL SABANA				75,692	75,248	0	0	0	0.0	0.0

TOTAL DEPARTAMENTO				1,660,062	1,680,795	0	0	0	0.0	0.0
--------------------	--	--	--	-----------	-----------	---	---	---	-----	-----





# Diagnóstico Epidemiológico

## Comparativo No. de casos y tasa Mortalidad por EDA en < 5 Años

### Subregión Sabana, 2011 - 2012

Codigo	#	Región	Municipios	Población < 5 años		No. De Casos		Diferencia No de casos Años 2011-2012	Tasa * 100.000 < 5 años	
				2011	2012	2011	2012		2011	2012
52320	26	SAB	Guaitarilla	999	975	0	0	0	0.0	0.0
52354	29	SAB	Imués	600	578	0	0	0	0.0	0.0
52506	44	SAB	Ospina	688	675	0	0	0	0.0	0.0
52720	59	SAB	Sapuyes	617	590	0	0	0	0.0	0.0
52838	63	SAB	Túquerres	3,549	3,484	0	0	0	0.0	0.0
TOTAL REGIONAL SABANA				6,453	6,302	0	0	0	0.0	0.0

TOTAL DEPARTAMENTO				163,808	163,527	6	3	-3	3.7	1.8
--------------------	--	--	--	---------	---------	---	---	----	-----	-----





# Diagnóstico Epidemiológico

## Comparativo No. de casos y tasa Mortalidad por IRA en < 5 Años

### Subregión Sabana, 2011 - 2012

Codigo	#	Región	Municipios	Población < 5 años		No. De Casos		Diferencia No de casos Años 2011-2012	Tasa * 100.000 < 5 años	
				2011	2012	2011	2012		2011	2012
52320	26	SAB	Guaitarilla	999	975	0	0	0	0.0	0.0
52354	29	SAB	Imués	600	578	0	0	0	0.0	0.0
52506	44	SAB	Ospina	688	675	0	0	0	0.0	0.0
52720	59	SAB	Sapuyes	617	590	1	0	-1	162.1	0.0
52838	63	SAB	Túquerres	3,549	3,484	0	0	0	0.0	0.0
TOTAL REGIONAL SABANA				6,453	6,302	1	0	-1	15.5	0.0

TOTAL DEPARTAMENTO				163,808	163,527	22	20	-2	13.4	12.2
--------------------	--	--	--	---------	---------	----	----	----	------	------







Diagnóstico

# Diagnóstico Epidemiológico Comparativo No. de casos y tasa Mortalidad por Malaria Subregión Sabana, 2011 - 2012

Codigo	#	Región	Municipios	Población Total		No. De Casos		Diferencia No de casos Años 2011-2012	Tasa * 100.000 hb	
				2011	2012	2011	2012		2011	2012
52320	26	SAB	Guaitarilla	12,661	12,498	0	0	0	0.0	0.0
52354	29	SAB	Imués	6,721	6,598	0	0	0	0.0	0.0
52506	44	SAB	Ospina	8,547	8,590	0	0	0	0.0	0.0
52720	59	SAB	Sapuyes	6,797	6,681	0	0	0	0.0	0.0
52838	63	SAB	Túquerres	40,966	40,881	0	0	0	0.0	0.0
TOTAL REGIONAL SABANA				75,692	75,248	0	0	0	0.0	0.0

TOTAL DEPARTAMENTO				1,660,062	1,680,795	1	1	0	0.1	0.1
--------------------	--	--	--	-----------	-----------	---	---	---	-----	-----





Diagnóstico

# Diagnóstico Epidemiológico

## Comparativo No. de casos y tasa % de mujeres gestantes diagnosticadas con sífilis gestacional tratadas antes de la semana 17.

### Subregión Sabana, 2011 - 2012

Codigo	#	Región	Municipios	Total de embarazadas diagnosticadas con sífilis gestacional		Casos de emb. Tratadas con S.G. antes sem. 17		Diferencia No de casos Años 2011-2012	Porcentaje	
				2011	2012	2011	2012		2011	2012
52320	26	SAB	Guaitarilla	0	1	0	0	0	0.0	0.0
52354	29	SAB	Imués	0	0	0	0	0	0.0	0.0
52506	44	SAB	Ospina	0	2	0	1	1	0.0	50.0
52720	59	SAB	Sapuyes	0	1	0	1	1	0.0	100.0
52838	63	SAB	Túquerres	6	3	2	1	-1	33.3	33.3
TOTAL REGIONAL SABANA				6	7	2	3	1	33.3	42.9

TOTAL DEPARTAMENTO				189	157	94	63	-31	49.7	40.1
--------------------	--	--	--	-----	-----	----	----	-----	------	------





Diagnóstico

# Diagnóstico Epidemiológico Comparativo No. de casos y tasa Transmisión Vertical VIH-SIDA Subregión Sabana, 2011 - 2012

Codigo	#	Región	Municipios	Gestantes VIH Positivas		Niños < de 2 años con diag de VIH		Diferencia No de casos Años 2011-2012	Tasa	
				2011	2012	2011	2012		2011	2012
52320	26	SAB	Guaitarilla	0	0	0	0	0	0.0	0.0
52354	29	SAB	Imués	0	0	0	0	0	0.0	0.0
52506	44	SAB	Ospina	0	0	0	0	0	0.0	0.0
52720	59	SAB	Sapuyes	0	0	0	0	0	0.0	0.0
52838	63	SAB	Túquerres	1	0	0	0	0	0.0	0.0
TOTAL REGIONAL SABANA				1	0	0	0	0	0.0	0.0

TOTAL DEPARTAMENTO				11	13	1	0	-1	9.1	0.0
--------------------	--	--	--	----	----	---	---	----	-----	-----





Diagnóstico

# Diagnóstico Epidemiológico Comparativo No. de casos y tasa Sífilis congénita Subregión Sabana, 2011 - 2012

Codigo	#	Región	Municipios	Población nv		No. De Casos		Diferencia No de casos Años 2011-2012	Tasa * 1.000 nv	
				2011	2012	2011	2012		2011	2012
52320	26	SAB	Guaitarilla	152	149	0	0	0	0.0	0.0
52354	29	SAB	Imués	57	54	0	0	0	0.0	0.0
52506	44	SAB	Ospina	41	36	0	1	1	0.0	28.0
52720	59	SAB	Sapuyes	51	44	0	1	1	0.0	22.7
52838	63	SAB	Túquerres	479	451	2	0	-2	4.2	0.0
TOTAL REGIONAL SABANA				779	733	2	2	0	2.6	2.7

TOTAL DEPARTAMENTO				19,554	19,268	78	15	-63	4.0	0.8
--------------------	--	--	--	--------	--------	----	----	-----	-----	-----





Diagnóstico

# Diagnóstico Epidemiológico Comparativo No. de casos y tasa Sífilis gestacional Subregión Sabana, 2011 - 2012

Codigo	#	Región	Municipios	Población nv		No. De Casos		Diferencia No de casos Años 2011-2012	Tasa * 1.000 nv	
				2011	2012	2011	2012		2011	2012
52320	26	SAB	Guaitarilla	152	149	0	1	1	0.0	6.7
52354	29	SAB	Imués	57	54	0	0	0	0.0	0.0
52506	44	SAB	Ospina	41	36	0	2	2	0.0	56.0
52720	59	SAB	Sapuyes	51	44	0	1	1	0.0	22.7
52838	63	SAB	Túquerres	479	451	6	3	-3	12.5	6.7
TOTAL REGIONAL SABANA				779	733	6	7	1	7.7	9.5

TOTAL DEPARTAMENTO				19,554	19,268	189	157	-32	9.7	8.1
--------------------	--	--	--	--------	--------	-----	-----	-----	-----	-----





Diagnóstico

# Diagnóstico Epidemiológico Comparativo No. de casos y tasa Meningitis Tuberculosa Subregión Sabana, 2011 - 2012

Codigo	#	Región	Municipios	Población Total		No. De Casos		Diferencia No de casos Años 2011-2012	Tasa * 100.000 hb	
				2011	2012	2011	2012		2011	2012
52320	26	SAB	Guaitarilla	12,661	12,498	0	0	0	0.0	0.0
52354	29	SAB	Imués	6,721	6,598	0	0	0	0.0	0.0
52506	44	SAB	Ospina	8,547	8,590	0	0	0	0.0	0.0
52720	59	SAB	Sapuyes	6,797	6,681	0	0	0	0.0	0.0
52838	63	SAB	Túquerres	40,966	40,881	0	0	0	0.0	0.0
TOTAL REGIONAL SABANA				75,692	75,248	0	0	0	0.0	0.0

TOTAL DEPARTAMENTO				1,660,062	1,680,795	11	11	0	0.7	0.7
--------------------	--	--	--	-----------	-----------	----	----	---	-----	-----





Diagnóstico

# Diagnóstico Epidemiológico Comparativo No. de casos y tasa TBC Extrapulmonar Subregión Sabana, 2011 - 2012

Codigo	#	Región	Municipios	Población Total		No. De Casos		Diferencia No de casos Años 2011-2012	Tasa * 100.000 hb	
				2011	2012	2011	2012		2011	2012
52320	26	SAB	Guaitarilla	12,661	12,498	2	0	-2	15.8	0.0
52354	29	SAB	Imués	6,721	6,598	1	0	-1	14.9	0.0
52506	44	SAB	Ospina	8,547	8,590	0	0	0	0.0	0.0
52720	59	SAB	Sapuyes	6,797	6,681	1	1	0	14.7	15.0
52838	63	SAB	Túquerres	40,966	40,881	1	0	-1	2.4	0.0
TOTAL REGIONAL SABANA				75,692	75,248	5	1	-4	6.6	1.3

TOTAL DEPARTAMENTO				1,660,062	1,680,795	33	26	-7	2.0	1.5
--------------------	--	--	--	-----------	-----------	----	----	----	-----	-----





Diagnóstico

# Diagnóstico Epidemiológico Comparativo No. de casos y tasa TBC Pulmonar Subregión Sabana, 2011 - 2012

Codigo	#	Región	Municipios	Población Total		No. De Casos		Diferencia No de casos Años 2011-2012	Tasa * 100.000 hb	
				2011	2012	2011	2012		2011	2012
52320	26	SAB	Guaitarilla	12,661	12,498	2	0	-2	15.8	0.0
52354	29	SAB	Imués	6,721	6,598	0	0	0	0.0	0.0
52506	44	SAB	Ospina	8,547	8,590	0	0	0	0.0	0.0
52720	59	SAB	Sapuyes	6,797	6,681	0	0	0	0.0	0.0
52838	63	SAB	Túquerres	40,966	40,881	2	0	-2	4.9	0.0
TOTAL REGIONAL SABANA				75,692	75,248	4	0	-4	5.3	0.0

TOTAL DEPARTAMENTO				1,660,062	1,680,795	145	166	21	8.7	9.9
--------------------	--	--	--	-----------	-----------	-----	-----	----	-----	-----







Diagnóstico

# Diagnóstico Epidemiológico Comparativo No. de casos y tasa Total TBC Subregión Sabana, 2011 - 2012

Codigo	#	Región	Municipios	Población Total		No. De Casos		Diferencia No de casos Años 2011-2012	Tasa * 100.000 hb	
				2011	2012	2011	2012		2011	2012
52320	26	SAB	Guaitarilla	12,661	12,498	4	0	-4	31.6	0.0
52354	29	SAB	Imués	6,721	6,598	1	0	-1	14.9	0.0
52506	44	SAB	Ospina	8,547	8,590	0	0	0	0.0	0.0
52720	59	SAB	Sapuyes	6,797	6,681	1	1	0	14.7	15.0
52838	63	SAB	Túquerres	40,966	40,881	3	0	-3	7.3	0.0
TOTAL REGIONAL SABANA				75,692	75,248	9	1	-8	11.9	1.3

TOTAL DEPARTAMENTO				1,660,062	1,680,795	189	203	14	11.4	12.1
--------------------	--	--	--	-----------	-----------	-----	-----	----	------	------





Diagnóstico

# Diagnóstico Epidemiológico Comparativo No. de casos y tasa VIH-SIDA Subregión Sabana, 2011 - 2012

Codigo	#	Región	Municipios	Población Total		No. De Casos		Diferencia No de casos Años 2011-2012	Tasa * 100.000 hb	
				2011	2012	2011	2012		2011	2012
52320	26	SAB	Guaitarilla	12,661	12,498	0	0	0	0.0	0.0
52354	29	SAB	Imués	6,721	6,598	2	0	-2	29.8	0.0
52506	44	SAB	Ospina	8,547	8,590	0	0	0	0.0	0.0
52720	59	SAB	Sapuyes	6,797	6,681	0	0	0	0.0	0.0
52838	63	SAB	Túquerres	40,966	40,881	1	3	2	2.4	7.3
TOTAL REGIONAL SABANA				75,692	75,248	3	3	0	4.0	4.0

TOTAL DEPARTAMENTO				1,660,062	1,680,795	106	158	52	6.4	9.4
--------------------	--	--	--	-----------	-----------	-----	-----	----	-----	-----





# Diagnóstico Epidemiológico Comparativo No. de casos y tasa Malaria complicada Subregión Sabana, 2011 - 2012

Codigo	#	Región	Municipios	Población Total		No. De Casos		Diferencia No de casos Años 2011-2012	Tasa * 100.000 hb	
				2011	2012	2011	2012		2011	2012
52320	26	SAB	Guaitarilla	12,661	12,498	0	0	0	0.0	0.0
52354	29	SAB	Imués	6,721	6,598	0	0	0	0.0	0.0
52506	44	SAB	Ospina	8,547	8,590	0	0	0	0.0	0.0
52720	59	SAB	Sapuyes	6,797	6,681	0	0	0	0.0	0.0
52838	63	SAB	Túquerres	40,966	40,881	0	0	0	0.0	0.0
TOTAL REGIONAL SABANA				75,692	75,248	0	0	0	0.0	0.0

TOTAL DEPARTAMENTO				1,660,062	1,680,795	13	21	8	0.8	1.2
--------------------	--	--	--	-----------	-----------	----	----	---	-----	-----





Diagnóstico

# Diagnóstico Epidemiológico Comparativo No. de casos y tasa Malaria falciparum Subregión Sabana, 2011 - 2012

Codigo	#	Región	Municipios	Población Total		No. De Casos		Diferencia No de casos Años 2011-2012	IPA * 1.000 hb	
				2011	2012	2011	2012		2011	2012
52320	26	SAB	Guaitarilla	12,661	12,498	0	0	0	0.0	0.0
52354	29	SAB	Imués	6,721	6,598	0	0	0	0.0	0.0
52506	44	SAB	Ospina	8,547	8,590	1	0	-1	0.1	0.0
52720	59	SAB	Sapuyes	6,797	6,681	0	1	1	0.0	0.1
52838	63	SAB	Túquerres	40,966	40,881	0	2	2	0.0	0.0
TOTAL REGIONAL SABANA				75,692	75,248	1	3	2	0.0	0.0

TOTAL DEPARTAMENTO				1,660,062	1,680,795	2,926	6,656	3,730	1.8	4.0
--------------------	--	--	--	-----------	-----------	-------	-------	-------	-----	-----





Diagnóstico

# Diagnóstico Epidemiológico Comparativo No. de casos y tasa Malarie Malarie Subregión Sabana, 2011 - 2012

Codigo	#	Región	Municipios	Población Total		No. De Casos		Diferencia No de casos Años 2011-2012	Tasa * 100.000 hb	
				2011	2012	2011	2012		2011	2012
52320	26	SAB	Guaitarilla	12,661	12,498	0	0	0	0.0	0.0
52354	29	SAB	Imués	6,721	6,598	0	0	0	0.0	0.0
52506	44	SAB	Ospina	8,547	8,590	0	0	0	0.0	0.0
52720	59	SAB	Sapuyes	6,797	6,681	0	0	0	0.0	0.0
52838	63	SAB	Túquerres	40,966	40,881	0	0	0	0.0	0.0
TOTAL REGIONAL SABANA				75,692	75,248	0	0	0	0.0	0.0

TOTAL DEPARTAMENTO				1,660,062	1,680,795	1	1	0	0.1	0.1
--------------------	--	--	--	-----------	-----------	---	---	---	-----	-----





Diagnóstico

# Diagnóstico Epidemiológico Comparativo No. de casos y tasa Malaria Mixta Subregión Sabana, 2011 - 2012

Codigo	#	Región	Municipios	Población Total		No. De Casos		Diferencia No de casos Años 2011-2012	Tasa * 100.000 hb	
				2011	2012	2011	2012		2011	2012
52320	26	SAB	Guaitarilla	12,661	12,498	0	0	0	0.0	0.0
52354	29	SAB	Imués	6,721	6,598	0	0	0	0.0	0.0
52506	44	SAB	Ospina	8,547	8,590	0	0	0	0.0	0.0
52720	59	SAB	Sapuyes	6,797	6,681	0	0	0	0.0	0.0
52838	63	SAB	Túquerres	40,966	40,881	0	0	0	0.0	0.0
TOTAL REGIONAL SABANA				75,692	75,248	0	0	0	0.0	0.0

TOTAL DEPARTAMENTO				1,660,062	1,680,795	2	5	3	0.1	0.3
--------------------	--	--	--	-----------	-----------	---	---	---	-----	-----





Diagnóstico

# Diagnóstico Epidemiológico Comparativo No. de casos y tasa Malaria vivax Subregión Sabana, 2011 - 2012

Codigo	#	Región	Municipios	Población Total		No. De Casos		Diferencia No de casos Años 2011-2012	Tasa * 100.000 hb	
				2011	2012	2011	2012		2011	2012
52320	26	SAB	Guaitarilla	12,661	12,498	0	0	0	0.0	0.0
52354	29	SAB	Imués	6,721	6,598	0	0	0	0.0	0.0
52506	44	SAB	Ospina	8,547	8,590	0	0	0	0.0	0.0
52720	59	SAB	Sapuyes	6,797	6,681	0	0	0	0.0	0.0
52838	63	SAB	Túquerres	40,966	40,881	0	0	0	0.0	0.0
TOTAL REGIONAL SABANA				75,692	75,248	0	0	0	0.0	0.0

TOTAL DEPARTAMENTO				1,660,062	1,680,795	669	472	-197	40.3	28.1
--------------------	--	--	--	-----------	-----------	-----	-----	------	------	------





Diagnóstico

# Diagnóstico Epidemiológico Comparativo No. de casos y tasa Malaria total Subregión Sabana, 2011 - 2012

Codigo	#	Región	Municipios	Población Total		No. De Casos		Diferencia No de casos Años 2011-2012	IPA * 1.000 hb	
				2011	2012	2011	2012		2011	2012
52320	26	SAB	Guaitarilla	12,661	12,498	0	0	0	0.0	0.0
52354	29	SAB	Imués	6,721	6,598	0	0	0	0.0	0.0
52506	44	SAB	Ospina	8,547	8,590	1	0	-1	0.1	0.0
52720	59	SAB	Sapuyes	6,797	6,681	0	1	1	0.0	0.1
52838	63	SAB	Túquerres	40,966	40,881	0	2	2	0.0	0.0
TOTAL REGIONAL SABANA				75,692	75,248	1	3	2	0.0	0.0

TOTAL DEPARTAMENTO				1,660,062	1,680,795	3,611	7,155	3,544	2.2	4.3
--------------------	--	--	--	-----------	-----------	-------	-------	-------	-----	-----







Diagnóstico

# Diagnóstico Epidemiológico Comparativo No. de casos y tasa Leishmaniasis Cutanea Subregión Sabana, 2011 - 2012

Codigo	#	Región	Municipios	Población Total		No. De Casos		Diferencia No de casos Años 2011-2012	Tasa * 100.000 hb	
				2011	2012	2011	2012		2011	2012
52320	26	SAB	Guaitarilla	12,661	12,498	0	2	2	0.0	16.0
52354	29	SAB	Imués	6,721	6,598	0	0	0	0.0	0.0
52506	44	SAB	Ospina	8,547	8,590	0	0	0	0.0	0.0
52720	59	SAB	Sapuyes	6,797	6,681	0	0	0	0.0	0.0
52838	63	SAB	Túquerres	40,966	40,881	4	0	-4	9.8	0.0
TOTAL REGIONAL SABANA				75,692	75,248	4	2	-2	5.3	2.7

TOTAL DEPARTAMENTO				1,660,062	1,680,795	329	317	-12	19.8	18.9
--------------------	--	--	--	-----------	-----------	-----	-----	-----	------	------





Diagnóstico

# Diagnóstico Epidemiológico Comparativo No. de casos y tasa Leishmaniasis Mucosa Subregión Sabana, 2011 - 2012

Codigo	#	Región	Municipios	Población Total		No. De Casos		Diferencia No de casos Años 2011-2012	Tasa * 100.000 hb	
				2011	2012	2011	2012		2011	2012
52320	26	SAB	Guaitarilla	12,661	12,498	0	0	0	0.0	0.0
52354	29	SAB	Imués	6,721	6,598	0	0	0	0.0	0.0
52506	44	SAB	Ospina	8,547	8,590	0	0	0	0.0	0.0
52720	59	SAB	Sapuyes	6,797	6,681	0	0	0	0.0	0.0
52838	63	SAB	Túquerres	40,966	40,881	0	0	0	0.0	0.0
TOTAL REGIONAL SABANA				75,692	75,248	0	0	0	0.0	0.0

TOTAL DEPARTAMENTO				1,660,062	1,680,795	1	2	1	0.1	0.1
--------------------	--	--	--	-----------	-----------	---	---	---	-----	-----





Diagnóstico

# Diagnóstico Epidemiológico Comparativo No. de casos y tasa Leishmaniasis total Subregión Sabana, 2011 - 2012

Codigo	#	Región	Municipios	Población Total		No. De Casos		Diferencia No de casos Años 2011-2012	Tasa * 100.000 hb	
				2011	2012	2011	2012		2011	2012
52320	26	SAB	Guaitarilla	12,661	12,498	0	2	2	0.0	16.0
52354	29	SAB	Imués	6,721	6,598	0	0	0	0.0	0.0
52506	44	SAB	Ospina	8,547	8,590	0	0	0	0.0	0.0
52720	59	SAB	Sapuyes	6,797	6,681	0	0	0	0.0	0.0
52838	63	SAB	Túquerres	40,966	40,881	4	0	-4	9.8	0.0
TOTAL REGIONAL SABANA				75,692	75,248	4	2	-2	5.3	2.7

TOTAL DEPARTAMENTO				1,660,062	1,680,795	330	319	-11	19.9	19.0
--------------------	--	--	--	-----------	-----------	-----	-----	-----	------	------





Diagnóstico

# Diagnóstico Epidemiológico Comparativo No. de casos y tasa Lepra Subregión Sabana, 2011 - 2012

Codigo	#	Región	Municipios	Población Total		No. De Casos		Diferencia No de casos Años 2011-2012	Tasa * 100.000 hb	
				2011	2012	2011	2012		2011	2012
52320	26	SAB	Guaitarilla	12,661	12,498	0	0	0	0.0	0.0
52354	29	SAB	Imués	6,721	6,598	0	0	0	0.0	0.0
52506	44	SAB	Ospina	8,547	8,590	0	0	0	0.0	0.0
52720	59	SAB	Sapuyes	6,797	6,681	0	0	0	0.0	0.0
52838	63	SAB	Túquerres	40,966	40,881	0	0	0	0.0	0.0
TOTAL REGIONAL SABANA				75,692	75,248	0	0	0	0.0	0.0
TOTAL DEPARTAMENTO				1,660,062	1,680,795	2	3	1	0.1	0.2





Diagnóstico

# Diagnóstico Epidemiológico Comparativo No. de casos y tasa Dengue grave Subregión Sabana, 2011 - 2012

Codigo	#	Región	Municipios	Población Total		No. De Casos		Diferencia No de casos Años 2011-2012	Tasa * 100.000 hb	
				2011	2012	2011	2012		2011	2012
52320	26	SAB	Guaitarilla	12,661	12,498	0	0	0	0.0	0.0
52354	29	SAB	Imués	6,721	6,598	0	0	0	0.0	0.0
52506	44	SAB	Ospina	8,547	8,590	0	0	0	0.0	0.0
52720	59	SAB	Sapuyes	6,797	6,681	0	0	0	0.0	0.0
52838	63	SAB	Túquerres	40,966	40,881	0	0	0	0.0	0.0
TOTAL REGIONAL SABANA				75,692	75,248	0	0	0	0.0	0.0

TOTAL DEPARTAMENTO				1,660,062	1,680,795	1	1	0	0.1	0.1
--------------------	--	--	--	-----------	-----------	---	---	---	-----	-----





Diagnóstico

# Diagnóstico Epidemiológico Comparativo No. de casos y tasa Dengue Subregión Sabana, 2011 - 2012

Codigo	#	Región	Municipios	Población Total		No. De Casos		Diferencia No de casos Años 2011-2012	Tasa * 100.000 hb	
				2011	2012	2011	2012		2011	2012
52320	26	SAB	Guaitarilla	12,661	12,498	0	0	0	0.0	0.0
52354	29	SAB	Imués	6,721	6,598	0	0	0	0.0	0.0
52506	44	SAB	Ospina	8,547	8,590	0	0	0	0.0	0.0
52720	59	SAB	Sapuyes	6,797	6,681	0	0	0	0.0	0.0
52838	63	SAB	Túquerres	40,966	40,881	0	0	0	0.0	0.0
TOTAL REGIONAL SABANA				75,692	75,248	0	0	0	0.0	0.0

TOTAL DEPARTAMENTO				1,660,062	1,680,795	115	44	-71	6.9	2.6
--------------------	--	--	--	-----------	-----------	-----	----	-----	-----	-----





Diagnóstico

# Diagnóstico Epidemiológico Comparativo No. de casos y tasa Meningitis haemophilus influenzae Subregión Sabana, 2011 - 2012

Codigo	#	Región	Municipios	Población Total		No. De Casos		Diferencia No de casos Años 2011-2012	Tasa * 100.000 hb	
				2011	2012	2011	2012		2011	2012
52320	26	SAB	Guaitarilla	12,661	12,498	0	0	0	0.0	0.0
52354	29	SAB	Imués	6,721	6,598	0	0	0	0.0	0.0
52506	44	SAB	Ospina	8,547	8,590	0	0	0	0.0	0.0
52720	59	SAB	Sapuyes	6,797	6,681	0	0	0	0.0	0.0
52838	63	SAB	Túquerres	40,966	40,881	0	0	0	0.0	0.0
TOTAL REGIONAL SABANA				75,692	75,248	0	0	0	0.0	0.0

TOTAL DEPARTAMENTO				1,660,062	1,680,795	2	1	-1	0.1	0.1
--------------------	--	--	--	-----------	-----------	---	---	----	-----	-----





Diagnóstico

# Diagnóstico Epidemiológico Comparativo No. de casos y tasa Meningitis meningococo Subregión Sabana, 2011 - 2012

Codigo	#	Región	Municipios	Población Total		No. De Casos		Diferencia No de casos Años 2011-2012	Tasa * 100.000 hb	
				2011	2012	2011	2012		2011	2012
52320	26	SAB	Guaitarilla	12,661	12,498	0	0	0	0.0	0.0
52354	29	SAB	Imués	6,721	6,598	0	0	0	0.0	0.0
52506	44	SAB	Ospina	8,547	8,590	0	0	0	0.0	0.0
52720	59	SAB	Sapuyes	6,797	6,681	0	0	0	0.0	0.0
52838	63	SAB	Túquerres	40,966	40,881	0	0	0	0.0	0.0
TOTAL REGIONAL SABANA				75,692	75,248	0	0	0	0.0	0.0

TOTAL DEPARTAMENTO				1,660,062	1,680,795	0	1	1	0.0	0.1
--------------------	--	--	--	-----------	-----------	---	---	---	-----	-----







Diagnóstico

# Diagnóstico Epidemiológico Comparativo No. de casos y tasa Meningitis neumococo Subregión Sabana, 2011 - 2012

Codigo	#	Región	Municipios	Población Total		No. De Casos		Diferencia No de casos Años 2011-2012	Tasa * 100.000 hb	
				2011	2012	2011	2012		2011	2012
52320	26	SAB	Guaitarilla	12,661	12,498	0	0	0	0.0	0.0
52354	29	SAB	Imués	6,721	6,598	0	0	0	0.0	0.0
52506	44	SAB	Ospina	8,547	8,590	0	0	0	0.0	0.0
52720	59	SAB	Sapuyes	6,797	6,681	0	0	0	0.0	0.0
52838	63	SAB	Túquerres	40,966	40,881	0	0	0	0.0	0.0
TOTAL REGIONAL SABANA				75,692	75,248	0	0	0	0.0	0.0

TOTAL DEPARTAMENTO				1,660,062	1,680,795	4	4	0	0.2	0.2
--------------------	--	--	--	-----------	-----------	---	---	---	-----	-----





Diagnóstico

# Diagnóstico Epidemiológico Comparativo No. de casos y tasa Meningitis tuberculosa Subregión Sabana, 2011 - 2012

Codigo	#	Región	Municipios	Población Total		No. De Casos		Diferencia No de casos Años 2011-2012	Tasa * 100.000 hb	
				2011	2012	2011	2012		2011	2012
52320	26	SAB	Guaitarilla	12,661	12,498	0	0	0	0.0	0.0
52354	29	SAB	Imués	6,721	6,598	0	0	0	0.0	0.0
52506	44	SAB	Ospina	8,547	8,590	0	0	0	0.0	0.0
52720	59	SAB	Sapuyes	6,797	6,681	0	0	0	0.0	0.0
52838	63	SAB	Túquerres	40,966	40,881	0	0	0	0.0	0.0
TOTAL REGIONAL SABANA				75,692	75,248	0	0	0	0.0	0.0

TOTAL DEPARTAMENTO				1,660,062	1,680,795	11	11	0	0.7	0.7
--------------------	--	--	--	-----------	-----------	----	----	---	-----	-----





Diagnóstico

# Diagnóstico Epidemiológico Comparativo No. de casos y tasa Parálisis flácida aguda Subregión Sabana, 2011 - 2012

Codigo	#	Región	Municipios	Población < 15 años		No. De Casos		Diferencia No de casos Años 2011-2012	Tasa * 100.000 < 15 años	
				2011	2012	2011	2012		2011	2012
52320	26	SAB	Guaitarilla	3,274	3,144	0	0	0	0.0	0.0
52354	29	SAB	Imués	1,868	1,794	0	0	0	0.0	0.0
52506	44	SAB	Ospina	2,192	2,152	0	0	0	0.0	0.0
52720	59	SAB	Sapuyes	1,874	1,827	0	0	0	0.0	0.0
52838	63	SAB	Túquerres	11,258	10,985	0	0	0	0.0	0.0
TOTAL REGIONAL SABANA				20,466	19,902	0	0	0	0.0	0.0

TOTAL DEPARTAMENTO				499,692	497,968	3	8	5	0.6	1.6
--------------------	--	--	--	---------	---------	---	---	---	-----	-----





Diagnóstico

# Diagnóstico Epidemiológico Comparativo No. de casos y tasa Parotiditis Subregión Sabana, 2011 - 2012

Codigo	#	Región	Municipios	Población Total		No. De Casos		Diferencia No de casos Años 2011-2012	Tasa * 100.000 hb	
				2011	2012	2011	2012		2011	2012
52320	26	SAB	Guaitarilla	12,661	12,498	0	0	0	0.0	0.0
52354	29	SAB	Imués	6,721	6,598	0	0	0	0.0	0.0
52506	44	SAB	Ospina	8,547	8,590	0	0	0	0.0	0.0
52720	59	SAB	Sapuyes	6,797	6,681	0	0	0	0.0	0.0
52838	63	SAB	Túquerres	40,966	40,881	2	1	-1	4.9	2.4
TOTAL REGIONAL SABANA				75,692	75,248	2	1	-1	2.6	1.3

TOTAL DEPARTAMENTO				1,660,062	1,680,795	75	155	80	4.5	9.2
--------------------	--	--	--	-----------	-----------	----	-----	----	-----	-----





Diagnóstico

# Diagnóstico Epidemiológico Comparativo No. de casos y tasa Tétanos accidental Subregión Sabana, 2011 - 2012

Codigo	#	Región	Municipios	Población Total		No. De Casos		Diferencia No de casos Años 2011-2012	Tasa * 100.000 hb	
				2011	2012	2011	2012		2011	2012
52320	26	SAB	Guaitarilla	12,661	12,498	0	0	0	0.0	0.0
52354	29	SAB	Imués	6,721	6,598	0	0	0	0.0	0.0
52506	44	SAB	Ospina	8,547	8,590	0	0	0	0.0	0.0
52720	59	SAB	Sapuyes	6,797	6,681	0	0	0	0.0	0.0
52838	63	SAB	Túquerres	40,966	40,881	0	0	0	0.0	0.0
TOTAL REGIONAL SABANA				75,692	75,248	0	0	0	0.0	0.0

TOTAL DEPARTAMENTO				1,660,062	1,680,795	0	2	2	0.0	0.1
--------------------	--	--	--	-----------	-----------	---	---	---	-----	-----





Diagnóstico

# Diagnóstico Epidemiológico Comparativo No. de casos y tasa Tétanos neonatal Subregión Sabana, 2011 - 2012

Codigo	#	Región	Municipios	Población nv		No. De Casos		Diferencia No de casos Años 2011-2012	Tasa * 1.000 nv	
				2011	2012	2011	2012		2011	2012
52320	26	SAB	Guaitarilla	152	149	0	0	0	0.0	0.0
52354	29	SAB	Imués	57	54	0	0	0	0.0	0.0
52506	44	SAB	Ospina	41	36	0	0	0	0.0	0.0
52720	59	SAB	Sapuyes	51	44	0	0	0	0.0	0.0
52838	63	SAB	Túquerres	479	451	0	0	0	0.0	0.0
TOTAL REGIONAL SABANA				779	733	0	0	0	0.0	0.0

TOTAL DEPARTAMENTO				19,554	19,268	0	1	1	0.0	0.1
--------------------	--	--	--	--------	--------	---	---	---	-----	-----





Diagnóstico

# Diagnóstico Epidemiológico Comparativo No. de casos y tasa Tosferina Subregión Sabana, 2011 - 2012

Codigo	#	Región	Municipios	Población Total		No. De Casos		Diferencia No de casos Años 2011-2012	Tasa * 100.000 hb	
				2011	2012	2011	2012		2011	2012
52320	26	SAB	Guaitarilla	12,661	12,498	0	0	0	0.0	0.0
52354	29	SAB	Imués	6,721	6,598	0	1	1	0.0	15.2
52506	44	SAB	Ospina	8,547	8,590	0	0	0	0.0	0.0
52720	59	SAB	Sapuyes	6,797	6,681	0	0	0	0.0	0.0
52838	63	SAB	Túquerres	40,966	40,881	0	0	0	0.0	0.0
TOTAL REGIONAL SABANA				75,692	75,248	0	1	1	0.0	1.3

TOTAL DEPARTAMENTO				1,660,062	1,680,795	43	52	9	2.6	3.1
--------------------	--	--	--	-----------	-----------	----	----	---	-----	-----





Diagnóstico

# Diagnóstico Epidemiológico Comparativo No. de casos y tasa Hepatitis A Subregión Sabana, 2011 - 2012

Código	#	Región	Municipios	Población Total		No. De Casos		Diferencia No de casos Años 2011-2012	Tasa * 100.000 hb	
				2011	2012	2011	2012		2011	2012
52320	26	SAB	Guaitarilla	12,661	12,498	1	1	0	7.9	8.0
52354	29	SAB	Imués	6,721	6,598	1	1	0	14.9	15.2
52506	44	SAB	Ospina	8,547	8,590	0	0	0	0.0	0.0
52720	59	SAB	Sapuyes	6,797	6,681	0	0	0	0.0	0.0
52838	63	SAB	Túquerres	40,966	40,881	0	11	11	0.0	26.9
TOTAL REGIONAL SABANA				75,692	75,248	2	13	11	2.6	17.3

TOTAL DEPARTAMENTO				1,660,062	1,680,795	150	239	89	9.0	14.2
--------------------	--	--	--	-----------	-----------	-----	-----	----	-----	------







Diagnóstico

# Diagnóstico Epidemiológico Comparativo No. de casos y tasa Hepatitis B Subregión Sabana, 2011 - 2012

Codigo	#	Región	Municipios	Población Total		No. De Casos		Diferencia No de casos Años 2011-2012	Tasa * 100.000 hb	
				2011	2012	2011	2012		2011	2012
52320	26	SAB	Guaitarilla	12,661	12,498	0	0	0	0.0	0.0
52354	29	SAB	Imués	6,721	6,598	0	1	1	0.0	15.2
52506	44	SAB	Ospina	8,547	8,590	0	0	0	0.0	0.0
52720	59	SAB	Sapuyes	6,797	6,681	0	0	0	0.0	0.0
52838	63	SAB	Túquerres	40,966	40,881	2	2	0	4.9	4.9
TOTAL REGIONAL SABANA				75,692	75,248	2	3	1	2.6	4.0

TOTAL DEPARTAMENTO				1,660,062	1,680,795	62	41	-21	3.7	2.4
--------------------	--	--	--	-----------	-----------	----	----	-----	-----	-----





Diagnóstico

# Diagnóstico Epidemiológico Comparativo No. de casos y tasa Anomalías congénitas Subregión Sabana, 2011 - 2012

Código	#	Región	Municipios	Población nv		No. De Casos		Diferencia No de casos Años 2011-2012	Tasa * 100.000 nv	
				2011	2012	2011	2012		2011	2012
52320	26	SAB	Guaitarilla	152	149	0	2	2	0.0	1,341.8
52354	29	SAB	Imués	57	54	0	1	1	0.0	1,864.0
52506	44	SAB	Ospina	41	36	1	3	2	2,455.0	8,401.3
52720	59	SAB	Sapuyes	51	44	0	0	0	0.0	0.0
52838	63	SAB	Túquerres	479	451	7	4	-3	1,461.7	887.8
TOTAL REGIONAL SABANA				779	733	8	10	2	1,026.9	1,364.2

TOTAL DEPARTAMENTO				19,554	19,268	134	175	41	685.3	908.2
--------------------	--	--	--	--------	--------	-----	-----	----	-------	-------





Diagnóstico

# Diagnóstico Epidemiológico Comparativo No. de casos y tasa Accidente ofídico Subregión Sabana, 2011 - 2012

Código	#	Región	Municipios	Población Total		No. De Casos		Diferencia No de casos Años 2011-2012	Tasa * 100.000 hb	
				2011	2012	2011	2012		2011	2012
52320	26	SAB	Guaitarilla	12,661	12,498	0	0	0	0.0	0.0
52354	29	SAB	Imués	6,721	6,598	0	0	0	0.0	0.0
52506	44	SAB	Ospina	8,547	8,590	0	0	0	0.0	0.0
52720	59	SAB	Sapuyes	6,797	6,681	0	0	0	0.0	0.0
52838	63	SAB	Túquerres	40,966	40,881	0	0	0	0.0	0.0
TOTAL REGIONAL SABANA				75,692	75,248	0	0	0	0.0	0.0
TOTAL DEPARTAMENTO				1,660,062	1,680,795	123	120	-3	7.4	7.1





Diagnóstico

# Diagnóstico Epidemiológico Comparativo No. de casos y tasa Accidente rábico Subregión Sabana, 2011 - 2012

Código	#	Región	Municipios	Población Total		No. De Casos		Diferencia No de casos Años 2011-2012	Tasa * 100.000 hb	
				2011	2012	2011	2012		2011	2012
52320	26	SAB	Guaitarilla	12,661	12,498	3	17	14	23.7	136.0
52354	29	SAB	Imués	6,721	6,598	11	16	5	163.7	242.5
52506	44	SAB	Ospina	8,547	8,590	2	11	9	23.4	128.1
52720	59	SAB	Sapuyes	6,797	6,681	0	5	5	0.0	74.8
52838	63	SAB	Túquerres	40,966	40,881	8	52	44	19.5	127.2
TOTAL REGIONAL SABANA				75,692	75,248	24	101	77	31.7	134.2

TOTAL DEPARTAMENTO				1,660,062	1,680,795	830	1,920	1,090	50.0	114.2
--------------------	--	--	--	-----------	-----------	-----	-------	-------	------	-------





# Diagnóstico Epidemiológico Comparativo No. de casos y tasa ESAVI Subregión Sabana, 2011 - 2012

Codigo	#	Región	Municipios	Población Total		No. De Casos		Diferencia No de casos Años 2011-2012	Tasa * 100.000 hb	
				2011	2012	2011	2012		2011	2012
52320	26	SAB	Guaitarilla	12,661	12,498	0	0	0	0.0	0.0
52354	29	SAB	Imués	6,721	6,598	0	0	0	0.0	0.0
52506	44	SAB	Ospina	8,547	8,590	0	0	0	0.0	0.0
52720	59	SAB	Sapuyes	6,797	6,681	0	0	0	0.0	0.0
52838	63	SAB	Túquerres	40,966	40,881	0	0	0	0.0	0.0
TOTAL REGIONAL SABANA				75,692	75,248	0	0	0	0.0	0.0
TOTAL DEPARTAMENTO				1,660,062	1,680,795	15	22	7	0.9	1.3





Diagnóstico

# Diagnóstico Epidemiológico Comparativo No. de casos y tasa ESI-IRAG Subregión Sabana, 2011 - 2012

Código	#	Región	Municipios	Población Total		No. De Casos		Diferencia No de casos Años 2011-2012	Tasa * 100.000 hb	
				2011	2012	2011	2012		2011	2012
52320	26	SAB	Guaitarilla	12,661	12,498	0	0	0	0.0	0.0
52354	29	SAB	Imués	6,721	6,598	0	0	0	0.0	0.0
52506	44	SAB	Ospina	8,547	8,590	0	0	0	0.0	0.0
52720	59	SAB	Sapuyes	6,797	6,681	0	0	0	0.0	0.0
52838	63	SAB	Túquerres	40,966	40,881	0	0	0	0.0	0.0
TOTAL REGIONAL SABANA				75,692	75,248	0	0	0	0.0	0.0

TOTAL DEPARTAMENTO				1,660,062	1,680,795	0	7	7	0.0	0.4
--------------------	--	--	--	-----------	-----------	---	---	---	-----	-----





Diagnóstico

# Diagnóstico Epidemiológico Comparativo No. de casos y tasa ETA-Brotos Subregión Sabana, 2011 - 2012

Código	#	Región	Municipios	Población Total		No. De Casos		Diferencia No de casos Años 2011-2012	Tasa * 100.000 hb	
				2011	2012	2011	2012		2011	2012
52320	26	SAB	Guaitarilla	12,661	12,498	2	0	-2	15.8	0.0
52354	29	SAB	Imués	6,721	6,598	0	0	0	0.0	0.0
52506	44	SAB	Ospina	8,547	8,590	0	0	0	0.0	0.0
52720	59	SAB	Sapuyes	6,797	6,681	0	0	0	0.0	0.0
52838	63	SAB	Túquerres	40,966	40,881	0	0	0	0.0	0.0
TOTAL REGIONAL SABANA				75,692	75,248	2	0	-2	2.6	0.0

TOTAL DEPARTAMENTO				1,660,062	1,680,795	25	33	8	1.5	2.0
--------------------	--	--	--	-----------	-----------	----	----	---	-----	-----





Diagnóstico

# Diagnóstico Epidemiológico Comparativo No. de casos y tasa ETA-Individual Subregión Sabana, 2011 - 2012

Código	#	Región	Municipios	Población Total		No. De Casos		Diferencia No de casos Años 2011-2012	Tasa * 100.000 hb	
				2011	2012	2011	2012		2011	2012
52320	26	SAB	Guaitarilla	12,661	12,498	0	1	1	0.0	8.0
52354	29	SAB	Imués	6,721	6,598	1	0	-1	14.9	0.0
52506	44	SAB	Ospina	8,547	8,590	0	0	0	0.0	0.0
52720	59	SAB	Sapuyes	6,797	6,681	0	1	1	0.0	15.0
52838	63	SAB	Túquerres	40,966	40,881	0	11	11	0.0	26.9
TOTAL REGIONAL SABANA				75,692	75,248	1	13	12	1.3	17.3

TOTAL DEPARTAMENTO				1,660,062	1,680,795	184	141	-43	11.1	8.4
--------------------	--	--	--	-----------	-----------	-----	-----	-----	------	-----







Diagnóstico

# Diagnóstico Epidemiológico Comparativo No. de casos y tasa Hipotiroidismo congénito Subregión Sabana, 2011 - 2012

Código	#	Región	Municipios	Población < 1 año		No. De Casos		Diferencia No de casos Años 2011-2012	Tasa * 100.000 < 1 año	
				2011	2012	2011	2012		2011	2012
52320	26	SAB	Guaitarilla	209	205	0	0	0	0.0	0.0
52354	29	SAB	Imués	123	120	0	0	0	0.0	0.0
52506	44	SAB	Ospina	142	139	0	0	0	0.0	0.0
52720	59	SAB	Sapuyes	104	96	0	0	0	0.0	0.0
52838	63	SAB	Túquerres	709	693	3	1	-2	423.1	144.3
TOTAL REGIONAL SABANA				1,287	1,253	3	1	-2	233.1	79.8

TOTAL DEPARTAMENTO				32,655	32,681	9	12	3	27.6	36.7
--------------------	--	--	--	--------	--------	---	----	---	------	------





# Diagnóstico Epidemiológico Comparativo No. de casos y tasa Intoxicación con fármacos Subregión Sabana, 2011 - 2012

Código	#	Región	Municipios	Población Total		No. De Casos		Diferencia No de casos Años 2011-2012	Tasa * 100.000 hb	
				2011	2012	2011	2012		2011	2012
52320	26	SAB	Guaitarilla	12,661	12,498	2	3	1	15.8	24.0
52354	29	SAB	Imués	6,721	6,598	3	0	-3	44.6	0.0
52506	44	SAB	Ospina	8,547	8,590	1	2	1	11.7	23.3
52720	59	SAB	Sapuyes	6,797	6,681	1	0	-1	14.7	0.0
52838	63	SAB	Túquerres	40,966	40,881	8	16	8	19.5	39.1
TOTAL REGIONAL SABANA				75,692	75,248	15	21	6	19.8	27.9

TOTAL DEPARTAMENTO				1,660,062	1,680,795	310	330	20	18.7	19.6
--------------------	--	--	--	-----------	-----------	-----	-----	----	------	------





Diagnóstico

# Diagnóstico Epidemiológico Comparativo No. de casos y tasa Intoxicación con gases Subregión Sabana, 2011 - 2012

Codigo	#	Región	Municipios	Población Total		No. De Casos		Diferencia No de casos Años 2011-2012	Tasa * 100.000 hb	
				2011	2012	2011	2012		2011	2012
52320	26	SAB	Guaitarilla	12,661	12,498	0	0	0	0.0	0.0
52354	29	SAB	Imués	6,721	6,598	0	0	0	0.0	0.0
52506	44	SAB	Ospina	8,547	8,590	0	1	1	0.0	11.6
52720	59	SAB	Sapuyes	6,797	6,681	0	0	0	0.0	0.0
52838	63	SAB	Túquerres	40,966	40,881	2	3	1	4.9	7.3
TOTAL REGIONAL SABANA				75,692	75,248	2	4	2	2.6	5.3

TOTAL DEPARTAMENTO				1,660,062	1,680,795	15	28	13	0.9	1.7
--------------------	--	--	--	-----------	-----------	----	----	----	-----	-----





Diagnóstico

# Diagnóstico Epidemiológico Comparativo No. de casos y tasa Intoxicación con metanol Subregión Sabana, 2011 - 2012

Código	#	Región	Municipios	Población Total		No. De Casos		Diferencia No de casos Años 2011-2012	Tasa * 100.000 hb	
				2011	2012	2011	2012		2011	2012
52320	26	SAB	Guaitarilla	12,661	12,498	0	0	0	0.0	0.0
52354	29	SAB	Imués	6,721	6,598	0	0	0	0.0	0.0
52506	44	SAB	Ospina	8,547	8,590	0	0	0	0.0	0.0
52720	59	SAB	Sapuyes	6,797	6,681	0	0	0	0.0	0.0
52838	63	SAB	Túquerres	40,966	40,881	0	4	4	0.0	9.8
TOTAL REGIONAL SABANA				75,692	75,248	0	4	4	0.0	5.3

TOTAL DEPARTAMENTO				1,660,062	1,680,795	26	25	-1	1.6	1.5
--------------------	--	--	--	-----------	-----------	----	----	----	-----	-----





Diagnóstico

# Diagnóstico Epidemiológico Comparativo No. de casos y tasa Intoxicación otras sustancias químicas Subregión Sabana, 2011 - 2012

Código	#	Región	Municipios	Población Total		No. De Casos		Diferencia No de casos Años 2011-2012	Tasa * 100.000 hb	
				2011	2012	2011	2012		2011	2012
52320	26	SAB	Guaitarilla	12,661	12,498	0	0	0	0.0	0.0
52354	29	SAB	Imués	6,721	6,598	2	0	-2	29.8	0.0
52506	44	SAB	Ospina	8,547	8,590	0	0	0	0.0	0.0
52720	59	SAB	Sapuyes	6,797	6,681	5	0	-5	73.6	0.0
52838	63	SAB	Túquerres	40,966	40,881	4	5	1	9.8	12.2
TOTAL REGIONAL SABANA				75,692	75,248	11	5	-6	14.5	6.6

TOTAL DEPARTAMENTO				1,660,062	1,680,795	273	86	-187	16.4	5.1
--------------------	--	--	--	-----------	-----------	-----	----	------	------	-----





Diagnóstico

# Diagnóstico Epidemiológico Comparativo No. de casos y tasa Intoxicación con plaguicidas Subregión Sabana, 2011 - 2012

Código	#	Región	Municipios	Población Total		No. De Casos		Diferencia No de casos Años 2011-2012	Tasa * 100.000 hb	
				2011	2012	2011	2012		2011	2012
52320	26	SAB	Guaitarilla	12,661	12,498	4	4	0	31.6	32.0
52354	29	SAB	Imués	6,721	6,598	4	1	-3	59.5	15.2
52506	44	SAB	Ospina	8,547	8,590	1	4	3	11.7	46.6
52720	59	SAB	Sapuyes	6,797	6,681	4	0	-4	58.8	0.0
52838	63	SAB	Túquerres	40,966	40,881	18	21	3	43.9	51.4
TOTAL REGIONAL SABANA				75,692	75,248	31	30	-1	41.0	39.9

TOTAL DEPARTAMENTO				1,660,062	1,680,795	495	435	-60	29.8	25.9
--------------------	--	--	--	-----------	-----------	-----	-----	-----	------	------





# Diagnóstico Epidemiológico Comparativo No. de casos y tasa Intoxicación con solventes Subregión Sabana, 2011 - 2012

Código	#	Región	Municipios	Población Total		No. De Casos		Diferencia No de casos Años 2011-2012	Tasa * 100.000 hb	
				2011	2012	2011	2012		2011	2012
52320	26	SAB	Guaitarilla	12,661	12,498	0	0	0	0.0	0.0
52354	29	SAB	Imués	6,721	6,598	0	0	0	0.0	0.0
52506	44	SAB	Ospina	8,547	8,590	0	0	0	0.0	0.0
52720	59	SAB	Sapuyes	6,797	6,681	0	0	0	0.0	0.0
52838	63	SAB	Túquerres	40,966	40,881	1	3	2	2.4	7.3
TOTAL REGIONAL SABANA				75,692	75,248	1	3	2	1.3	4.0

TOTAL DEPARTAMENTO				1,660,062	1,680,795	19	33	14	1.1	2.0
--------------------	--	--	--	-----------	-----------	----	----	----	-----	-----





Diagnóstico

# Diagnóstico Epidemiológico Comparativo No. de casos y tasa Intoxicación con sustancias psicoactivas Subregión Sabana, 2011 - 2012

Código	#	Región	Municipios	Población Total		No. De Casos		Diferencia No de casos Años 2011- 2012	Tasa * 100.000 hb	
				2011	2012	2011	2012		2011	2012
52320	26	SAB	Guaitarilla	12,661	12,498	0	0	0	0.0	0.0
52354	29	SAB	Imués	6,721	6,598	0	0	0	0.0	0.0
52506	44	SAB	Ospina	8,547	8,590	0	0	0	0.0	0.0
52720	59	SAB	Sapuyes	6,797	6,681	0	0	0	0.0	0.0
52838	63	SAB	Túquerres	40,966	40,881	1	4	3	2.4	9.8
TOTAL REGIONAL SABANA				75,692	75,248	1	4	3	1.3	5.3

TOTAL DEPARTAMENTO				1,660,062	1,680,795	34	86	52	2.0	5.1
--------------------	--	--	--	-----------	-----------	----	----	----	-----	-----







Diagnóstico

# Diagnóstico Epidemiológico Comparativo No. de casos y tasa Leucemia Linfoide Aguda Subregión Sabana, 2011 - 2012

Código	#	Región	Municipios	Población < 15 años		No. De Casos		Diferencia No de casos Años 2011-2012	Tasa * 100.000 < 15 años	
				2011	2012	2011	2012		2011	2012
52320	26	SAB	Guaitarilla	3,274	3,144	0	0	0	0.0	0.0
52354	29	SAB	Imués	1,868	1,794	0	0	0	0.0	0.0
52506	44	SAB	Ospina	2,192	2,152	0	0	0	0.0	0.0
52720	59	SAB	Sapuyes	1,874	1,827	0	0	0	0.0	0.0
52838	63	SAB	Túquerres	11,258	10,985	0	0	0	0.0	0.0
TOTAL REGIONAL SABANA				20,466	19,902	0	0	0	0.0	0.0

TOTAL DEPARTAMENTO				499,692	497,968	4	13	9	0.8	2.6
--------------------	--	--	--	---------	---------	---	----	---	-----	-----





# Diagnóstico Epidemiológico Comparativo No. de casos y tasa Leucemia Mieloide Aguda Subregión Sabana, 2011 - 2012

Codigo	#	Región	Municipios	Población < 15 años		No. De Casos		Diferencia No de casos Años 2011-2012	Tasa * 100.000 < 15 años	
				2011	2012	2011	2012		2011	2012
52320	26	SAB	Guaitarilla	3,274	3,144	0	0	0	0.0	0.0
52354	29	SAB	Imués	1,868	1,794	0	0	0	0.0	0.0
52506	44	SAB	Ospina	2,192	2,152	0	0	0	0.0	0.0
52720	59	SAB	Sapuyes	1,874	1,827	0	0	0	0.0	0.0
52838	63	SAB	Túquerres	11,258	10,985	0	0	0	0.0	0.0
TOTAL REGIONAL SABANA				20,466	19,902	0	0	0	0.0	0.0

TOTAL DEPARTAMENTO				499,692	497,968	1	1	0	0.2	0.2
--------------------	--	--	--	---------	---------	---	---	---	-----	-----





# Diagnóstico Epidemiológico Comparativo No. de casos y tasa Enfermedad Diarreica Aguda Subregión Sabana, 2011 - 2012

Código	#	Región	Municipios	Población Total		No. De Casos		Diferencia No de casos Años 2011-2012	Tasa * 1.000 hb	
				2011	2012	2011	2012		2011	2012
52320	26	SAB	Guaitarilla	12,661	12,498	1,036	1,177	141	81.8	94.2
52354	29	SAB	Imués	6,721	6,598	247	210	-37	36.8	31.8
52506	44	SAB	Ospina	8,547	8,590	276	413	137	32.3	48.1
52720	59	SAB	Sapuyes	6,797	6,681	516	857	341	75.9	128.3
52838	63	SAB	Túquerres	40,966	40,881	2,146	2,309	163	52.4	56.5
TOTAL REGIONAL SABANA				75,692	75,248	4,221	4,966	745	55.8	66.0

TOTAL DEPARTAMENTO				1,660,062	1,680,795	91,276	89,798	-1,478	55.0	53.4
--------------------	--	--	--	-----------	-----------	--------	--------	--------	------	------





# Diagnóstico Epidemiológico

## Comparativo No. de casos y tasa

### Enfermedad Diarreica Aguda en menores de 5 años

#### Subregión Sabana, 2011 - 2012

Código	#	Región	Municipios	Población < 5 años		No. De Casos		Diferencia No de casos Años 2011-2012	Tasa * 1.000 < 5 Años	
				2011	2012	2011	2012		2011	2012
52320	26	SAB	Guaitarilla	999	975	297	211	-86	297.3	216.4
52354	29	SAB	Imués	600	578	78	63	-15	130.0	109.0
52506	44	SAB	Ospina	688	675	93	146	53	135.2	216.3
52720	59	SAB	Sapuyes	617	590	117	183	66	189.6	310.2
52838	63	SAB	Túquerres	3,549	3,484	680	606	-74	191.6	173.9
TOTAL REGIONAL SABANA				6,453	6,302	1,265	1,209	-56	196.0	191.8

TOTAL DEPARTAMENTO				163,808	163,527	33,027	31,547	-1,480	201.6	192.9
--------------------	--	--	--	---------	---------	--------	--------	--------	-------	-------





Diagnóstico

# Diagnóstico Epidemiológico Comparativo No. de casos y tasa Infección Respiratoria Aguda Subregión Sabana, 2011 - 2012

Código	#	Región	Municipios	Población Total		No. De Casos		Diferencia No de casos Años 2011-2012	Tasa * 1.000 hb	
				2011	2012	2011	2012		2011	2012
52320	26	SAB	Guaitarilla	12,661	12,498	2,675	772	-1,903	211.3	61.8
52354	29	SAB	Imués	6,721	6,598	272	359	87	40.5	54.4
52506	44	SAB	Ospina	8,547	8,590	391	668	277	45.7	77.8
52720	59	SAB	Sapuyes	6,797	6,681	0	1,080	1,080	0.0	161.7
52838	63	SAB	Túquerres	40,966	40,881	2,159	3,812	1,653	52.7	93.2
TOTAL REGIONAL SABANA				75,692	75,248	5,497	6,691	1,194	72.6	88.9

TOTAL DEPARTAMENTO				1,660,062	1,680,795	137,160	164,077	26,917	82.6	97.6
--------------------	--	--	--	-----------	-----------	---------	---------	--------	------	------





# Diagnóstico Epidemiológico

## Comparativo No. de casos y tasa

### Infección Respiratoria Aguda en menores de 5 años

#### Subregión Sabana, 2011 - 2012

Codigo	#	Región	Municipios	Población < 5 años		No. De Casos		Diferencia No de casos Años 2011-2012	Tasa * 1.000 < 5 años	
				2011	2012	2011	2012		2011	2012
52320	26	SAB	Guaitarilla	999	975	0	146	146	0.0	149.7
52354	29	SAB	Imués	600	578	0	108	108	0.0	186.9
52506	44	SAB	Ospina	688	675	0	242	242	0.0	358.5
52720	59	SAB	Sapuyes	617	590	0	235	235	0.0	398.3
52838	63	SAB	Túquerres	3,549	3,484	0	950	950	0.0	272.7
TOTAL REGIONAL SABANA				6,453	6,302	0	1,681	1,681	0.0	266.7

TOTAL DEPARTAMENTO				163,808	163,527	0	54,959	54,959	0.0	336.1
--------------------	--	--	--	---------	---------	---	--------	--------	-----	-------

Nota: Para el año 2011 la captación de los datos de IRA en menor de 5 años, se la hizo a través de diferentes códigos y con diferentes grupos etáreos



# Sabana

## 5. Programas de salud pública



Claude Monet 1840 - 1926





# Diagnóstico Epidemiológico

## Censo sanitario 2012 y localidades piloto donde se implemento la estrategia de entornos saludables, Subregión Sabana

Codigo	#	Región	Municipios	Número de Establecimientos Sector Urbano	Número de Establecimientos Sector Rural	Total Establecimientos	Localidades Piloto donde se implemento Estrategia de Entornos Saludables
52320	26	SAB	Guaitarilla	242	126	368	Ahumada Chiquito
52354	29	SAB	Imués	105	172	277	Portachuelo, Pededregal
52506	44	SAB	Ospina	64	86	150	Villasur, Laguna Chapuesmal, Chaquilulo
52720	59	SAB	Sapuyes	84	94	178	los Monos
52838	63	SAB	Túquerres	498	317	815	La Ciénaga
TOTAL REGIONAL SABANA				993	795	1,788	0

TOTAL DEPARTAMENTO				27,197	10,024	37,221	0
--------------------	--	--	--	--------	--------	--------	---







# Diagnóstico Epidemiológico

## Cobertura y Calidad del agua, año 2012

### Subregión Sabana

Codigo	#	Región	Municipios	POBLACIÓN URBANA DANE 2012	% COBERTURA SISTEMA ACUEDUCTO URBANO	POBLACIÓN URBANA CON SISTEMA ACUEDUCTO	POBLACIÓN URBANA SIN SISTEMA DE ACUEDUCTO	POBLACIÓN URBANA CON AGUA POTABLE	POBLACIÓN URBANA SIN AGUA POTABLE	POBLACIÓN RURAL DANE 2012	% COBERTURA SISTEMA ACUEDUCTO RURAL	POBLACIÓN RURAL CON SISTEMA DE ACUEDUCTO	POBLACIÓN RURAL SIN SISTEMA DE ACUEDUCTO	POBLACIÓN RURAL CON AGUA POTABLE	POBLACIÓN RURAL SIN AGUA POTABLE	% POBLACIÓN RURAL CON AGUA POTABLE
52320	26	SAB	Guaitarilla	4128	100	4128	0	0	4.128	8.370	98	8.203	167	1366	7.004	16
52354	29	SAB	Imués	620	96	595	25	595	25	5.978	99	5.918	60	0	5.978	0
52506	44	SAB	Ospina	2311	100	2311	0	2.311	0	6279	94	5.902	377	207	6.072	3
52720	59	SAB	Sapuyes	1488	99	1473	15	0	1.488	5.193	98	5.089	104	3200	1.993	61
52838	63	SAB	Túquerres	17290	100	17290	0	0	17.290	23.591	92	21.704	1.887	0	23.591	0
TOTAL REGIONAL SABANA				25.837		25.797	40	2.906	22.931	49.411		46.816	2.595	4.773	44.638	

TOTAL DEPARTAMENTO				814.726		756.478	58.248	455.245	359.481	866.129		545.652	320.477	441	850.622	
--------------------	--	--	--	---------	--	---------	--------	---------	---------	---------	--	---------	---------	-----	---------	--





# Diagnóstico Epidemiológico

## Gestión sanitaria y Ambiental en IPS públicas y privadas

### – Equipos emisores de radiaciones ionizantes con licencia de funcionamiento, año 2012

### Subregión Sabana

Codigo	#	Región	Municipios	MANEJO ADECUADO DE RESIDUOS HOSPITALARIOS EN IPS PÚBLICAS Y PRIVADAS						EQUIPOS EMISORES DE RADIACIONES IONIZANTES CON LICENCIA		
				No. IPS PÚBLICAS Y PRIVADAS	CUMPLE REQUERIMIENTOS EN GESTIÓN INTERNA EN MANEJO DE RESIDUOS	% IPS QUE CUMPLE CON LA GESTIÓN INTERNA EN MANEJO DE RESIDUOS	% COBERTURA SERVICIO DE RECOLECCIÓN DE RESIDUOS PELIGROSOS POR EMPRESAS AUTORIZADAS	ACCESO A SERVICIO DE RECOLECCIÓN EN ÁREA URBANA POR EMPRESAS AUTORIZADAS	ACCESO A SERVICIO DE RECOLECCIÓN EN ÁREA RURAL POR EMPRESAS AUTORIZADAS	No. DE EQUIPOS EMISORES DE RADIACIONES IONIZANTES	No. DE EQUIPOS CON LICENCIA DE FUNCIONAMIENTO	% EQUIPOS QUE OPERAN CON LICENCIA DE FUNCIONAMIENTO
52320	26	SAB	Guaitarilla	6	0	0	67	4	0	2	0	0
52354	29	SAB	Imués	4	3	75	100	1	3	1	1	100
52506	44	SAB	Ospina	3	1	33	33	1	0	0	0	0
52720	59	SAB	Sapuyes	3	2	67	100	1	1	0	0	0
52838	63	SAB	Túquerres	33	26	79	91	30	0	8	6	75
TOTAL REGIONAL SABANA				49	32	65	78	7	1	11	7	64
TOTAL DEPARTAMENTO				1.159	633	55	63	9	2	156	118	76





# Diagnostico Epidemiológico

## Programa control de medicamentos y sustancias potencialmente toxicas, año 2012 .

### Subregión Sabana

Codigo	#	Región	Municipios	ESTABLECIMIENTOS FARMACEUTICOS			AGROQUIMICOS QUE MANEJAN PLAGUICIDAS		
				No. De ESTABLECIMIENTOS FARMACÉUTICOS	CUMPLE REQUERIMIENTOS NORMATIVOS PARA ESTABLECIMIENTOS FARMACÉUTICOS	% DE ESTABLECIMIENTOS QUE CUMPLEN CON LA NORMATIVIDAD	No. de ESTABLECIMIENTOS AGROQUIMICOS QUE MANEJAN PLAGUICIDAS	CUENTAN CON CONCEPTO SANITARIO	% DE ESTABLECIMIENTOS QUE CUENTAN CON CONCEPTO SANITARIO
52320	26	SAB	Guaitarilla	7	7	100	4	4	100
52354	29	SAB	Imués	1	1	100	2	1	50
52506	44	SAB	Ospina	3	3	100	4	4	100
52720	59	SAB	Sapuyes	3	3	100	S.D	0	0
52838	63	SAB	Túquerres	23	23	100	25	12	48
TOTAL REGIONAL SABANA				37	37	100	35	21	60
TOTAL DEPARTAMENTO				859	859	100	395	278	70





Diagnóstico

# Diagnostico Epidemiológico Cobertura de vacunación antirrábica, año 2011 -2012 Subregión Sabana

Codigo	#	Región	Municipios	POBLACION CANINA Y FELINA		ANIMALES VACUNADOS		Diferencia No de casos Años 2011-2012	COBERTURA	
				2011	2012	2011	2012		2011	2012
52320	26	SAB	Guaitarilla	2.763	2.890	2.542	2.806	264	92,0	97,1
52354	29	SAB	Imués	1.461	1.599	1.420	1.542	122	97,2	96,4
52506	44	SAB	Ospina	2.038	2.070	1.863	1.988	125	91,4	96,0
52720	59	SAB	Sapuyes	1.812	1.812	1.655	1.413	-242	91,3	78,0
52838	63	SAB	Túquerres	6.296	6.720	3.652	6.385	2.733	58,0	95,0
TOTAL REGIONAL SABANA				14.371	15.091	11.132	14.134	3.002	77,5	93,7

TOTAL DEPARTAMENTO				200.780	207.983	173.421	176.554	3.133	86,4	84,9
--------------------	--	--	--	---------	---------	---------	---------	-------	------	------





# Diagnostico Epidemiológico

## Coberturas de vacunación (porcentaje)

### Subregión Sabana, 2012

Codigo	#	Región	Municipios	Población < 1 año	BCG		POLIO		HEPATITIS B (PENTA 3 DOSIS)		DPT (PENTA 3 DOSIS)		NEUMOCOCO (2 DOSIS)		ROTAVIRUS (2 DOSIS)	
					1 Dosis	BCG %	3 Dosis	Polio %	3 Dosis	Hepatitis B (Penta 3 Dosis) %	3 Dosis	DPT (Penta 3 Dosis) %	2 Dosis	Neumococo %	2 Dosis	Rotavirus %
52320	26	SAB	Guaitarilla	118	92	78	103	87	103	87	103	87	103	87	103	74,0
52354	29	SAB	Imués	65	57	88	59	91	59	91	59	91	53	82	52	139,6
52506	44	SAB	Ospina	85	58	68	76	89	76	89	76	89	76	89	76	105,2
52720	59	SAB	Sapuyes	67	61	91	64	96	64	96	64	96	61	91	61	142,6
52838	63	SAB	Túquerres	597	559	94	586	98	586	98	586	98	577	97	571	16,4
TOTAL REGIONAL SABANA				932	827	88,73	888	95,28	888	95,28	888	95,28	870	93,35	863	92,60

TOTAL DEPARTAMENTO	24.493	19.753	80,65	20.697	84,50	20.694	84,49	20.694	84,49	20.642	84,28	20.083	81,99
--------------------	--------	--------	-------	--------	-------	--------	-------	--------	-------	--------	-------	--------	-------





Diagnóstico

# Diagnostico Epidemiológico

## Coberturas de vacunación (porcentaje)

### Subregión Sabana, 2012

Codigo	#	Región	Municipios	INFLUENZA			TRIPLE VIRAL			FIEBRE AMARILLA		
				Población de 6 a 23 meses	2 Dosis	Influenza %	Población de 1 Año	Dosis Unica	Triple Viral %	Población de 1 Año	Dosis Unica	Fiebre Amarilla %
52320	26	SAB	Guaitarilla	174	86	49,43	115	117	101,74	115	117	101,74
52354	29	SAB	Imués	97	78	80,83	64	72	112,50	64	74	115,63
52506	44	SAB	Ospina	126	120	95,24	83	88	106,02	83	89	107,23
52720	59	SAB	Sapuyes	111	31	27,93	77	66	85,71	77	66	85,71
52838	63	SAB	Túquerres	897	328	36,59	598	608	101,67	598	604	101,00
TOTAL REGIONAL SABANA				1.404	643	45,80	937	951	101,49	937	950	101,39
TOTAL DEPARTAMENTO				36.728	15.881	43,24	24.479	21.620	88,32	24.479	21.822	89,15





Diagnóstico

# Diagnostico Epidemiológico

## Prevalencia DNT Crónica, Aguda, Global en menores de cinco años

### Año 2008 a 2011 metodología NCHS

### Año 2012 metodología nuevos patrones OMS

### Subregión Sabana, 2008 a 2012

Codigo	#	Región	Municipios	PREVALENCIA DESNUTRICIÓN CRÓNICA (%)					PREVALENCIA DESNUTRICIÓN AGUDA (%)					PREVALENCIA DESNUTRICIÓN GLOBAL (%)					OBESIDAD (%)
				2008	2009	2010	2011	2012	2008	2009	2010	2011	2012	2008	2009	2010	2011	2012	
52320	26	SAB	Guaitarilla	0,0	16,0	14,0	19,0	19,6	0,0	8,0	9,0	3,0	1,6	0,0	9,0	8,0	12,0	3,9	0,0
52354	29	SAB	Imués	30,0	12,0	15,0	14,0	26,7	10,0	8,0	7,0	6,0	5,3	21,0	14,0	14,0	9,0	5,3	1,3
52506	44	SAB	Ospina	0,0	11,0	46,0	47,0	27,8	0,0	8,0	4,0	5,0	2,8	0,0	11,0	18,0	28,0	5,6	1,9
52720	59	SAB	Sapuyes	0,0	18,0	21,0	16,0	16,8	0,0	11,0	9,0	8,0	4,2	0,0	16,0	14,0	11,0	5,3	1,1
52838	63	SAB	Túquerres	33,0	22,0	19,0	18,0	27,7	7,0	4,0	2,0	2,0	1,5	20,0	13,0	9,0	6,0	6,2	1,5
TOTAL REGIONAL SABANA				20,7	18,6	20,9	20,7	25,8	4,7	6,1	4,4	3,4	1,9	12,8	12,6	10,8	10,0	5,7	1,3

TOTAL DEPARTAMENTO				13,2	16,2	17,6	15,6	23,6	5,1	5,3	6,7	6,7	2,2	9,0	9,7	13,9	11,5	5,8	2,7
--------------------	--	--	--	------	------	------	------	------	-----	-----	-----	-----	-----	-----	-----	------	------	-----	-----



# Sabana

## 6. Aseguramiento



Claude Monet 1840 - 1926







Diagnóstico

# Diagnostico Epidemiológico Aseguramiento Régimen Contributivo Subregión Sabana, 2011 - 2012

Codigo	#	Región	Municipios	POBLACION DANE		REGIMEN CONTRIBUTIVO		Diferencia No de Afiliados Años 2011-2012	% COBERTURA	
				2011	2012	2011	2012		2011	2012
52320	26	SAB	Guaitarilla	12.661	12.498	93	91	-2	0,7	0,7
52354	29	SAB	Imués	6.721	6.598	77	103	26	1,1	1,6
52506	44	SAB	Ospina	8.547	8.590	59	57	-2	0,7	0,7
52720	59	SAB	Sapuyes	6.797	6.681	38	39	1	0,6	0,6
52838	63	SAB	Túquerres	40.966	40.881	7.444	7.168	-276	18,2	17,5
TOTAL REGIONAL SABANA				75.692	75.248	7.711	7.458	-253	10,2	9,9

TOTAL DEPARTAMENTO				1.660.062	1.680.795	247.110	251.598	4.488	14,9	15,0
--------------------	--	--	--	-----------	-----------	---------	---------	-------	------	------





# Diagnostico Epidemiológico Aseguramiento Régimen Subsidiado Subregión Sabana, 2011 - 2012

Codigo	#	Región	Municipios	POBLACION DANE		REGIMEN SUBSIDIADO		Diferencia No de Afiliados Años 2011-2012	% COBERTURA	
				2011	2012	2011	2012		2011	2012
52320	26	SAB	Guaitarilla	12.661	12.498	12.884	12.181	-703	101,8	97,5
52354	29	SAB	Imués	6.721	6.598	6.351	6.214	-137	94,5	94,2
52506	44	SAB	Ospina	8.547	8.590	6.175	6.206	31	72,2	72,2
52720	59	SAB	Sapuyes	6.797	6.681	6.359	6.106	-253	93,6	91,4
52838	63	SAB	Túquerres	40.966	40.881	35.851	36.634	783	87,5	89,6
TOTAL REGIONAL SABANA				75.692	75.248	67.620	67.341	-279	89,3	89,5
TOTAL DEPARTAMENTO				1.660.062	1.680.795	1.115.408	1.141.921	26.513	67,2	67,9





# Diagnostico Epidemiológico

## Aseguramiento Régimen Subsidiado según grupo etáreo

### Subregión Sabana, corte a 31 de agosto de 2013

Codigo	#	Región	Municipios	REGIMEN SUBSIDIADO X GRUPO ETAREO MSPS							
				Menores de 1 año	Mayores de 1 año a 5 años	Mayores de 5 años a 15 años	Mayores de 15 años a menores de 18 años	Mayores e iguales de 18 años a 44 años	Mayores de 44 años a 59 años	Mayores iguales de 60 años	TOTAL SUBSIDIADO
52320	26	SAB	Guaitarilla	96	625	2.170	523	4.776	1.755	1.689	11.634
52354	29	SAB	Imués	54	317	1.087	263	2.390	862	886	5.859
52506	44	SAB	Ospina	71	397	1.071	241	2.457	939	894	6.070
52720	59	SAB	Sapuyes	50	356	1.081	235	2.572	925	855	6.074
52838	63	SAB	Túquerres	442	2.727	7.031	1.581	15.529	5.028	4.536	36.874
TOTAL REGIONAL SABANA				713	4.422	12.440	2.843	27.724	9.509	8.860	66.511

TOTAL DEPARTAMENTO	12.740	91.474	245.767	52.336	466.043	143.807	127.705	1.139.872
--------------------	--------	--------	---------	--------	---------	---------	---------	-----------





# Diagnostico Epidemiológico

## Aseguramiento Régimen Subsidiado según grupo poblacional

### Subregión Sabana, corte a 31 de agosto de 2013

Codigo	#	Región	Municipios	REGIMEN SUBSIDIADO POR GRUPO POBLACIONAL - CORTE A 31 DE AGOSTO DE 2013																						
				TOTAL SUBSIDIADOS	1. Población Sisbenizada	2. Comunidades Indígenas	3. Desplazados	4. Desmovilizados	5. Discapacitados	6. Indigentes	7. Madres Comunitarias	8. Menores Abandonados	9. Menores Desvinculados del Conflicto Armado	10. Rom	11. Artista Autores Compositores	12. Migratorio	13. Negro o Mulato o Afrocolombiano o Afrodescendiente	14. Palenquero De San Basilio	15. Población Carcelaria Del INPEC	16. Población De Centros Psiquiátricos	17. Población De La Tercera Edad En Ancianatos	18. Población En Centros Carcelarios	19. Población Infantil Vulnerable Bajo Protección de Institución	20. Población Rural	21. Programa De Protección De Testigos	22. Sin Información
52320	26	SAB	Guaitarilla	11.634	11.482	79	26	0	1	0	0	1	10	0	0	0	13	0	0	0	0	3	0	10	0	9
52354	29	SAB	Imués	5.859	5.122	653	33	0	1	7	0	0	6	0	0	0	14	0	0	0	0	0	0	22	0	1
52506	44	SAB	Ospina	6.070	6.031	1	1	0	1	2	0	0	0	0	0	0	0	0	0	0	1	0	0	17	0	16
52720	59	SAB	Sapuyes	6.074	5.438	550	6	0	1	12	2	0	2	0	0	0	2	0	0	0	0	21	0	22	0	18
52838	63	SAB	Túquerres	36.874	21.601	14.400	90	0	4	2	0	5	36	1	0	2	8	0	1	0	0	43	0	650	0	31
TOTAL REGIONAL SABANA				66.511	49.674	15.683	156	0	8	23	2	6	54	1	0	2	37	0	1	0	1	67	0	721	0	75

TOTAL DEPARTAMENTO	1.139.872	813.106	152.128	38.351	209	444	1.046	153	962	1.220	25	11	34	79.794	14	7	50	183	15.235	48	34.562	8	2.282
--------------------	-----------	---------	---------	--------	-----	-----	-------	-----	-----	-------	----	----	----	--------	----	---	----	-----	--------	----	--------	---	-------





Diagnóstico

# Diagnostico Epidemiológico Aseguramiento Régimen Excepción Subregión Sabana, 2011 - 2012

Codigo	#	Región	Municipios	POBLACION DANE		REGIMEN EXCEPCION		Diferencia No de Afiliados Años 2011-2012	% COBERTURA	
				2011	2012	2011	2012		2011	2012
52320	26	SAB	Guaitarilla	12.661	12.498	86	86	0	0,7	0,7
52354	29	SAB	Imués	6.721	6.598	3	3	0	0,0	0,0
52506	44	SAB	Ospina	8.547	8.590	22	22	0	0,3	0,3
52720	59	SAB	Sapuyes	6.797	6.681	2	2	0	0,0	0,0
52838	63	SAB	Túquerres	40.966	40.881	856	865	9	2,1	2,1
TOTAL REGIONAL SABANA				75.692	75.248	969	978	9	1,3	1,3

TOTAL DEPARTAMENTO				1.660.062	1.680.795	19.504	19.617	113	1,2	1,2
--------------------	--	--	--	-----------	-----------	--------	--------	-----	-----	-----





# Diagnóstico Epidemiológico Sanquianga

Diagnóstico

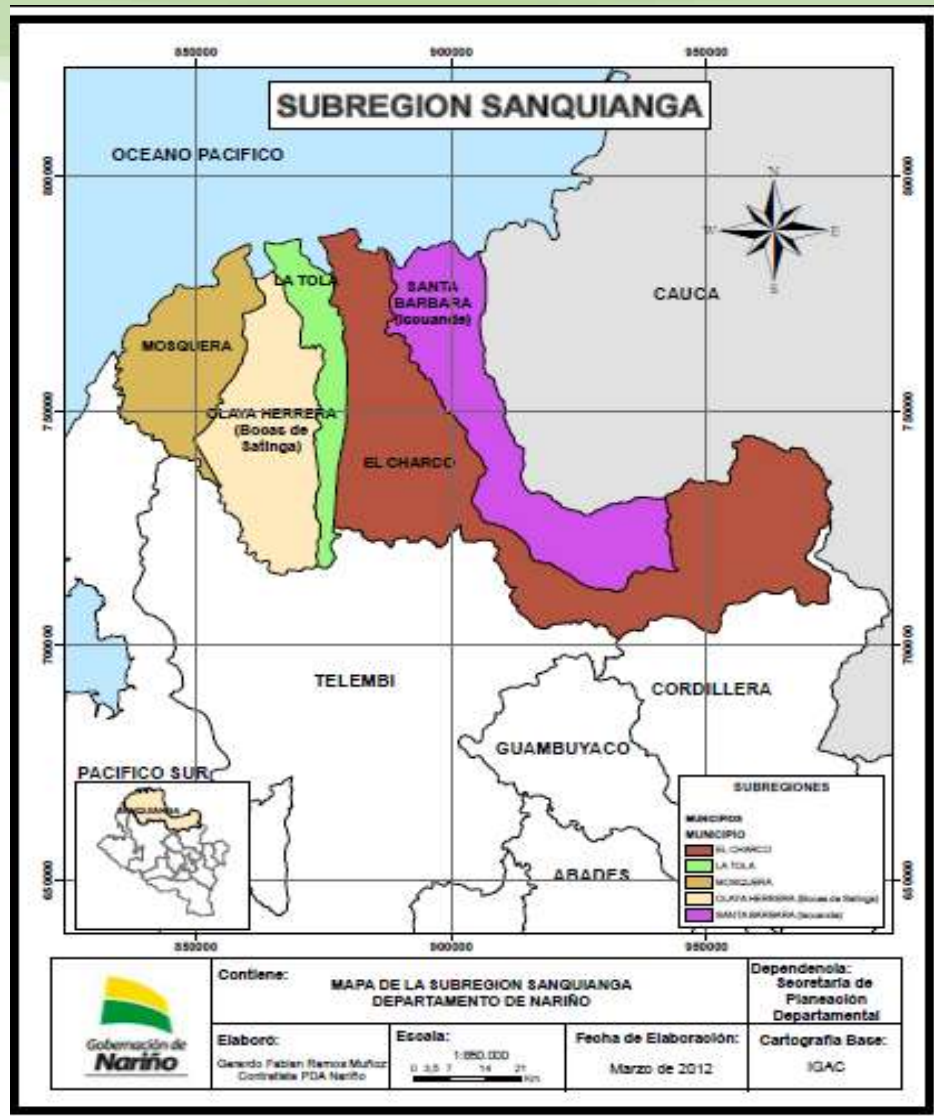

# Sanquianga

## 1. Demografía



Claude Monet 1840 - 1926





Diagnóstico

# Diagnóstico Epidemiológico

## Población total

### Subregión Sanquianga, 2005 - 2013

Código	#	Región	Municipios	2005	2006	2007	2008	2009	2010	2011	2012	2013
52250	18	SAN	El Charco	25,733	26,729	27,681	28,673	29,711	30,785	31,911	33,085	34,300
52390	34	SAN	La Tola	8,408	8,760	9,097	9,475	9,862	10,251	10,682	11,130	11,591
52473	41	SAN	Mosquera	11,995	12,390	12,767	13,161	13,568	13,989	14,423	14,874	15,328
52490	43	SAN	Olaya Herrera	27,359	27,830	28,216	28,589	28,958	29,324	29,704	30,081	30,456
52696	57	SAN	Santa Bárbara	15,332	15,214	15,188	15,133	15,088	15,034	14,993	14,937	14,878
TOTAL REGIONAL SANQUIANGA				88,827	90,923	92,949	95,031	97,187	99,383	101,713	104,107	106,553

TOTAL DEPARTAMENTO	1,541,692	1,560,872	1,580,109	1,599,646	1,619,461	1,639,560	1,660,062	1,680,795	1,701,782
--------------------	-----------	-----------	-----------	-----------	-----------	-----------	-----------	-----------	-----------







# Diagnóstico Epidemiológico

## Población según zona y sexo

### Subregión Sanquianga ,2013

Código	#	Región	Municipios	Pob. 2013	CABECERA	% CABECERA	RESTO	% RESTO	HOMBRES	% HOMBRES	MUJERES	% MUJERES
52250	18	SAN	El Charco	34,300	9,342	27.2	24,958	72.8	17,584	51.3	16,716	48.7
52390	34	SAN	La Tola	11,591	8,509	73.4	3,082	26.6	6,056	52.2	5,535	47.8
52473	41	SAN	Mosquera	15,328	5,305	34.6	10,023	65.4	7,870	51.3	7,458	48.7
52490	43	SAN	Olaya Herrera	30,456	9,465	31.1	20,991	68.9	16,221	53.3	14,235	46.7
52696	57	SAN	Santa Bárbara	14,878	2,883	19.4	11,995	80.6	7,663	51.5	7,215	48.5
TOTAL REGIONAL SANQUIANGA				106,553	35,504	33.3	71,049	66.7	55,394	52.0	51,159	48.0

TOTAL DEPARTAMENTO				1,701,782	830,087	48.8	871,695	51.2	854,021	50.2	847,761	49.8
--------------------	--	--	--	-----------	---------	------	---------	------	---------	------	---------	------





# Diagnóstico Epidemiológico

## Población por grupos quinquenales de edad

### Subregión Sanquianga, 2013

Código	#	Región	Municipios	0-4	5-9	10-14	15-19	20-24	25-29	30-34	35-39	40-44	45-49	50-54	55-59	60-64	65-69	70-74	75-79	80 Y MÁS	TOTAL
52250	18	SAN	El Charco	4,915	4,393	4,381	3,982	3,313	2,825	2,482	2,123	1,444	1,119	876	704	554	381	285	279	244	34,300
52390	34	SAN	La Tola	1,757	1,611	1,530	1,333	1,144	883	657	636	452	381	326	238	187	156	104	93	103	11,591
52473	41	SAN	Mosquera	2,209	2,143	1,879	1,711	1,574	1,283	1,025	887	674	478	329	296	244	171	149	142	134	15,328
52490	43	SAN	Olaya Herrera	4,348	4,083	4,169	3,524	2,770	2,523	2,127	1,649	1,236	1,056	762	622	504	331	264	287	201	30,456
52696	57	SAN	Santa Bárbara	2,228	2,085	1,808	1,630	1,447	1,212	1,065	775	483	421	339	310	392	258	150	153	122	14,878
TOTAL REGIONAL SANQUIANGA				15,457	14,315	13,767	12,180	10,248	8,726	7,356	6,070	4,289	3,455	2,632	2,170	1,881	1,297	952	954	804	106,553

TOTAL DEPARTAMENTO	163,552	164,699	168,034	162,569	148,296	139,815	131,684	113,644	100,787	94,057	76,461	62,832	51,618	41,650	31,599	25,148	25,337				1,701,782
--------------------	---------	---------	---------	---------	---------	---------	---------	---------	---------	--------	--------	--------	--------	--------	--------	--------	--------	--	--	--	-----------



# Sanquianga

## 2. Morbilidad



Claude Monet 1840 - 1926





# Diagnóstico Epidemiológico

## 15 Primeras Causas de Morbilidad por Consulta Externa

### Subregión Sanquianga, 2012

No.	Código	Causa	<1 año		1 - 4 años		5 - 14 años		15 - 44 años		45 - 59 años		60 o mas años		Total general			DIST (%)	TASA 1,000 HB
			F	M	F	M	F	M	F	M	F	M	F	M	F	M	T		
1	N390	Infeccion de vias urinarias, sitio no especificado	21	12	22	22	67	39	467	117	87	41	53	44	717	275	992	6,9	9,5
3	J00X	Rinofaringitis aguda (resfriado comun)	89	68	153	167	75	90	142	57	19	13	19	16	497	411	908	6,3	8,7
2	I10X	Hipertension esencial (primaria)	0	0	0	0	0	0	83	23	185	65	306	169	574	257	831	5,8	8,0
4	B829	Parasitosis intestinal, sin otra especificacion	13	14	101	88	126	135	72	43	17	8	21	11	350	299	649	4,5	6,2
5	A09X	Diarrea y gastroenteritis de presunto origen infeccioso	46	64	123	131	26	47	83	52	17	13	16	18	311	325	636	4,4	6,1
6	M545	Lumbago no especificado	0	0	0	0	4	1	115	68	70	37	48	57	237	163	400	2,8	3,8
8	J189	Neumonía, no especificada	37	44	79	86	22	12	23	9	1	1	9	7	171	159	330	2,3	3,2
7	K297	Gastritis, no especificada	0	0	0	1	10	7	127	34	28	21	33	16	198	79	277	1,9	2,7
9	D649	Anemia de tipo no especificado	6	10	12	11	31	35	90	28	17	2	12	10	168	96	264	1,8	2,5
10	B509	Paludismo debido a plasmodium falciparum, sin otra especificacion	7	9	3	6	50	44	64	52	10	13	4	2	138	126	264	1,8	2,5
11	N760	Vaginitis aguda	0	0	2	0	8	0	189	0	32	0	8	0	239	0	239	1,7	4,8
12	J459	Asma, no especificada	8	5	40	37	22	22	36	9	6	2	9	5	121	80	201	1,4	1,9
13	J111	Influenza con otras manifestaciones respiratorias, virus no identificado	16	12	31	37	17	17	16	23	6	5	2	4	88	98	186	1,3	1,8
14	H669	Otitis media, no especificada	4	3	30	37	27	27	23	9	6	2	5	1	95	79	174	1,2	1,7
15	B49X	Micosis, no especificada	9	2	7	14	22	8	68	11	16	3	4	3	126	41	167	1,2	1,6
Subtotal			256	243	603	637	507	484	1.598	535	517	226	549	363	4.030	2.488	6.518	45,4	62,6
Otras causas			192	196	317	382	597	565	2.532	1.055	658	354	535	455	4.831	3.007	7.838	54,6	75,3
Total Saquianga			448	439	920	1.019	1.104	1.049	4.130	1.590	1.175	580	1.084	818	8.861	5.495	14.356	100,0	137,9

Fuente: RIPS consolidados Ministerio de Salud y Protección Social



# Sanquianga

## 3. Mortalidad



Claude Monet 1840 - 1926





Diagnóstico

# Diagnóstico Epidemiológico

## 15 Primeras Causas de Mortalidad

### Subregión Sanquianga, 2011

No.	Causa Basica	< 1 AÑO		1 - 4 AÑOS		5 - 14 AÑOS		15 - 44 AÑOS		45 - 59 AÑOS		> 60 AÑOS		Total General			Tasa x 10,000 hbs
		M	F	M	F	M	F	M	F	M	F	M	F	M	F	Total	
1	AGRESION CON DISPARO DE OTRAS ARMAS DE FUEGO, Y LAS NO ESPECIFICADAS: CALLES Y CARRETERAS	0	0	0	0	0	0	6	0	1	0	0	0	7	0	7	0.69
2	AGRESION CON DISPARO DE OTRAS ARMAS DE FUEGO, Y LAS NO ESPECIFICADAS: LUGAR NO ESPECIFICADO	0	0	0	0	0	0	3	0	0	0	0	0	3	0	4	0.39
3	AGRESION CON DISPARO DE OTRAS ARMAS DE FUEGO, Y LAS NO ESPECIFICADAS: VIVIENDA	0	0	0	0	0	0	3	1	0	0	0	0	3	1	4	0.39
4	SINDROME DE DIFICULTAD RESPIRATORIA DEL RECIEN NACIDO	2	2	0	0	0	0	0	0	0	0	0	0	2	2	4	0.39
5	ACCIDENTE VASCULAR ENCEFALICO AGUDO, NO ESPECIFICADO COMO HEMORRAGICO O ISQUEMICO	0	0	0	0	0	0	0	0	0	0	1	2	1	2	3	0.29
6	DESNUTRICION PROTEICOALORICA , NO ESPECIFICADA	1	0	0	1	0	0	0	0	0	0	1	0	2	1	3	0.29
7	INFARTO AGUDO DEL MIOCARDIO, SIN OTRA ESPECIFICACION	0	0	0	0	0	0	1	0	0	0	2	0	3	0	3	0.29
8	MENINGITIS BACTERIANA, NO ESPECIFICADA	0	0	0	0	0	0	0	1	1	0	0	1	1	2	3	0.29
9	NEUMONIA, NO ESPECIFICADA	0	0	0	0	0	0	0	0	1	0	2	0	3	0	3	0.29
10	OTRAS CAUSAS MAL DEFINIDAS Y LAS NO ESPECIFICADAS DE MORTALIDAD	0	0	1	0	0	0	0	0	0	0	1	1	2	1	3	0.29
11	AGRESION CON OBJETO CORTANTE: CALLES Y CARRETERAS	0	0	0	0	0	0	1	1	0	0	0	0	1	1	2	0.20
12	AGRESION CON OBJETO CORTANTE: LUGAR NO ESPECIFICADO	0	0	0	0	0	0	2	0	0	0	0	0	2	0	2	0.20
13	AGRESION POR MEDIOS NO ESPECIFICADOS: LUGAR NO ESPECIFICADO	0	0	0	0	0	0	2	0	0	0	0	0	2	0	2	0.20
14	DESNUTRICION PROTEICOALORICA SEVERA, NO ESPECIFICADA	0	0	1	1	0	0	0	0	0	0	0	0	1	1	2	0.20
15	DIABETES MELLITUS, NO ESPECIFICADA CON OTRAS COMPLICACIONES ESPECIFICADAS	0	0	0	0	0	0	1	0	0	0	0	1	1	1	2	0.20
Subtotal		3	2	2	2	0	0	19	3	3	0	7	5	34	12	47	4.62
Resto de Causas		10	4	1	2	3	3	12	15	3	4	5	5	34	33	66	6.49
Total Sanquianga		13	6	3	4	3	3	31	18	6	4	12	10	68	45	113	11.11





Diagnóstico

# Diagnóstico Epidemiológico

## Tasa de mortalidad infantil \* 1,000 nv

### Subregión Sanquianga, 2008 a 2011

Codigo	#	Región	Municipios	TASA DE MORTALIDAD INFANTIL * 1,000 NV			
				2008	2009	2010	2011
52250	18	SAN	El Charco	36,47	36,47	36,47	35,27
52390	34	SAN	La Tola	39,23	39,23	39,23	39,23
52473	41	SAN	Mosquera	28,61	27,93	27,25	26,65
52490	43	SAN	Olaya Herrera	32,60	32,60	32,60	30,52
52696	57	SAN	Santa Bárbara	44,97	44,97	44,97	44,97
TOTAL REGIONAL SANQUIANGA				36,38	36,24	36,10	35,33
TOTAL DEPARTAMENTO				24,45	24,10	23,75	23,40





Diagnóstico

# Diagnóstico Epidemiológico

## Tasa de mortalidad en menores de 5 años \* 1,000 nv

### Subregión Sanquianga, 2008 a 2011

Codigo	#	Región	Municipios	POBLACION NV				MUERTES EN MENORES 5 AÑOS				TASA X 1.000 NV			
				2008	2009	2010	2011	2008	2009	2010	2011	2008	2009	2010	2011
52250	18	SAN	El Charco	342	382	418	458	13	10	14	11	38,0	26,2	33,5	24,0
52390	34	SAN	La Tola	68	69	73	78	1	0	4	2	14,7	0,0	54,5	25,6
52473	41	SAN	Mosquera	145	123	135	149	1	7	3	3	6,9	56,9	22,2	20,2
52490	43	SAN	Olaya Herrera	314	323	362	405	15	16	12	7	47,8	49,5	33,2	17,3
52696	57	SAN	Santa Bárbara	67	57	67	80	3	6	2	2	44,8	105,3	29,7	25,1
TOTAL REGIONAL SANQUIANGA				936	954	1.056	1.169	33	39	35	25	35,3	40,9	33,1	21,4

TOTAL DEPARTAMENTO	20.843	20.329	19.908	19.554	402	412	325	322	19,3	20,3	16,3	16,5
--------------------	--------	--------	--------	--------	-----	-----	-----	-----	------	------	------	------





# Sanquianga

## 4. Eventos de vigilancia epidemiológica



Claude Monet 1840 - 1926





Diagnóstico

# Diagnóstico Epidemiológico Comparativo No. de casos y tasa Bajo Peso al Nacer Subregión Sanquianga, 2011 - 2012

Código	#	Región	Municipios	Población nv		No. De Casos		Diferencia No de casos Años 2011-2012	Tasa * 100 nv	
				2011	2012	2011	2012		2011	2012
52250	18	SAN	El Charco	458	502	0	1	1	0.0	0.2
52390	34	SAN	La Tola	78	83	0	1	1	0.0	1.2
52473	41	SAN	Mosquera	149	163	0	1	1	0.0	0.6
52490	43	SAN	Olaya Herrera	405	453	0	0	0	0.0	0.0
52696	57	SAN	Santa Bárbara	80	94	0	1	1	0.0	1.1
TOTAL REGIONAL SANQUIANGA				1,169	1,295	0	4	4	0.0	0.3

TOTAL DEPARTAMENTO				19,554	19,268	0	470	470	0.0	2.4
--------------------	--	--	--	--------	--------	---	-----	-----	-----	-----

Nota: Evento no vigilado para el año 2011





Diagnóstico

# Diagnóstico Epidemiológico Comparativo No. de casos y tasa Morbilidad Materna Extrema Subregión Sanquianga, 2011 - 2012

Código	#	Región	Municipios	Población nv		No. De Casos		Diferencia No de casos Años 2011-2012	Tasa * 1.000 nv	
				2011	2012	2011	2012		2011	2012
52250	18	SAN	El Charco	458	502	0	4	4	0.0	8.0
52390	34	SAN	La Tola	78	83	0	0	0	0.0	0.0
52473	41	SAN	Mosquera	149	163	0	1	1	0.0	6.1
52490	43	SAN	Olaya Herrera	405	453	0	4	4	0.0	8.8
52696	57	SAN	Santa Bárbara	80	94	0	0	0	0.0	0.0
TOTAL REGIONAL SANQUIANGA				1,169	1,295	0	9	9	0.0	6.9

TOTAL DEPARTAMENTO				19,554	19,268	0	157	157	0.0	8.1
--------------------	--	--	--	--------	--------	---	-----	-----	-----	-----

Nota: Evento no vigilado para el año 2011





Diagnóstico

# Diagnóstico Epidemiológico Comparativo No. de casos y tasa Mortalidad Materna Subregión Sanquianga, 2011 - 2012

Código	#	Región	Municipios	Población nv		No. De Casos		Diferencia No de casos Años 2011-2012	Tasa * 100.000 nv	
				2011	2012	2011	2012		2011	2012
52250	18	SAN	El Charco	458	502	1	0	-1	218.2	0.0
52390	34	SAN	La Tola	78	83	0	0	0	0.0	0.0
52473	41	SAN	Mosquera	149	163	0	0	0	0.0	0.0
52490	43	SAN	Olaya Herrera	405	453	0	0	0	0.0	0.0
52696	57	SAN	Santa Bárbara	80	94	0	0	0	0.0	0.0
TOTAL REGIONAL SANQUIANGA				1,169	1,295	1	0	-1	85.5	0.0

TOTAL DEPARTAMENTO				19,554	19,268	22	13	-9	112.5	67.5
--------------------	--	--	--	--------	--------	----	----	----	-------	------





# Diagnóstico Epidemiológico Comparativo No. de casos y tasa Mortalidad Perinatal Subregión Sanquianga, 2011 - 2012

Código	#	Región	Municipios	Población nv		No. De Casos		Diferencia No de casos Años 2011-2012	Tasa * 1.000 nv	
				2011	2012	2011	2012		2011	2012
52250	18	SAN	El Charco	458	502	16	8	-8	34.9	15.9
52390	34	SAN	La Tola	78	83	2	0	-2	25.6	0.0
52473	41	SAN	Mosquera	149	163	1	3	2	6.7	18.4
52490	43	SAN	Olaya Herrera	405	453	7	3	-4	17.3	6.6
52696	57	SAN	Santa Bárbara	80	94	5	1	-4	62.8	10.6
TOTAL REGIONAL SANQUIANGA				1,169	1,295	31	15	-16	26.5	11.6

TOTAL DEPARTAMENTO				19,554	19,268	367	313	-54	18.8	16.2
--------------------	--	--	--	--------	--------	-----	-----	-----	------	------





Diagnóstico

# Diagnóstico Epidemiológico Comparativo No. de casos y tasa Mortalidad VIH-SIDA Subregión Sanquianga, 2011 - 2012

Código	#	Región	Municipios	Población Total		No. De Casos		Diferencia No de casos Años 2011-2012	Tasa * 100.000 hb	
				2011	2012	2011	2012		2011	2012
52250	18	SAN	El Charco	31,911	33,085	0	0	0	0.0	0.0
52390	34	SAN	La Tola	10,682	11,130	0	0	0	0.0	0.0
52473	41	SAN	Mosquera	14,423	14,874	0	0	0	0.0	0.0
52490	43	SAN	Olaya Herrera	29,704	30,081	0	0	0	0.0	0.0
52696	57	SAN	Santa Bárbara	14,993	14,937	0	0	0	0.0	0.0
TOTAL REGIONAL SANQUIANGA				101,713	104,107	0	0	0	0.0	0.0

TOTAL DEPARTAMENTO				1,660,062	1,680,795	29	18	-11	1.7	1.1
--------------------	--	--	--	-----------	-----------	----	----	-----	-----	-----





Diagnóstico

# Diagnóstico Epidemiológico Comparativo No. de casos y tasa Mortalidad por Dengue Subregión Sanquianga, 2011 - 2012

Código	#	Región	Municipios	Población Total		No. De Casos		Diferencia No de casos Años 2011-2012	Tasa * 100.000 hb	
				2011	2012	2011	2012		2011	2012
52250	18	SAN	El Charco	31,911	33,085	0	0	0	0.0	0.0
52390	34	SAN	La Tola	10,682	11,130	0	0	0	0.0	0.0
52473	41	SAN	Mosquera	14,423	14,874	0	0	0	0.0	0.0
52490	43	SAN	Olaya Herrera	29,704	30,081	0	0	0	0.0	0.0
52696	57	SAN	Santa Bárbara	14,993	14,937	0	0	0	0.0	0.0
TOTAL REGIONAL SANQUIANGA				101,713	104,107	0	0	0	0.0	0.0

TOTAL DEPARTAMENTO				1,660,062	1,680,795	0	0	0	0.0	0.0
--------------------	--	--	--	-----------	-----------	---	---	---	-----	-----





Diagnóstico

# Diagnóstico Epidemiológico Comparativo No. de casos y tasa Mortalidad por EDA en < 5 Años Subregión Sanquianga, 2011 - 2012

Código	#	Región	Municipios	Población < 5 años		No. De Casos		Diferencia No de casos Años 2011-2012	Tasa * 100.000 < 5 años	
				2011	2012	2011	2012		2011	2012
52250	18	SAN	El Charco	4,607	4,756	1	0	-1	21.7	0.0
52390	34	SAN	La Tola	1,619	1,686	0	0	0	0.0	0.0
52473	41	SAN	Mosquera	2,110	2,160	1	0	-1	47.4	0.0
52490	43	SAN	Olaya Herrera	4,337	4,334	0	0	0	0.0	0.0
52696	57	SAN	Santa Bárbara	2,282	2,253	0	0	0	0.0	0.0
TOTAL REGIONAL SANQUIANGA				14,955	15,189	2	0	-2	13.4	0.0

TOTAL DEPARTAMENTO				163,808	163,527	6	3	-3	3.7	1.8
--------------------	--	--	--	---------	---------	---	---	----	-----	-----







Diagnóstico

# Diagnóstico Epidemiológico Comparativo No. de casos y tasa Mortalidad por IRA en < 5 Años Subregión Sanquianga, 2011 - 2012

Código	#	Región	Municipios	Población < 5 años		No. De Casos		Diferencia No de casos Años 2011-2012	Tasa * 100.000 < 5 años	
				2011	2012	2011	2012		2011	2012
52250	18	SAN	El Charco	4,607	4,756	1	2	1	21.7	42.1
52390	34	SAN	La Tola	1,619	1,686	0	0	0	0.0	0.0
52473	41	SAN	Mosquera	2,110	2,160	0	0	0	0.0	0.0
52490	43	SAN	Olaya Herrera	4,337	4,334	0	0	0	0.0	0.0
52696	57	SAN	Santa Bárbara	2,282	2,253	1	0	-1	43.8	0.0
TOTAL REGIONAL SANQUIANGA				14,955	15,189	2	2	0	13.4	13.2

TOTAL DEPARTAMENTO				163,808	163,527	22	20	-2	13.4	12.2
--------------------	--	--	--	---------	---------	----	----	----	------	------





Diagnóstico

# Diagnóstico Epidemiológico Comparativo No. de casos y tasa Mortalidad por Malaria Subregión Sanquianga, 2011 - 2012

Código	#	Región	Municipios	Población Total		No. De Casos		Diferencia No de casos Años 2011-2012	Tasa * 100.000 hb	
				2011	2012	2011	2012		2011	2012
52250	18	SAN	El Charco	31,911	33,085	0	0	0	0.0	0.0
52390	34	SAN	La Tola	10,682	11,130	0	0	0	0.0	0.0
52473	41	SAN	Mosquera	14,423	14,874	0	0	0	0.0	0.0
52490	43	SAN	Olaya Herrera	29,704	30,081	0	0	0	0.0	0.0
52696	57	SAN	Santa Bárbara	14,993	14,937	0	0	0	0.0	0.0
TOTAL REGIONAL SANQUIANGA				101,713	104,107	0	0	0	0.0	0.0

TOTAL DEPARTAMENTO				1,660,062	1,680,795	1	1	0	0.1	0.1
--------------------	--	--	--	-----------	-----------	---	---	---	-----	-----





Diagnóstico

# Diagnóstico Epidemiológico

## Comparativo No. de casos y tasa % de mujeres gestantes diagnosticadas con sífilis gestacional tratadas antes de la semana 17.

### Subregión Sanquianga, 2011 - 2012

Código	#	Región	Municipios	Total de embarazadas diagnosticadas con sífilis gestacional		Casos de emb. Tratadas con S.G. antes sem. 17		Diferencia No de casos Años 2011-2012	Porcentaje	
				2011	2012	2011	2012		2011	2012
52250	18	SAN	El Charco	3	4	2	1	-1	66.7	25.0
52390	34	SAN	La Tola	6	0	3	0	-3	50.0	0.0
52473	41	SAN	Mosquera	3	2	2	0	-2	66.7	0.0
52490	43	SAN	Olaya Herrera	16	24	4	13	9	25.0	54.2
52696	57	SAN	Santa Bárbara	0	0	0	0	0	0.0	0.0
TOTAL REGIONAL SANQUIANGA				28	30	11	14	3	39.3	46.7

TOTAL DEPARTAMENTO				189	157	94	63	-31	49.7	40.1
--------------------	--	--	--	-----	-----	----	----	-----	------	------





Diagnóstico

# Diagnóstico Epidemiológico Comparativo No. de casos y tasa Transmisión Vertical VIH-SIDA Subregión Sanquianga, 2011 - 2012

Código	#	Región	Municipios	Gestantes VIH Positivas		Niños < de 2 años con diag de VIH		Diferencia No de casos Años 2011-2012	Tasa	
				2011	2012	2011	2012		2011	2012
52250	18	SAN	El Charco	0	1	0	0	0	0.0	0.0
52390	34	SAN	La Tola	1	2	0	0	0	0.0	0.0
52473	41	SAN	Mosquera	0	0	0	0	0	0.0	0.0
52490	43	SAN	Olaya Herrera	0	0	0	0	0	0.0	0.0
52696	57	SAN	Santa Bárbara	0	0	0	0	0	0.0	0.0
TOTAL REGIONAL SANQUIANGA				1	3	0	0	0	0.0	0.0
TOTAL DEPARTAMENTO				11	13	1	0	-1	9.1	0.0





Diagnóstico

# Diagnóstico Epidemiológico Comparativo No. de casos y tasa Sífilis congénita Subregión Sanquianga, 2011 - 2012

Código	#	Región	Municipios	Población nv		No. De Casos		Diferencia No de casos Años 2011-2012	Tasa * 1.000 nv	
				2011	2012	2011	2012		2011	2012
52250	18	SAN	El Charco	458	502	1	1	0	2.2	2.0
52390	34	SAN	La Tola	78	83	1	0	-1	12.8	0.0
52473	41	SAN	Mosquera	149	163	1	0	-1	6.7	0.0
52490	43	SAN	Olaya Herrera	405	453	8	2	-6	19.8	4.4
52696	57	SAN	Santa Bárbara	80	94	0	0	0	0.0	0.0
TOTAL REGIONAL SANQUIANGA				1,169	1,295	11	3	-8	9.4	2.3

TOTAL DEPARTAMENTO				19,554	19,268	78	15	-63	4.0	0.8
--------------------	--	--	--	--------	--------	----	----	-----	-----	-----





Diagnóstico

# Diagnóstico Epidemiológico Comparativo No. de casos y tasa Sífilis gestacional Subregión Sanquianga, 2011 - 2012

Código	#	Región	Municipios	Población nv		No. De Casos		Diferencia No de casos Años 2011-2012	Tasa * 1.000 nv	
				2011	2012	2011	2012		2011	2012
52250	18	SAN	El Charco	458	502	3	4	1	6.5	8.0
52390	34	SAN	La Tola	78	83	6	0	-6	76.7	0.0
52473	41	SAN	Mosquera	149	163	3	2	-1	20.2	12.3
52490	43	SAN	Olaya Herrera	405	453	16	24	8	39.5	53.0
52696	57	SAN	Santa Bárbara	80	94	0	0	0	0.0	0.0
TOTAL REGIONAL SANQUIANGA				1,169	1,295	28	30	2	23.9	23.2

TOTAL DEPARTAMENTO				19,554	19,268	189	157	-32	9.7	8.1
--------------------	--	--	--	--------	--------	-----	-----	-----	-----	-----





Diagnóstico

# Diagnóstico Epidemiológico Comparativo No. de casos y tasa Meningitis Tuberculosa Subregión Sanquianga, 2011 - 2012

Código	#	Región	Municipios	Población Total		No. De Casos		Diferencia No de casos Años 2011-2012	Tasa * 100.000 hb	
				2011	2012	2011	2012		2011	2012
52250	18	SAN	El Charco	31,911	33,085	0	0	0	0.0	0.0
52390	34	SAN	La Tola	10,682	11,130	0	0	0	0.0	0.0
52473	41	SAN	Mosquera	14,423	14,874	0	0	0	0.0	0.0
52490	43	SAN	Olaya Herrera	29,704	30,081	0	0	0	0.0	0.0
52696	57	SAN	Santa Bárbara	14,993	14,937	0	1	1	0.0	6.7
TOTAL REGIONAL SANQUIANGA				101,713	104,107	0	1	1	0.0	1.0

TOTAL DEPARTAMENTO				1,660,062	1,680,795	11	11	0	0.7	0.7
--------------------	--	--	--	-----------	-----------	----	----	---	-----	-----





Diagnóstico

# Diagnóstico Epidemiológico Comparativo No. de casos y tasa TBC Extrapulmonar Subregión Sanquianga, 2011 - 2012

Código	#	Región	Municipios	Población Total		No. De Casos		Diferencia No de casos Años 2011-2012	Tasa * 100.000 hb	
				2011	2012	2011	2012		2011	2012
52250	18	SAN	El Charco	31,911	33,085	0	0	0	0.0	0.0
52390	34	SAN	La Tola	10,682	11,130	0	1	1	0.0	9.0
52473	41	SAN	Mosquera	14,423	14,874	0	0	0	0.0	0.0
52490	43	SAN	Olaya Herrera	29,704	30,081	0	0	0	0.0	0.0
52696	57	SAN	Santa Bárbara	14,993	14,937	0	0	0	0.0	0.0
TOTAL REGIONAL SANQUIANGA				101,713	104,107	0	1	1	0.0	1.0

TOTAL DEPARTAMENTO				1,660,062	1,680,795	33	26	-7	2.0	1.5
--------------------	--	--	--	-----------	-----------	----	----	----	-----	-----







Diagnóstico

# Diagnóstico Epidemiológico Comparativo No. de casos y tasa TBC Pulmonar Subregión Sanquianga, 2011 - 2012

Código	#	Región	Municipios	Población Total		No. De Casos		Diferencia No de casos Años 2011-2012	Tasa * 100.000 hb	
				2011	2012	2011	2012		2011	2012
52250	18	SAN	El Charco	31,911	33,085	2	11	9	6.3	33.2
52390	34	SAN	La Tola	10,682	11,130	0	1	1	0.0	9.0
52473	41	SAN	Mosquera	14,423	14,874	0	3	3	0.0	20.2
52490	43	SAN	Olaya Herrera	29,704	30,081	0	7	7	0.0	23.3
52696	57	SAN	Santa Bárbara	14,993	14,937	2	2	0	13.3	13.4
TOTAL REGIONAL SANQUIANGA				101,713	104,107	4	24	20	3.9	23.1

TOTAL DEPARTAMENTO				1,660,062	1,680,795	145	166	21	8.7	9.9
--------------------	--	--	--	-----------	-----------	-----	-----	----	-----	-----





Diagnóstico

# Diagnóstico Epidemiológico Comparativo No. de casos y tasa Total TBC Subregión Sanquianga, 2011 - 2012

Código	#	Región	Municipios	Población Total		No. De Casos		Diferencia No de casos Años 2011-2012	Tasa * 100.000 hb	
				2011	2012	2011	2012		2011	2012
52250	18	SAN	El Charco	31,911	33,085	2	11	9	6.3	33.2
52390	34	SAN	La Tola	10,682	11,130	0	2	2	0.0	18.0
52473	41	SAN	Mosquera	14,423	14,874	0	3	3	0.0	20.2
52490	43	SAN	Olaya Herrera	29,704	30,081	0	7	7	0.0	23.3
52696	57	SAN	Santa Bárbara	14,993	14,937	2	3	1	13.3	20.1
TOTAL REGIONAL SANQUIANGA				101,713	104,107	4	26	22	3.9	25.0

TOTAL DEPARTAMENTO				1,660,062	1,680,795	189	203	14	11.4	12.1
--------------------	--	--	--	-----------	-----------	-----	-----	----	------	------





Diagnóstico

# Diagnóstico Epidemiológico Comparativo No. de casos y tasa VIH-SIDA Subregión Sanquianga, 2011 - 2012

Código	#	Región	Municipios	Población Total		No. De Casos		Diferencia No de casos Años 2011-2012	Tasa * 100.000 hb	
				2011	2012	2011	2012		2011	2012
52250	18	SAN	El Charco	31,911	33,085	2	2	0	6.3	6.0
52390	34	SAN	La Tola	10,682	11,130	0	5	5	0.0	44.9
52473	41	SAN	Mosquera	14,423	14,874	0	0	0	0.0	0.0
52490	43	SAN	Olaya Herrera	29,704	30,081	1	0	-1	3.4	0.0
52696	57	SAN	Santa Bárbara	14,993	14,937	0	0	0	0.0	0.0
TOTAL REGIONAL SANQUIANGA				101,713	104,107	3	7	4	2.9	6.7

TOTAL DEPARTAMENTO				1,660,062	1,680,795	106	158	52	6.4	9.4
--------------------	--	--	--	-----------	-----------	-----	-----	----	-----	-----





# Diagnóstico Epidemiológico Comparativo No. de casos y tasa Malaria complicada Subregión Sanquianga, 2011 - 2012

Código	#	Región	Municipios	Población Total		No. De Casos		Diferencia No de casos Años 2011-2012	Tasa * 100.000 hb	
				2011	2012	2011	2012		2011	2012
52250	18	SAN	El Charco	31,911	33,085	0	0	0	0.0	0.0
52390	34	SAN	La Tola	10,682	11,130	0	0	0	0.0	0.0
52473	41	SAN	Mosquera	14,423	14,874	0	1	1	0.0	6.7
52490	43	SAN	Olaya Herrera	29,704	30,081	0	1	1	0.0	3.3
52696	57	SAN	Santa Bárbara	14,993	14,937	0	0	0	0.0	0.0
TOTAL REGIONAL SANQUIANGA				101,713	104,107	0	2	2	0.0	1.9

TOTAL DEPARTAMENTO				1,660,062	1,680,795	13	21	8	0.8	1.2
--------------------	--	--	--	-----------	-----------	----	----	---	-----	-----





Diagnóstico

# Diagnóstico Epidemiológico Comparativo No. de casos y tasa Malaria falciparum Subregión Sanquianga, 2011 - 2012

Código	#	Región	Municipios	Población Total		No. De Casos		Diferencia No de casos Años 2011-2012	IPA * 1.000 hb	
				2011	2012	2011	2012		2011	2012
52250	18	SAN	El Charco	31,911	33,085	261	704	443	8.2	21.3
52390	34	SAN	La Tola	10,682	11,130	72	127	55	6.7	11.4
52473	41	SAN	Mosquera	14,423	14,874	476	350	-126	33.0	23.5
52490	43	SAN	Olaya Herrera	29,704	30,081	453	1,205	752	15.3	40.1
52696	57	SAN	Santa Bárbara	14,993	14,937	228	270	42	15.2	18.1
TOTAL REGIONAL SANQUIANGA				101,713	104,107	1,490	2,656	1,166	14.6	25.5

TOTAL DEPARTAMENTO				1,660,062	1,680,795	2,926	6,656	3,730	1.8	4.0
--------------------	--	--	--	-----------	-----------	-------	-------	-------	-----	-----





Diagnóstico

# Diagnóstico Epidemiológico Comparativo No. de casos y tasa Malarie Malarie Subregión Sanquianga, 2011 - 2012

Código	#	Región	Municipios	Población Total		No. De Casos		Diferencia No de casos Años 2011-2012	Tasa * 100.000 hb	
				2011	2012	2011	2012		2011	2012
52250	18	SAN	El Charco	31,911	33,085	0	0	0	0.0	0.0
52390	34	SAN	La Tola	10,682	11,130	0	0	0	0.0	0.0
52473	41	SAN	Mosquera	14,423	14,874	0	0	0	0.0	0.0
52490	43	SAN	Olaya Herrera	29,704	30,081	0	0	0	0.0	0.0
52696	57	SAN	Santa Bárbara	14,993	14,937	0	0	0	0.0	0.0
TOTAL REGIONAL SANQUIANGA				101,713	104,107	0	0	0	0.0	0.0

TOTAL DEPARTAMENTO				1,660,062	1,680,795	1	1	0	0.1	0.1
--------------------	--	--	--	-----------	-----------	---	---	---	-----	-----





Diagnóstico

# Diagnóstico Epidemiológico Comparativo No. de casos y tasa Malaria Mixta Subregión Sanquianga, 2011 - 2012

Código	#	Región	Municipios	Población Total		No. De Casos		Diferencia No de casos Años 2011-2012	Tasa * 100.000 hb	
				2011	2012	2011	2012		2011	2012
52250	18	SAN	El Charco	31,911	33,085	0	0	0	0.0	0.0
52390	34	SAN	La Tola	10,682	11,130	0	0	0	0.0	0.0
52473	41	SAN	Mosquera	14,423	14,874	0	2	2	0.0	13.4
52490	43	SAN	Olaya Herrera	29,704	30,081	0	0	0	0.0	0.0
52696	57	SAN	Santa Bárbara	14,993	14,937	0	0	0	0.0	0.0
TOTAL REGIONAL SANQUIANGA				101,713	104,107	0	2	2	0.0	1.9

TOTAL DEPARTAMENTO				1,660,062	1,680,795	2	5	3	0.1	0.3
--------------------	--	--	--	-----------	-----------	---	---	---	-----	-----





Diagnóstico

# Diagnóstico Epidemiológico Comparativo No. de casos y tasa Malaria vivax Subregión Sanquianga, 2011 - 2012

Código	#	Región	Municipios	Población Total		No. De Casos		Diferencia No de casos Años 2011-2012	Tasa * 100.000 hb	
				2011	2012	2011	2012		2011	2012
52250	18	SAN	El Charco	31,911	33,085	4	19	15	12.5	57.4
52390	34	SAN	La Tola	10,682	11,130	11	7	-4	103.0	62.9
52473	41	SAN	Mosquera	14,423	14,874	10	34	24	69.3	228.6
52490	43	SAN	Olaya Herrera	29,704	30,081	67	27	-40	225.6	89.8
52696	57	SAN	Santa Bárbara	14,993	14,937	36	87	51	240.1	582.4
TOTAL REGIONAL SANQUIANGA				101,713	104,107	128	174	46	125.8	167.1

TOTAL DEPARTAMENTO				1,660,062	1,680,795	669	472	-197	40.3	28.1
--------------------	--	--	--	-----------	-----------	-----	-----	------	------	------







Diagnóstico

# Diagnóstico Epidemiológico Comparativo No. de casos y tasa Malaria total Subregión Sanquianga, 2011 - 2012

Codigo	#	Región	Municipios	Población Total		No. De Casos		Diferencia No de casos Años 2011-2012	IPA * 1.000 hb	
				2011	2012	2011	2012		2011	2012
52250	18	SAN	El Charco	31,911	33,085	265	723	458	8.3	21.9
52390	34	SAN	La Tola	10,682	11,130	83	134	51	7.8	12.0
52473	41	SAN	Mosquera	14,423	14,874	486	387	-99	33.7	26.0
52490	43	SAN	Olaya Herrera	29,704	30,081	520	1,233	713	17.5	41.0
52696	57	SAN	Santa Bárbara	14,993	14,937	264	357	93	17.6	23.9
TOTAL REGIONAL SANQUIANGA				101,713	104,107	1,618	2,834	1,216	15.9	27.2

TOTAL DEPARTAMENTO				1,660,062	1,680,795	3,611	7,155	3,544	2.2	4.3
--------------------	--	--	--	-----------	-----------	-------	-------	-------	-----	-----





Diagnóstico

# Diagnóstico Epidemiológico Comparativo No. de casos y tasa Leishmaniasis Cutanea Subregión Sanquianga, 2011 - 2012

Código	#	Región	Municipios	Población Total		No. De Casos		Diferencia No de casos Años 2011-2012	Tasa * 100.000 hb	
				2011	2012	2011	2012		2011	2012
52250	18	SAN	El Charco	31,911	33,085	23	19	-4	72.1	57.4
52390	34	SAN	La Tola	10,682	11,130	3	1	-2	28.1	9.0
52473	41	SAN	Mosquera	14,423	14,874	0	0	0	0.0	0.0
52490	43	SAN	Olaya Herrera	29,704	30,081	3	5	2	10.1	16.6
52696	57	SAN	Santa Bárbara	14,993	14,937	7	4	-3	46.7	26.8
TOTAL REGIONAL SANQUIANGA				101,713	104,107	36	29	-7	35.4	27.9

TOTAL DEPARTAMENTO				1,660,062	1,680,795	329	317	-12	19.8	18.9
--------------------	--	--	--	-----------	-----------	-----	-----	-----	------	------





# Diagnóstico Epidemiológico Comparativo No. de casos y tasa Leishmaniasis Mucosa Subregión Sanquianga, 2011 - 2012

Código	#	Región	Municipios	Población Total		No. De Casos		Diferencia No de casos Años 2011-2012	Tasa * 100.000 hb	
				2011	2012	2011	2012		2011	2012
52250	18	SAN	El Charco	31,911	33,085	0	0	0	0.0	0.0
52390	34	SAN	La Tola	10,682	11,130	0	0	0	0.0	0.0
52473	41	SAN	Mosquera	14,423	14,874	0	0	0	0.0	0.0
52490	43	SAN	Olaya Herrera	29,704	30,081	0	0	0	0.0	0.0
52696	57	SAN	Santa Bárbara	14,993	14,937	0	0	0	0.0	0.0
TOTAL REGIONAL SANQUIANGA				101,713	104,107	0	0	0	0.0	0.0

TOTAL DEPARTAMENTO				1,660,062	1,680,795	1	2	1	0.1	0.1
--------------------	--	--	--	-----------	-----------	---	---	---	-----	-----





Diagnóstico

# Diagnóstico Epidemiológico Comparativo No. de casos y tasa Leishmaniasis total Subregión Sanquianga, 2011 - 2012

Código	#	Región	Municipios	Población Total		No. De Casos		Diferencia No de casos Años 2011-2012	Tasa * 100.000 hb	
				2011	2012	2011	2012		2011	2012
52250	18	SAN	El Charco	31,911	33,085	23	19	-4	72.1	57.4
52390	34	SAN	La Tola	10,682	11,130	3	1	-2	28.1	9.0
52473	41	SAN	Mosquera	14,423	14,874	0	0	0	0.0	0.0
52490	43	SAN	Olaya Herrera	29,704	30,081	3	5	2	10.1	16.6
52696	57	SAN	Santa Bárbara	14,993	14,937	7	4	-3	46.7	26.8
TOTAL REGIONAL SANQUIANGA				101,713	104,107	36	29	-7	35.4	27.9

TOTAL DEPARTAMENTO				1,660,062	1,680,795	330	319	-11	19.9	19.0
--------------------	--	--	--	-----------	-----------	-----	-----	-----	------	------





Diagnóstico

# Diagnóstico Epidemiológico Comparativo No. de casos y tasa Lepra Subregión Sanquianga, 2011 - 2012

Código	#	Región	Municipios	Población Total		No. De Casos		Diferencia No de casos Años 2011-2012	Tasa * 100.000 hb	
				2011	2012	2011	2012		2011	2012
52250	18	SAN	El Charco	31,911	33,085	0	1	1	0.0	3.0
52390	34	SAN	La Tola	10,682	11,130	0	0	0	0.0	0.0
52473	41	SAN	Mosquera	14,423	14,874	0	0	0	0.0	0.0
52490	43	SAN	Olaya Herrera	29,704	30,081	0	0	0	0.0	0.0
52696	57	SAN	Santa Bárbara	14,993	14,937	0	0	0	0.0	0.0
TOTAL REGIONAL SANQUIANGA				101,713	104,107	0	1	1	0.0	1.0

TOTAL DEPARTAMENTO				1,660,062	1,680,795	2	3	1	0.1	0.2
--------------------	--	--	--	-----------	-----------	---	---	---	-----	-----





Diagnóstico

# Diagnóstico Epidemiológico Comparativo No. de casos y tasa Dengue grave Subregión Sanquianga, 2011 - 2012

Código	#	Región	Municipios	Población Total		No. De Casos		Diferencia No de casos Años 2011-2012	Tasa * 100.000 hb	
				2011	2012	2011	2012		2011	2012
52250	18	SAN	El Charco	31,911	33,085	0	0	0	0.0	0.0
52390	34	SAN	La Tola	10,682	11,130	0	0	0	0.0	0.0
52473	41	SAN	Mosquera	14,423	14,874	0	1	1	0.0	6.7
52490	43	SAN	Olaya Herrera	29,704	30,081	0	0	0	0.0	0.0
52696	57	SAN	Santa Bárbara	14,993	14,937	0	0	0	0.0	0.0
TOTAL REGIONAL SANQUIANGA				101,713	104,107	0	1	1	0.0	1.0
TOTAL DEPARTAMENTO				1,660,062	1,680,795	1	1	0	0.1	0.1





# Diagnóstico Epidemiológico Comparativo No. de casos y tasa Dengue Subregión Sanquianga, 2011 - 2012

Código	#	Región	Municipios	Población Total		No. De Casos		Diferencia No de casos Años 2011-2012	Tasa * 100.000 hb	
				2011	2012	2011	2012		2011	2012
52250	18	SAN	El Charco	31,911	33,085	1	0	-1	3.1	0.0
52390	34	SAN	La Tola	10,682	11,130	0	0	0	0.0	0.0
52473	41	SAN	Mosquera	14,423	14,874	3	2	-1	20.8	13.4
52490	43	SAN	Olaya Herrera	29,704	30,081	2	1	-1	6.7	3.3
52696	57	SAN	Santa Bárbara	14,993	14,937	1	0	-1	6.7	0.0
TOTAL REGIONAL SANQUIANGA				101,713	104,107	7	3	-4	6.9	2.9

TOTAL DEPARTAMENTO				1,660,062	1,680,795	115	44	-71	6.9	2.6
--------------------	--	--	--	-----------	-----------	-----	----	-----	-----	-----





Diagnóstico

# Diagnóstico Epidemiológico Comparativo No. de casos y tasa Meningitis haemophilus influenzae Subregión Sanquianga, 2011 - 2012

Código	#	Región	Municipios	Población Total		No. De Casos		Diferencia No de casos Años 2011-2012	Tasa * 100.000 hb	
				2011	2012	2011	2012		2011	2012
52250	18	SAN	El Charco	31,911	33,085	0	0	0	0.0	0.0
52390	34	SAN	La Tola	10,682	11,130	0	0	0	0.0	0.0
52473	41	SAN	Mosquera	14,423	14,874	0	0	0	0.0	0.0
52490	43	SAN	Olaya Herrera	29,704	30,081	0	0	0	0.0	0.0
52696	57	SAN	Santa Bárbara	14,993	14,937	1	0	-1	6.7	0.0
TOTAL REGIONAL SANQUIANGA				101,713	104,107	1	0	-1	1.0	0.0

TOTAL DEPARTAMENTO				1,660,062	1,680,795	2	1	-1	0.1	0.1
--------------------	--	--	--	-----------	-----------	---	---	----	-----	-----







Diagnóstico

# Diagnóstico Epidemiológico Comparativo No. de casos y tasa Meningitis meningococo Subregión Sanquianga, 2011 - 2012

Código	#	Región	Municipios	Población Total		No. De Casos		Diferencia No de casos Años 2011-2012	Tasa * 100.000 hb	
				2011	2012	2011	2012		2011	2012
52250	18	SAN	El Charco	31,911	33,085	0	0	0	0.0	0.0
52390	34	SAN	La Tola	10,682	11,130	0	0	0	0.0	0.0
52473	41	SAN	Mosquera	14,423	14,874	0	0	0	0.0	0.0
52490	43	SAN	Olaya Herrera	29,704	30,081	0	0	0	0.0	0.0
52696	57	SAN	Santa Bárbara	14,993	14,937	0	0	0	0.0	0.0
TOTAL REGIONAL SANQUIANGA				101,713	104,107	0	0	0	0.0	0.0
TOTAL DEPARTAMENTO				1,660,062	1,680,795	0	1	1	0.0	0.1





Diagnóstico

# Diagnóstico Epidemiológico Comparativo No. de casos y tasa Meningitis neumococo Subregión Sanquianga, 2011 - 2012

Código	#	Región	Municipios	Población Total		No. De Casos		Diferencia No de casos Años 2011-2012	Tasa * 100.000 hb	
				2011	2012	2011	2012		2011	2012
52250	18	SAN	El Charco	31,911	33,085	0	0	0	0.0	0.0
52390	34	SAN	La Tola	10,682	11,130	0	0	0	0.0	0.0
52473	41	SAN	Mosquera	14,423	14,874	0	0	0	0.0	0.0
52490	43	SAN	Olaya Herrera	29,704	30,081	0	0	0	0.0	0.0
52696	57	SAN	Santa Bárbara	14,993	14,937	0	0	0	0.0	0.0
TOTAL REGIONAL SANQUIANGA				101,713	104,107	0	0	0	0.0	0.0

TOTAL DEPARTAMENTO				1,660,062	1,680,795	4	4	0	0.2	0.2
--------------------	--	--	--	-----------	-----------	---	---	---	-----	-----





Diagnóstico

# Diagnóstico Epidemiológico Comparativo No. de casos y tasa Meningitis tuberculosa Subregión Sanquianga, 2011 - 2012

Código	#	Región	Municipios	Población Total		No. De Casos		Diferencia No de casos Años 2011-2012	Tasa * 100.000 hb	
				2011	2012	2011	2012		2011	2012
52250	18	SAN	El Charco	31,911	33,085	0	0	0	0.0	0.0
52390	34	SAN	La Tola	10,682	11,130	0	0	0	0.0	0.0
52473	41	SAN	Mosquera	14,423	14,874	0	0	0	0.0	0.0
52490	43	SAN	Olaya Herrera	29,704	30,081	0	0	0	0.0	0.0
52696	57	SAN	Santa Bárbara	14,993	14,937	0	1	1	0.0	6.7
TOTAL REGIONAL SANQUIANGA				101,713	104,107	0	1	1	0.0	1.0

TOTAL DEPARTAMENTO				1,660,062	1,680,795	11	11	0	0.7	0.7
--------------------	--	--	--	-----------	-----------	----	----	---	-----	-----





Diagnóstico

# Diagnóstico Epidemiológico Comparativo No. de casos y tasa Parálisis flácida aguda Subregión Sanquianga, 2011 - 2012

Codigo	#	Región	Municipios	Población < 15 años		No. De Casos		Diferencia No de casos Años 2011-2012	Tasa * 100.000 < 15 años	
				2011	2012	2011	2012		2011	2012
52250	18	SAN	El Charco	13,094	13,386	0	0	0	0.0	0.0
52390	34	SAN	La Tola	4,582	4,737	1	0	-1	21.8	0.0
52473	41	SAN	Mosquera	5,934	6,080	0	0	0	0.0	0.0
52490	43	SAN	Olaya Herrera	12,654	12,634	0	0	0	0.0	0.0
52696	57	SAN	Santa Bárbara	6,256	6,185	0	0	0	0.0	0.0
TOTAL REGIONAL SANQUIANGA				42,520	43,022	1	0	-1	2.4	0.0

TOTAL DEPARTAMENTO				499,692	497,968	3	8	5	0.6	1.6
--------------------	--	--	--	---------	---------	---	---	---	-----	-----





Diagnóstico

# Diagnóstico Epidemiológico Comparativo No. de casos y tasa Parotiditis Subregión Sanquianga, 2011 - 2012

Código	#	Región	Municipios	Población Total		No. De Casos		Diferencia No de casos Años 2011-2012	Tasa * 100.000 hb	
				2011	2012	2011	2012		2011	2012
52250	18	SAN	El Charco	31,911	33,085	14	0	-14	43.9	0.0
52390	34	SAN	La Tola	10,682	11,130	13	0	-13	121.7	0.0
52473	41	SAN	Mosquera	14,423	14,874	0	0	0	0.0	0.0
52490	43	SAN	Olaya Herrera	29,704	30,081	0	0	0	0.0	0.0
52696	57	SAN	Santa Bárbara	14,993	14,937	0	0	0	0.0	0.0
TOTAL REGIONAL SANQUIANGA				101,713	104,107	27	0	-27	26.5	0.0
TOTAL DEPARTAMENTO				1,660,062	1,680,795	75	155	80	4.5	9.2





# Diagnóstico Epidemiológico Comparativo No. de casos y tasa Tétanos accidental Subregión Sanquianga, 2011 - 2012

Código	#	Región	Municipios	Población Total		No. De Casos		Diferencia No de casos Años 2011-2012	Tasa * 100.000 hb	
				2011	2012	2011	2012		2011	2012
52250	18	SAN	El Charco	31,911	33,085	0	0	0	0.0	0.0
52390	34	SAN	La Tola	10,682	11,130	0	0	0	0.0	0.0
52473	41	SAN	Mosquera	14,423	14,874	0	0	0	0.0	0.0
52490	43	SAN	Olaya Herrera	29,704	30,081	0	1	1	0.0	3.3
52696	57	SAN	Santa Bárbara	14,993	14,937	0	0	0	0.0	0.0
TOTAL REGIONAL SANQUIANGA				101,713	104,107	0	1	1	0.0	1.0
TOTAL DEPARTAMENTO				1,660,062	1,680,795	0	2	2	0.0	0.1





Diagnóstico

# Diagnóstico Epidemiológico Comparativo No. de casos y tasa Tétanos neonatal Subregión Sanquianga, 2011 - 2012

Código	#	Región	Municipios	Población nv		No. De Casos		Diferencia No de casos Años 2011-2012	Tasa * 1.000 nv	
				2011	2012	2011	2012		2011	2012
52250	18	SAN	El Charco	458	502	0	1	1	0.0	2.0
52390	34	SAN	La Tola	78	83	0	0	0	0.0	0.0
52473	41	SAN	Mosquera	149	163	0	0	0	0.0	0.0
52490	43	SAN	Olaya Herrera	405	453	0	0	0	0.0	0.0
52696	57	SAN	Santa Bárbara	80	94	0	0	0	0.0	0.0
TOTAL REGIONAL SANQUIANGA				1,169	1,295	0	1	1	0.0	0.8

TOTAL DEPARTAMENTO				19,554	19,268	0	1	1	0.0	0.1
--------------------	--	--	--	--------	--------	---	---	---	-----	-----





# Diagnóstico Epidemiológico Comparativo No. de casos y tasa Tosferina Subregión Sanquianga, 2011 - 2012

Código	#	Región	Municipios	Población Total		No. De Casos		Diferencia No de casos Años 2011-2012	Tasa * 100.000 hb	
				2011	2012	2011	2012		2011	2012
52250	18	SAN	El Charco	31,911	33,085	0	0	0	0.0	0.0
52390	34	SAN	La Tola	10,682	11,130	0	0	0	0.0	0.0
52473	41	SAN	Mosquera	14,423	14,874	0	0	0	0.0	0.0
52490	43	SAN	Olaya Herrera	29,704	30,081	1	0	-1	3.4	0.0
52696	57	SAN	Santa Bárbara	14,993	14,937	0	0	0	0.0	0.0
TOTAL REGIONAL SANQUIANGA				101,713	104,107	1	0	-1	1.0	0.0

TOTAL DEPARTAMENTO				1,660,062	1,680,795	43	52	9	2.6	3.1
--------------------	--	--	--	-----------	-----------	----	----	---	-----	-----







Diagnóstico

# Diagnóstico Epidemiológico Comparativo No. de casos y tasa Hepatitis A Subregión Sanquianga, 2011 - 2012

Código	#	Región	Municipios	Población Total		No. De Casos		Diferencia No de casos Años 2011-2012	Tasa * 100.000 hb	
				2011	2012	2011	2012		2011	2012
52250	18	SAN	El Charco	31,911	33,085	0	0	0	0.0	0.0
52390	34	SAN	La Tola	10,682	11,130	0	2	2	0.0	18.0
52473	41	SAN	Mosquera	14,423	14,874	0	0	0	0.0	0.0
52490	43	SAN	Olaya Herrera	29,704	30,081	0	0	0	0.0	0.0
52696	57	SAN	Santa Bárbara	14,993	14,937	0	0	0	0.0	0.0
TOTAL REGIONAL SANQUIANGA				101,713	104,107	0	2	2	0.0	1.9

TOTAL DEPARTAMENTO				1,660,062	1,680,795	150	239	89	9.0	14.2
--------------------	--	--	--	-----------	-----------	-----	-----	----	-----	------





Diagnóstico

# Diagnóstico Epidemiológico Comparativo No. de casos y tasa Hepatitis B Subregión Sanquianga, 2011 - 2012

Código	#	Región	Municipios	Población Total		No. De Casos		Diferencia No de casos Años 2011-2012	Tasa * 100.000 hb	
				2011	2012	2011	2012		2011	2012
52250	18	SAN	El Charco	31,911	33,085	5	2	-3	15.7	6.0
52390	34	SAN	La Tola	10,682	11,130	0	0	0	0.0	0.0
52473	41	SAN	Mosquera	14,423	14,874	1	0	-1	6.9	0.0
52490	43	SAN	Olaya Herrera	29,704	30,081	1	0	-1	3.4	0.0
52696	57	SAN	Santa Bárbara	14,993	14,937	1	0	-1	6.7	0.0
TOTAL REGIONAL SANQUIANGA				101,713	104,107	8	2	-6	7.9	1.9

TOTAL DEPARTAMENTO				1,660,062	1,680,795	62	41	-21	3.7	2.4
--------------------	--	--	--	-----------	-----------	----	----	-----	-----	-----





Diagnóstico

# Diagnóstico Epidemiológico Comparativo No. de casos y tasa Anomalías congénitas Subregión Sanquianga, 2011 - 2012

Código	#	Región	Municipios	Población nv		No. De Casos		Diferencia No de casos Años 2011-2012	Tasa * 100.000 nv	
				2011	2012	2011	2012		2011	2012
52250	18	SAN	El Charco	458	502	0	0	0	0.0	0.0
52390	34	SAN	La Tola	78	83	0	0	0	0.0	0.0
52473	41	SAN	Mosquera	149	163	1	0	-1	673.3	0.0
52490	43	SAN	Olaya Herrera	405	453	2	1	-1	494.1	220.7
52696	57	SAN	Santa Bárbara	80	94	1	0	-1	1,256.3	0.0
TOTAL REGIONAL SANQUIANGA				1,169	1,295	4	1	-3	342.1	77.2

TOTAL DEPARTAMENTO				19,554	19,268	134	175	41	685.3	908.2
--------------------	--	--	--	--------	--------	-----	-----	----	-------	-------





Diagnóstico

# Diagnóstico Epidemiológico Comparativo No. de casos y tasa Accidente ofídico Subregión Sanquianga, 2011 - 2012

Código	#	Región	Municipios	Población Total		No. De Casos		Diferencia No de casos Años 2011-2012	Tasa * 100.000 hb	
				2011	2012	2011	2012		2011	2012
52250	18	SAN	El Charco	31,911	33,085	19	16	-3	59.5	48.4
52390	34	SAN	La Tola	10,682	11,130	2	1	-1	18.7	9.0
52473	41	SAN	Mosquera	14,423	14,874	1	2	1	6.9	13.4
52490	43	SAN	Olaya Herrera	29,704	30,081	11	6	-5	37.0	19.9
52696	57	SAN	Santa Bárbara	14,993	14,937	3	3	0	20.0	20.1
TOTAL REGIONAL SANQUIANGA				101,713	104,107	36	28	-8	35.4	26.9

TOTAL DEPARTAMENTO				1,660,062	1,680,795	123	120	-3	7.4	7.1
--------------------	--	--	--	-----------	-----------	-----	-----	----	-----	-----





Diagnóstico

# Diagnóstico Epidemiológico Comparativo No. de casos y tasa Accidente rábico Subregión Sanquianga, 2011 - 2012

Código	#	Región	Municipios	Población Total		No. De Casos		Diferencia No de casos Años 2011-2012	Tasa * 100.000 hb	
				2011	2012	2011	2012		2011	2012
52250	18	SAN	El Charco	31,911	33,085	16	16	0	50.1	48.4
52390	34	SAN	La Tola	10,682	11,130	7	5	-2	65.5	44.9
52473	41	SAN	Mosquera	14,423	14,874	0	6	6	0.0	40.3
52490	43	SAN	Olaya Herrera	29,704	30,081	22	5	-17	74.1	16.6
52696	57	SAN	Santa Bárbara	14,993	14,937	1	1	0	6.7	6.7
TOTAL REGIONAL SANQUIANGA				101,713	104,107	46	33	-13	45.2	31.7

TOTAL DEPARTAMENTO				1,660,062	1,680,795	830	1,920	1,090	50.0	114.2
--------------------	--	--	--	-----------	-----------	-----	-------	-------	------	-------





Diagnóstico

# Diagnóstico Epidemiológico Comparativo No. de casos y tasa ESAVI Subregión Sanquianga, 2011 - 2012

Código	#	Región	Municipios	Población Total		No. De Casos		Diferencia No de casos Años 2011-2012	Tasa * 100.000 hb	
				2011	2012	2011	2012		2011	2012
52250	18	SAN	El Charco	31,911	33,085	0	0	0	0.0	0.0
52390	34	SAN	La Tola	10,682	11,130	0	0	0	0.0	0.0
52473	41	SAN	Mosquera	14,423	14,874	0	0	0	0.0	0.0
52490	43	SAN	Olaya Herrera	29,704	30,081	0	0	0	0.0	0.0
52696	57	SAN	Santa Bárbara	14,993	14,937	0	0	0	0.0	0.0
TOTAL REGIONAL SANQUIANGA				101,713	104,107	0	0	0	0.0	0.0

TOTAL DEPARTAMENTO				1,660,062	1,680,795	15	22	7	0.9	1.3
--------------------	--	--	--	-----------	-----------	----	----	---	-----	-----





Diagnóstico

# Diagnóstico Epidemiológico Comparativo No. de casos y tasa ESI-IRAG Subregión Sanquianga, 2011 - 2012

Codigo	#	Región	Municipios	Población Total		No. De Casos		Diferencia No de casos Años 2011-2012	Tasa * 100.000 hb	
				2011	2012	2011	2012		2011	2012
52250	18	SAN	El Charco	31,911	33,085	0	0	0	0.0	0.0
52390	34	SAN	La Tola	10,682	11,130	0	0	0	0.0	0.0
52473	41	SAN	Mosquera	14,423	14,874	0	0	0	0.0	0.0
52490	43	SAN	Olaya Herrera	29,704	30,081	0	0	0	0.0	0.0
52696	57	SAN	Santa Bárbara	14,993	14,937	0	0	0	0.0	0.0
TOTAL REGIONAL SANQUIANGA				101,713	104,107	0	0	0	0.0	0.0

TOTAL DEPARTAMENTO				1,660,062	1,680,795	0	7	7	0.0	0.4
--------------------	--	--	--	-----------	-----------	---	---	---	-----	-----





Diagnóstico

# Diagnóstico Epidemiológico Comparativo No. de casos y tasa ETA-Brotos Subregión Sanquianga, 2011 - 2012

Código	#	Región	Municipios	Población Total		No. De Casos		Diferencia No de casos Años 2011-2012	Tasa * 100.000 hb	
				2011	2012	2011	2012		2011	2012
52250	18	SAN	El Charco	31,911	33,085	0	0	0	0.0	0.0
52390	34	SAN	La Tola	10,682	11,130	0	0	0	0.0	0.0
52473	41	SAN	Mosquera	14,423	14,874	0	0	0	0.0	0.0
52490	43	SAN	Olaya Herrera	29,704	30,081	0	0	0	0.0	0.0
52696	57	SAN	Santa Bárbara	14,993	14,937	0	0	0	0.0	0.0
TOTAL REGIONAL SANQUIANGA				101,713	104,107	0	0	0	0.0	0.0

TOTAL DEPARTAMENTO				1,660,062	1,680,795	25	33	8	1.5	2.0
--------------------	--	--	--	-----------	-----------	----	----	---	-----	-----







# Diagnóstico Epidemiológico Comparativo No. de casos y tasa ETA-Individual Subregión Sanquianga, 2011 - 2012

Código	#	Región	Municipios	Población Total		No. De Casos		Diferencia No de casos Años 2011-2012	Tasa * 100.000 hb	
				2011	2012	2011	2012		2011	2012
52250	18	SAN	El Charco	31,911	33,085	0	0	0	0.0	0.0
52390	34	SAN	La Tola	10,682	11,130	0	0	0	0.0	0.0
52473	41	SAN	Mosquera	14,423	14,874	0	0	0	0.0	0.0
52490	43	SAN	Olaya Herrera	29,704	30,081	0	0	0	0.0	0.0
52696	57	SAN	Santa Bárbara	14,993	14,937	0	0	0	0.0	0.0
TOTAL REGIONAL SANQUIANGA				101,713	104,107	0	0	0	0.0	0.0

TOTAL DEPARTAMENTO				1,660,062	1,680,795	184	141	-43	11.1	8.4
--------------------	--	--	--	-----------	-----------	-----	-----	-----	------	-----





Diagnóstico

# Diagnóstico Epidemiológico Comparativo No. de casos y tasa Hipotiroidismo congénito Subregión Sanquianga, 2011 - 2012

Codigo	#	Región	Municipios	Población < 1 año		No. De Casos		Diferencia No de casos Años 2011-2012	Tasa * 100.000 < 1 año	
				2011	2012	2011	2012		2011	2012
52250	18	SAN	El Charco	972	1,014	0	0	0	0.0	0.0
52390	34	SAN	La Tola	332	350	0	0	0	0.0	0.0
52473	41	SAN	Mosquera	415	424	0	0	0	0.0	0.0
52490	43	SAN	Olaya Herrera	893	903	0	0	0	0.0	0.0
52696	57	SAN	Santa Bárbara	457	450	0	0	0	0.0	0.0
TOTAL REGIONAL SANQUIANGA				3,069	3,141	0	0	0	0.0	0.0

TOTAL DEPARTAMENTO				32,655	32,681	9	12	3	27.6	36.7
--------------------	--	--	--	--------	--------	---	----	---	------	------





Diagnóstico

# Diagnóstico Epidemiológico Comparativo No. de casos y tasa Intoxicación con fármacos Subregión Sanquianga, 2011 - 2012

Código	#	Región	Municipios	Población Total		No. De Casos		Diferencia No de casos Años 2011-2012	Tasa * 100.000 hb	
				2011	2012	2011	2012		2011	2012
52250	18	SAN	El Charco	31,911	33,085	1	2	1	3.1	6.0
52390	34	SAN	La Tola	10,682	11,130	0	0	0	0.0	0.0
52473	41	SAN	Mosquera	14,423	14,874	0	0	0	0.0	0.0
52490	43	SAN	Olaya Herrera	29,704	30,081	0	0	0	0.0	0.0
52696	57	SAN	Santa Bárbara	14,993	14,937	1	0	-1	6.7	0.0
TOTAL REGIONAL SANQUIANGA				101,713	104,107	2	2	0	2.0	1.9

TOTAL DEPARTAMENTO				1,660,062	1,680,795	310	330	20	18.7	19.6
--------------------	--	--	--	-----------	-----------	-----	-----	----	------	------





Diagnóstico

# Diagnóstico Epidemiológico Comparativo No. de casos y tasa Intoxicación con gases Subregión Sanquianga, 2011 - 2012

Código	#	Región	Municipios	Población Total		No. De Casos		Diferencia No de casos Años 2011-2012	Tasa * 100.000 hb	
				2011	2012	2011	2012		2011	2012
52250	18	SAN	El Charco	31,911	33,085	0	0	0	0.0	0.0
52390	34	SAN	La Tola	10,682	11,130	0	0	0	0.0	0.0
52473	41	SAN	Mosquera	14,423	14,874	0	0	0	0.0	0.0
52490	43	SAN	Olaya Herrera	29,704	30,081	0	0	0	0.0	0.0
52696	57	SAN	Santa Bárbara	14,993	14,937	0	0	0	0.0	0.0
TOTAL REGIONAL SANQUIANGA				101,713	104,107	0	0	0	0.0	0.0

TOTAL DEPARTAMENTO				1,660,062	1,680,795	15	28	13	0.9	1.7
--------------------	--	--	--	-----------	-----------	----	----	----	-----	-----





Diagnóstico

# Diagnóstico Epidemiológico Comparativo No. de casos y tasa Intoxicación con metanol Subregión Sanquianga, 2011 - 2012

Codigo	#	Región	Municipios	Población Total		No. De Casos		Diferencia No de casos Años 2011-2012	Tasa * 100.000 hb	
				2011	2012	2011	2012		2011	2012
52250	18	SAN	El Charco	31,911	33,085	2	0	-2	6.3	0.0
52390	34	SAN	La Tola	10,682	11,130	0	1	1	0.0	9.0
52473	41	SAN	Mosquera	14,423	14,874	0	0	0	0.0	0.0
52490	43	SAN	Olaya Herrera	29,704	30,081	0	0	0	0.0	0.0
52696	57	SAN	Santa Bárbara	14,993	14,937	0	0	0	0.0	0.0
TOTAL REGIONAL SANQUIANGA				101,713	104,107	2	1	-1	2.0	1.0

TOTAL DEPARTAMENTO				1,660,062	1,680,795	26	25	-1	1.6	1.5
--------------------	--	--	--	-----------	-----------	----	----	----	-----	-----





# Diagnóstico Epidemiológico

## Comparativo No. de casos y tasa

### Intoxicación otras sustancias químicas

#### Subregión Sanquianga, 2011 - 2012

Código	#	Región	Municipios	Población Total		No. De Casos		Diferencia No de casos Años 2011-2012	Tasa * 100.000 hb	
				2011	2012	2011	2012		2011	2012
52250	18	SAN	El Charco	31,911	33,085	1	2	1	3.1	6.0
52390	34	SAN	La Tola	10,682	11,130	0	0	0	0.0	0.0
52473	41	SAN	Mosquera	14,423	14,874	0	0	0	0.0	0.0
52490	43	SAN	Olaya Herrera	29,704	30,081	1	0	-1	3.4	0.0
52696	57	SAN	Santa Bárbara	14,993	14,937	0	0	0	0.0	0.0
TOTAL REGIONAL SANQUIANGA				101,713	104,107	2	2	0	2.0	1.9
TOTAL DEPARTAMENTO				1,660,062	1,680,795	273	86	-187	16.4	5.1





Diagnóstico

# Diagnóstico Epidemiológico Comparativo No. de casos y tasa Intoxicación con plaguicidas Subregión Sanquianga, 2011 - 2012

Código	#	Región	Municipios	Población Total		No. De Casos		Diferencia No de casos Años 2011-2012	Tasa * 100.000 hb	
				2011	2012	2011	2012		2011	2012
52250	18	SAN	El Charco	31,911	33,085	4	8	4	12.5	24.2
52390	34	SAN	La Tola	10,682	11,130	0	0	0	0.0	0.0
52473	41	SAN	Mosquera	14,423	14,874	0	1	1	0.0	6.7
52490	43	SAN	Olaya Herrera	29,704	30,081	5	0	-5	16.8	0.0
52696	57	SAN	Santa Bárbara	14,993	14,937	0	0	0	0.0	0.0
TOTAL REGIONAL SANQUIANGA				101,713	104,107	9	9	0	8.8	8.6

TOTAL DEPARTAMENTO				1,660,062	1,680,795	495	435	-60	29.8	25.9
--------------------	--	--	--	-----------	-----------	-----	-----	-----	------	------





Diagnóstico

# Diagnóstico Epidemiológico Comparativo No. de casos y tasa Intoxicación con solventes Subregión Sanquianga, 2011 - 2012

Codigo	#	Región	Municipios	Población Total		No. De Casos		Diferencia No de casos Años 2011-2012	Tasa * 100.000 hb	
				2011	2012	2011	2012		2011	2012
52250	18	SAN	El Charco	31,911	33,085	1	1	0	3.1	3.0
52390	34	SAN	La Tola	10,682	11,130	0	0	0	0.0	0.0
52473	41	SAN	Mosquera	14,423	14,874	0	0	0	0.0	0.0
52490	43	SAN	Olaya Herrera	29,704	30,081	0	0	0	0.0	0.0
52696	57	SAN	Santa Bárbara	14,993	14,937	0	0	0	0.0	0.0
TOTAL REGIONAL SANQUIANGA				101,713	104,107	1	1	0	1.0	1.0

TOTAL DEPARTAMENTO				1,660,062	1,680,795	19	33	14	1.1	2.0
--------------------	--	--	--	-----------	-----------	----	----	----	-----	-----







Diagnóstico

# Diagnóstico Epidemiológico

## Comparativo No. de casos y tasa

### Intoxicación con sustancias psicoactivas

#### Subregión Sanquianga, 2011 - 2012

Código	#	Región	Municipios	Población Total		No. De Casos		Diferencia No de casos Años 2011-2012	Tasa * 100.000 hb	
				2011	2012	2011	2012		2011	2012
52250	18	SAN	El Charco	31,911	33,085	0	2	2	0.0	6.0
52390	34	SAN	La Tola	10,682	11,130	0	0	0	0.0	0.0
52473	41	SAN	Mosquera	14,423	14,874	0	0	0	0.0	0.0
52490	43	SAN	Olaya Herrera	29,704	30,081	0	0	0	0.0	0.0
52696	57	SAN	Santa Bárbara	14,993	14,937	0	0	0	0.0	0.0
TOTAL REGIONAL SANQUIANGA				101,713	104,107	0	2	2	0.0	1.9

TOTAL DEPARTAMENTO				1,660,062	1,680,795	34	86	52	2.0	5.1
--------------------	--	--	--	-----------	-----------	----	----	----	-----	-----





Diagnóstico

# Diagnóstico Epidemiológico Comparativo No. de casos y tasa Leucemia Linfoide Aguda Subregión Sanquianga, 2011 - 2012

Código	#	Región	Municipios	Población < 15 años		No. De Casos		Diferencia No de casos Años 2011-2012	Tasa * 100.000 < 15 años	
				2011	2012	2011	2012		2011	2012
52250	18	SAN	El Charco	13,094	13,386	0	0	0	0.0	0.0
52390	34	SAN	La Tola	4,582	4,737	0	0	0	0.0	0.0
52473	41	SAN	Mosquera	5,934	6,080	0	0	0	0.0	0.0
52490	43	SAN	Olaya Herrera	12,654	12,634	0	0	0	0.0	0.0
52696	57	SAN	Santa Bárbara	6,256	6,185	0	0	0	0.0	0.0
TOTAL REGIONAL SANQUIANGA				42,520	43,022	0	0	0	0.0	0.0

TOTAL DEPARTAMENTO				499,692	497,968	4	13	9	0.8	2.6
--------------------	--	--	--	---------	---------	---	----	---	-----	-----





Diagnóstico

# Diagnóstico Epidemiológico Comparativo No. de casos y tasa Leucemia Mieloide Aguda Subregión Sanquianga, 2011 - 2012

Codigo	#	Región	Municipios	Población < 15 años		No. De Casos		Diferencia No de casos Años 2011-2012	Tasa * 100.000 < 15 años	
				2011	2012	2011	2012		2011	2012
52250	18	SAN	El Charco	13,094	13,386	0	0	0	0.0	0.0
52390	34	SAN	La Tola	4,582	4,737	0	0	0	0.0	0.0
52473	41	SAN	Mosquera	5,934	6,080	0	0	0	0.0	0.0
52490	43	SAN	Olaya Herrera	12,654	12,634	0	0	0	0.0	0.0
52696	57	SAN	Santa Bárbara	6,256	6,185	0	0	0	0.0	0.0
TOTAL REGIONAL SANQUIANGA				42,520	43,022	0	0	0	0.0	0.0

TOTAL DEPARTAMENTO				499,692	497,968	1	1	0	0.2	0.2
--------------------	--	--	--	---------	---------	---	---	---	-----	-----





Diagnóstico

# Diagnóstico Epidemiológico Comparativo No. de casos y tasa Enfermedad Diarreica Aguda Subregión Sanquianga, 2011 - 2012

Código	#	Región	Municipios	Población Total		No. De Casos		Diferencia No de casos Años 2011-2012	Tasa * 1.000 hb	
				2011	2012	2011	2012		2011	2012
52250	18	SAN	El Charco	31,911	33,085	945	868	-77	29.6	26.2
52390	34	SAN	La Tola	10,682	11,130	125	124	-1	11.7	11.1
52473	41	SAN	Mosquera	14,423	14,874	274	208	-66	19.0	14.0
52490	43	SAN	Olaya Herrera	29,704	30,081	906	870	-36	30.5	28.9
52696	57	SAN	Santa Bárbara	14,993	14,937	491	548	57	32.7	36.7
TOTAL REGIONAL SANQUIANGA				101,713	104,107	2,741	2,618	-123	26.9	25.1

TOTAL DEPARTAMENTO				1,660,062	1,680,795	91,276	89,798	-1,478	55.0	53.4
--------------------	--	--	--	-----------	-----------	--------	--------	--------	------	------





Diagnóstico

# Diagnóstico Epidemiológico Comparativo No. de casos y tasa Enfermedad Diarreica Aguda en menores de 5 años Subregión Sanquianga, 2011 - 2012

Código	#	Región	Municipios	Población < 5 años		No. De Casos		Diferencia No de casos Años 2011-2012	Tasa * 1.000 < 5 Años	
				2011	2012	2011	2012		2011	2012
52250	18	SAN	El Charco	4,607	4,756	619	502	-117	134.4	105.6
52390	34	SAN	La Tola	1,619	1,686	71	64	-7	43.9	38.0
52473	41	SAN	Mosquera	2,110	2,160	150	140	-10	71.1	64.8
52490	43	SAN	Olaya Herrera	4,337	4,334	664	541	-123	153.1	124.8
52696	57	SAN	Santa Bárbara	2,282	2,253	299	245	-54	131.0	108.7
TOTAL REGIONAL SANQUIANGA				14,955	15,189	1,803	1,492	-311	120.6	98.2

TOTAL DEPARTAMENTO				163,808	163,527	33,027	31,547	-1,480	201.6	192.9
--------------------	--	--	--	---------	---------	--------	--------	--------	-------	-------





Diagnóstico

# Diagnóstico Epidemiológico Comparativo No. de casos y tasa Infección Respiratoria Aguda Subregión Sanquianga, 2011 - 2012

Codigo	#	Región	Municipios	Población Total		No. De Casos		Diferencia No de casos Años 2011-2012	Tasa * 1.000 hb	
				2011	2012	2011	2012		2011	2012
52250	18	SAN	El Charco	31,911	33,085	1,663	2,195	532	52.1	66.3
52390	34	SAN	La Tola	10,682	11,130	552	590	38	51.7	53.0
52473	41	SAN	Mosquera	14,423	14,874	738	530	-208	51.2	35.6
52490	43	SAN	Olaya Herrera	29,704	30,081	1,025	1,008	-17	34.5	33.5
52696	57	SAN	Santa Bárbara	14,993	14,937	511	214	-297	34.1	14.3
TOTAL REGIONAL SANQUIANGA				101,713	104,107	4,489	4,537	48	44.1	43.6

TOTAL DEPARTAMENTO				1,660,062	1,680,795	137,160	164,077	26,917	82.6	97.6
--------------------	--	--	--	-----------	-----------	---------	---------	--------	------	------





# Diagnóstico Epidemiológico

## Comparativo No. de casos y tasa

### Infección Respiratoria Aguda en menores de 5 años

### Subregión Sanquianga, 2011 - 2012

Codigo	#	Región	Municipios	Población < 5 años		No. De Casos		Diferencia No de casos Años 2011-2012	Tasa * 1.000 < 5 años	
				2011	2012	2011	2012		2011	2012
52250	18	SAN	El Charco	4,607	4,756	0	1,310	1,310	0.0	275.4
52390	34	SAN	La Tola	1,619	1,686	0	304	304	0.0	180.3
52473	41	SAN	Mosquera	2,110	2,160	0	302	302	0.0	139.8
52490	43	SAN	Olaya Herrera	4,337	4,334	0	509	509	0.0	117.4
52696	57	SAN	Santa Bárbara	2,282	2,253	0	118	118	0.0	52.4
TOTAL REGIONAL SANQUIANGA				14,955	15,189	0	2,543	2,543	0.0	167.4

TOTAL DEPARTAMENTO				163,808	163,527	0	54,959	54,959	0.0	336.1
--------------------	--	--	--	---------	---------	---	--------	--------	-----	-------

Nota: Para el año 2011 la captación de los datos de IRA en menor de 5 años, se la hizo a través de diferentes códigos y con diferentes grupos etareos



# Sanquianga

## 5. Programas de salud pública



Claude Monet 1840 - 1926







Diagnóstico

# Diagnóstico Epidemiológico

## Censo sanitario 2012 y localidades piloto donde se implemento la estrategia de entornos saludables, Subregión Sanquianga

Codigo	#	Región	Municipios	Número de Establecimientos Sector Urbano	Número de Establecimientos Sector Rural	Total Establecimientos	Localidades Piloto donde se implemento Estrategia de Entornos Saludables
52250	18	SAN	El Charco	306	250	556	Playa Bazan
52390	34	SAN	La Tola	212	80	292	Nerete
52473	41	SAN	Mosquera	86	79	165	Playa Nueva
52490	43	SAN	Olaya Herrera	240	442	682	Nueva balsa
52696	57	SAN	Santa Bárbara	94	124	218	Brazo Patiano
TOTAL REGIONAL SANQUIANGA				938	975	1,913	0
TOTAL DEPARTAMENTO				27,197	10,024	37,221	0





# Diagnóstico Epidemiológico

## Cobertura y Calidad del agua, año 2012

### Subregión Sanquianga

Código	#	Región	Municipios	POBLACIÓN URBANA DANE 2012	% COBERTURA SISTEMA ACUEDUCTO URBANO	POBLACIÓN URBANA CON SISTEMA ACUEDUCTO	POBLACIÓN URBANA SIN SISTEMA DE ACUEDUCTO	POBLACIÓN URBANA CON AGUA POTABLE	POBLACIÓN URBANA SIN AGUA POTABLE	POBLACIÓN RURAL DANE 2012	% COBERTURA SISTEMA ACUEDUCTO RURAL	POBLACIÓN RURAL CON SISTEMA DE ACUEDUCTO	POBLACIÓN RURAL SIN SISTEMA DE ACUEDUCTO	POBLACIÓN RURAL CON AGUA POTABLE	POBLACIÓN RURAL SIN AGUA POTABLE	% POBLACIÓN RURAL CON AGUA POTABLE
52250	18	SAN	El Charco	8988	93	8359	629	0	8.988	24.097	0	0	24.097	0	24.097	0
52390	34	SAN	La Tola	8116	0	0	8.116	0	8.116	3.014	0	0	3.014	0	3.014	0
52473	41	SAN	Mosquera	5097	0	0	5.097	0	5.097	9.777	0	0	9.777	0	9.777	0
52490	43	SAN	Olaya Herrera	9313	69	6426	2.887	0	9.313	20.768	40	8.307	12.461	0	20.768	0,0
52696	57	SAN	Santa Bárbara	2857	85	2428	429	0	2.857	12.080	1	121	11.959	0	12.080	0
TOTAL REGIONAL SANQUIANGA				34.371		17.213	17.158	0	34.371	69.736		8.428	61.308	0,0	69.736	

TOTAL DEPARTAMENTO				814.726		756.478	58.248	455.245	359.481	866.129		545.652	320.477	441	850.622	
--------------------	--	--	--	---------	--	---------	--------	---------	---------	---------	--	---------	---------	-----	---------	--





# Diagnóstico Epidemiológico

## Gestión sanitaria y Ambiental en IPS públicas y privadas

### -Equipos emisores de radiaciones ionizantes con licencia de funcionamiento, año 2012

#### Subregión Sanquianga

Codigo	#	Región	Municipios	MANEJO ADECUADO DE RESIDUOS HOSPITALARIOS EN IPS PÚBLICAS Y PRIVADAS						EQUIPOS EMISORES DE RADIACIONES IONIZANTES CON LICENCIA		
				No. IPS PÚBLICAS Y PRIVADAS	CUMPLE REQUERIMIENTOS EN GESTIÓN INTERNA EN MANEJO DE RESIDUOS	% IPS QUE CUMPLE CON LA GESTIÓN INTERNA EN MANEJO DE RESIDUOS	% COBERTURA SERVICIO DE RECOLECCIÓN DE RESIDUOS PELIGROSOS POR EMPRESAS AUTORIZADAS	ACCESO A SERVICIO DE RECOLECCIÓN EN ÁREA URBANA POR EMPRESAS AUTORIZADAS	ACCESO A SERVICIO DE RECOLECCIÓN EN ÁREA RURAL POR EMPRESAS AUTORIZADAS	No. DE EQUIPOS EMISORES DE RADIACIONES IONIZANTES	No. DE EQUIPOS CON LICENCIA DE FUNCIONAMIENTO	% EQUIPOS QUE OPERAN CON LICENCIA FUNCIONAMIENTO
52250	18	SAN	El Charco	10	0	0	10	0	0	3	1	33
52390	34	SAN	La Tola	4	0	0	25	1	0	0	0	0
52473	41	SAN	Mosquera	1	0	0	100	1	0	0	0	0
52490	43	SAN	Olaya Herrera	10	0	0	10	1	0	0	0	0
52696	57	SAN	Santa Bárbara	4	0	0	25	1	0	0	0	0
TOTAL REGIONAL SANQUIANGA				29	0	0	34	1	0	3	1	33
TOTAL DEPARTAMENTO				1.159	633	55	63	9	2	156	118	76





# Diagnostico Epidemiológico

## Programa control de medicamentos y sustancias potencialmente toxicas, año 2012 .

### Subregión Sanquianga

Codigo	#	Región	Municipios	ESTABLECIMIENTOS FARMACEUTICOS			AGROQUIMICOS QUE MANEJAN PLAGUICIDAS		
				No. De ESTABLECIMIENTOS FARMACÉUTICOS	CUMPLE REQUERIMIENTOS NORMATIVOS PARA ESTABLECIMIENTOS FARMACÉUTICOS	% DE ESTABLECIMIENTOS QUE CUMPLEN CON LA NORMATIVIDAD	No, de ESTABLECIMIENTOS AGROQUIMICOS QUE MANEJAN PLAGUICIDAS	CUENTAN CON CONCEPTO SANITARIO	% DE ESTABLECIMIENTOS QUE CUENTAN CON CONCEPTO SANITARIO
52250	18	SAN	El Charco	8	8	100	5	3	60
52390	34	SAN	La Tola	4	4	100	S.D	0	0
52473	41	SAN	Mosquera	4	4	100	SD	0	0
52490	43	SAN	Olaya Herrera	14	14	100	8	7	88
52696	57	SAN	Santa Bárbara	5	5	100	S.D	0	0
TOTAL REGIONAL SANQUIANGA				35	35	100	13	10	77
TOTAL DEPARTAMENTO				859	859	100	395	278	70





Diagnóstico

# Diagnostico Epidemiológico Cobertura de vacunación antirrábica, año 2011 - 2012 Subregión Sanquianga

Codigo	#	Región	Municipios	POBLACION CANINA Y FELINA		ANIMALES VACUNADOS		Diferencia No de casos Años 2011-2012	COBERTURA	
				2011	2012	2011	2012		2011	2012
52250	18	SAN	El Charco	1.231	1.580	461	1.527	1.066	37,5	96,6
52390	34	SAN	La Tola	983	983	604	797	193	61,4	81,1
52473	41	SAN	Mosquera	931	931	850	747	-103	91,3	80,3
52490	43	SAN	Olaya Herrera	1.781	1.781	1.608	721	-887	90,3	40,5
52696	57	SAN	Santa Bárbara	725	725	658	612	-46	90,8	84,4
TOTAL REGIONAL SANQUIANGA				5.650	5.999	4.181	4.404	223	74,0	73,4

TOTAL DEPARTAMENTO				200.780	207.983	173.421	176.554	3.133	86,4	84,9
--------------------	--	--	--	---------	---------	---------	---------	-------	------	------





# Diagnostico Epidemiológico

## Coberturas de vacunación (porcentaje)

### Subregión Sanquianga, 2012

Codigo	#	Región	Municipios	Población < 1 año	BCG		POLIO		HEPATITIS B (PENTA 3 DOSIS)		DPT (PENTA 3 DOSIS)		NEUMOCOCO (2 DOSIS)		ROTAVIRUS (2 DOSIS)	
					1 Dosis	BCG %	3 Dosis	Polio %	3 Dosis	Hepatitis B (Penta 3 Dosis) %	3 Dosis	DPT (Penta 3 Dosis) %	2 Dosis	Neumoco co %	2 Dosis	Rotavir us %
52250	18	SAN	El Charco	837	496	59	595	71	595	71	595	71	622	74	602	8,5
52390	34	SAN	La Tola	187	125	67	151	81	151	81	151	81	147	79	147	43,2
52473	41	SAN	Mosquera	169	90	53	149	88	149	88	149	88	152	90	148	52,2
52490	43	SAN	Olaya Herrera	800	443	55	762	95	762	95	762	95	545	68	482	11,9
52696	57	SAN	Santa Bárbara	326	145	44	294	90	294	90	294	90	265	81	256	27,7
TOTAL REGIONAL SANQUIANGA				2.319	1.299	56,02	1.951	84,13	1.951	84,13	1.951	84,13	1.731	74,64	1.635	70,50

TOTAL DEPARTAMENTO	24.493	19.753	80,65	20.697	84,50	20.694	84,49	20.694	84,49	20.642	84,28	20.083	81,99
--------------------	--------	--------	-------	--------	-------	--------	-------	--------	-------	--------	-------	--------	-------





Diagnóstico

# Diagnostico Epidemiológico

## Coberturas de vacunación (porcentaje)

### Subregión Sanquianga, 2012

Codigo	#	Región	Municipios	INFLUENZA			TRIPLE VIRAL			FIEBRE AMARILLA		
				Población de 6 a 23 meses	2 Dosis	Influenza %	Población de 1 Año	Dosis Unica	Triple Viral %	Población de 1 Año	Dosis Unica	Fiebre Amarilla %
52250	18	SAN	El Charco	1.226	536	43,74	807	613	75,96	807	621	76,95
52390	34	SAN	La Tola	277	144	52,08	183	161	87,98	183	161	87,98
52473	41	SAN	Mosquera	256	117	45,79	171	165	96,49	171	165	96,49
52490	43	SAN	Olaya Herrera	1.181	523	44,28	781	677	86,68	781	698	89,37
52696	57	SAN	Santa Bárbara	490	230	46,94	327	304	92,97	327	304	92,97
TOTAL REGIONAL SANQUIANGA				3.429	1.550	45,21	2.269	1.920	84,62	2.269	1.949	85,90

TOTAL DEPARTAMENTO				36.728	15.881	43,24	24.479	21.620	88,32	24.479	21.822	89,15
--------------------	--	--	--	--------	--------	-------	--------	--------	-------	--------	--------	-------





Diagnóstico

# Diagnostico Epidemiológico

## Prevalencia DNT Crónica, Aguda, Global en menores de cinco años

### Año 2008 a 2011 metodología NCHS

### Año 2012 metodología nuevos patrones OMS

### Subregión Sanquianga, 2012

Codigo	#	Región	Municipios	PREVALENCIA DESNUTRICIÓN CRÓNICA (%)					PREVALENCIA DESNUTRICIÓN AGUDA (%)					PREVALENCIA DESNUTRICIÓN GLOBAL (%)					OBESIDA D (%)
				2008	2009	2010	2011	2012	2008	2009	2010	2011	2012	2008	2009	2010	2011	2012	2012
52250	18	SAN	El Charco	35,0	30,0	21,0	22,0	23,4	27,0	9,0	7,0	7,0	2,5	33,0	11,0	14,0	12,0	6,4	2,2
52390	34	SAN	La Tola	0,0	21,0	0,0	8,0	29,0	0,0	7,0	0,0	8,0	6,5	0,0	12,0	0,0	8,0	6,5	6,5
52473	41	SAN	Mosquera	0,0	10,0	6,0	6,0	SD	0,0	9,0	17,0	9,0	SD	0,0	9,0	8,0	7,0	SD	SD
52490	43	SAN	Olaya Herrera	0,0	19,0	0,0	0,0	SD	0,0	5,0	0,0	0,0	SD	0,0	7,0	0,0	0,0	SD	SD
52696	57	SAN	Santa Bárbara	0,0	0,0	0,0	26,0	16,1	0,0	0,0	0,0	5,0	0,0	0,0	0,0	0,0	15,0	0,0	9,7
TOTAL REGIONAL SANQUIANGA				10,2	18,1	7,2	12,5	24,1	7,9	6,1	4,5	5,1	3,2	9,6	7,8	5,4	7,8	6,0	3,6

TOTAL DEPARTAMENTO				13,2	16,2	17,6	15,6	23,6	5,1	5,3	6,7	6,7	2,2	9,0	9,7	13,9	11,5	5,8	2,7
--------------------	--	--	--	------	------	------	------	------	-----	-----	-----	-----	-----	-----	-----	------	------	-----	-----





# Sanquianga

## 6. Aseguramiento



Claude Monet 1840 - 1926





# Diagnostico Epidemiológico

## Aseguramiento Régimen Contributivo

### Subregión Sanquianga, 2011 - 2012

Codigo	#	Región	Municipios	POBLACION DANE		REGIMEN CONTRIBUTIVO		Diferencia No de Afiliados Años 2011-2012	% COBERTURA	
				2011	2012	2011	2012		2011	2012
52250	18	SAN	El Charco	31.911	33.085	244	439	195	0,8	1,3
52390	34	SAN	La Tola	10.682	11.130	15	90	75	0,1	0,8
52473	41	SAN	Mosquera	14.423	14.874	140	268	128	1,0	1,8
52490	43	SAN	Olaya Herrera	29.704	30.081	156	320	164	0,5	1,1
52696	57	SAN	Santa Bárbara	14.993	14.937	77	113	36	0,5	0,8
TOTAL REGIONAL SANQUIANGA				101.713	104.107	632	1.230	598	0,6	1,2

TOTAL DEPARTAMENTO				1.660.062	1.680.795	247.110	251.598	4.488	14,9	15,0
--------------------	--	--	--	-----------	-----------	---------	---------	-------	------	------





Diagnóstico

# Diagnostico Epidemiológico

## Aseguramiento Régimen Subsidiado

### Subregión Sanquianga, 2011 - 2012

Codigo	#	Región	Municipios	POBLACION DANE		REGIMEN SUBSIDIADO		Diferencia No de Afiliados Años 2011-2012	% COBERTURA	
				2011	2012	2011	2012		2011	2012
52250	18	SAN	El Charco	31.911	33.085	15.935	18.097	2.162	49,9	54,7
52390	34	SAN	La Tola	10.682	11.130	5.433	5.522	89	50,9	49,6
52473	41	SAN	Mosquera	14.423	14.874	10.338	10.007	-331	71,7	67,3
52490	43	SAN	Olaya Herrera	29.704	30.081	17.150	18.231	1.081	57,7	60,6
52696	57	SAN	Santa Bárbara	14.993	14.937	10.863	11.521	658	72,5	77,1
TOTAL REGIONAL SANQUIANGA				101.713	104.107	59.719	63.378	3.659	58,7	60,9

TOTAL DEPARTAMENTO				1.660.062	1.680.795	1.115.408	1.141.921	26.513	67,2	67,9
--------------------	--	--	--	-----------	-----------	-----------	-----------	--------	------	------





Diagnóstico

# Diagnostico Epidemiológico

## Aseguramiento Régimen Subsidiado según grupo etáreo

### Subregión Sanquianga, corte a 31 de agosto de 2013

Codigo	#	Región	Municipios	REGIMEN SUBSIDIADO X GRUPO ETAREO MSPS							
				Menores de 1 año	Mayores de 1 año a 5 años	Mayores de 5 años a 15 años	Mayores de 15 años a menores de 18 años	Mayores e iguales de 18 años a 44 años	Mayores de 44 años a 59 años	Mayores iguales de 60 años	TOTAL SUBSIDIADO
52250	18	SAN	El Charco	246	2.171	5.983	1.083	7.061	1.694	1.502	19.740
52390	34	SAN	La Tola	74	603	1.610	297	1.973	465	489	5.511
52473	41	SAN	Mosquera	73	730	2.885	688	3.782	785	732	9.675
52490	43	SAN	Olaya Herrera	212	2.249	5.591	1.057	6.806	1.463	1.398	18.776
52696	57	SAN	Santa Bárbara	97	983	3.112	773	4.736	893	723	11.317
TOTAL REGIONAL SANQUIANGA				702	6.736	19.181	3.898	24.358	5.300	4.844	65.019

TOTAL DEPARTAMENTO	12.740	91.474	245.767	52.336	466.043	143.807	127.705	1.139.872
--------------------	--------	--------	---------	--------	---------	---------	---------	-----------





# Diagnostico Epidemiológico

## Aseguramiento Régimen Subsidiado según grupo poblacional

### Subregión Sanquianga, corte a 31 de agosto de 2013

Codigo	#	Región	Municipios	REGIMEN SUBSIDIADO POR GRUPO POBLACIONAL - CORTE A 31 DE AGOSTO DE 2013																						
				TOTAL SUBSIDIADOS	1. Población Sisbenizada	2. Comunidades Indígenas	3. Desplazados	4. Desmovilizados	5. Discapacitados	6. Indigentes	7. Madres Comunitarias	8. Menores Abandonados	9. Menores Desvinculados del Conflicto Armado	10. Rom	11. Artista /Autores Compositores	12. Migratorio	13. Negro o Mulato o Afrocolombiano o Afrodescendiente	14. Palenquero De San Basilio	15. Población Carcelaria Del INPEC	16. Población De Centros Psiquiátricos	17. Población De La Tercera Edad En Ancianos	18. Población En Centros Carcelarios	19. Población Infantil Vulnerable Bajo Protección de Institucion	20. Población Rural	21. Programa De Protección De Testigos	22. Sin Información
52250	18	SAN	El Charco	19.740	9.271	76	536	1	3	1	1	23	40	0	0	3	8.460	0	0	0	1	5	0	1.316	0	3
52390	34	SAN	La Tola	5.511	2.649	4	1	0	0	0	0	1	12	0	0	0	2.104	0	0	0	2	0	0	736	0	2
52473	41	SAN	Mosquera	9.675	4.816	2	38	0	0	0	0	0	11	0	0	0	3.614	0	0	0	0	1	0	1.152	0	41
52490	43	SAN	Olaya Herrera	18.776	9.804	356	195	6	0	7	0	5	14	0	0	0	5.710	0	0	1	0	158	1	2.325	0	194
52696	57	SAN	Santa Bárbara	11.317	4.271	28	15	3	0	1	0	3	0	0	0	0	5.377	0	0	0	2	30	0	1.586	0	1
TOTAL REGIONAL SANQUIANGA				65.019	30.811	466	785	10	3	9	1	32	77	0	0	3	25.265	0	0	1	5	194	1	7.115	0	241

TOTAL DEPARTAMENTO	1.139.872	813.106	152.128	38.351	209	444	1.046	153	962	1.220	25	11	34	79.794	14	7	50	183	15.235	48	34.562	8	2.282
--------------------	-----------	---------	---------	--------	-----	-----	-------	-----	-----	-------	----	----	----	--------	----	---	----	-----	--------	----	--------	---	-------





Diagnóstico

# Diagnostico Epidemiológico Aseguramiento Régimen Excepción Subregión Sanquianga, 2011 - 2012

Codigo	#	Región	Municipios	POBLACION DANE		REGIMEN EXCEPCION		Diferencia No de Afiliados Años 2011-2012	% COBERTURA	
				2011	2012	2011	2012		2011	2012
52250	18	SAN	El Charco	31.911	33.085	241	242	1	0,8	0,7
52390	34	SAN	La Tola	10.682	11.130	67	70	3	0,6	0,6
52473	41	SAN	Mosquera	14.423	14.874	8	8	0	0,1	0,1
52490	43	SAN	Olaya Herrera	29.704	30.081	38	42	4	0,1	0,1
52696	57	SAN	Santa Bárbara	14.993	14.937	25	29	4	0,2	0,2
TOTAL REGIONAL SANQUIANGA				101.713	104.107	379	391	12	0,4	0,4

TOTAL DEPARTAMENTO				1.660.062	1.680.795	19.504	19.617	113	1,2	1,2
--------------------	--	--	--	-----------	-----------	--------	--------	-----	-----	-----



# Diagnóstico Epidemiológico Telembi



Diagnóstico

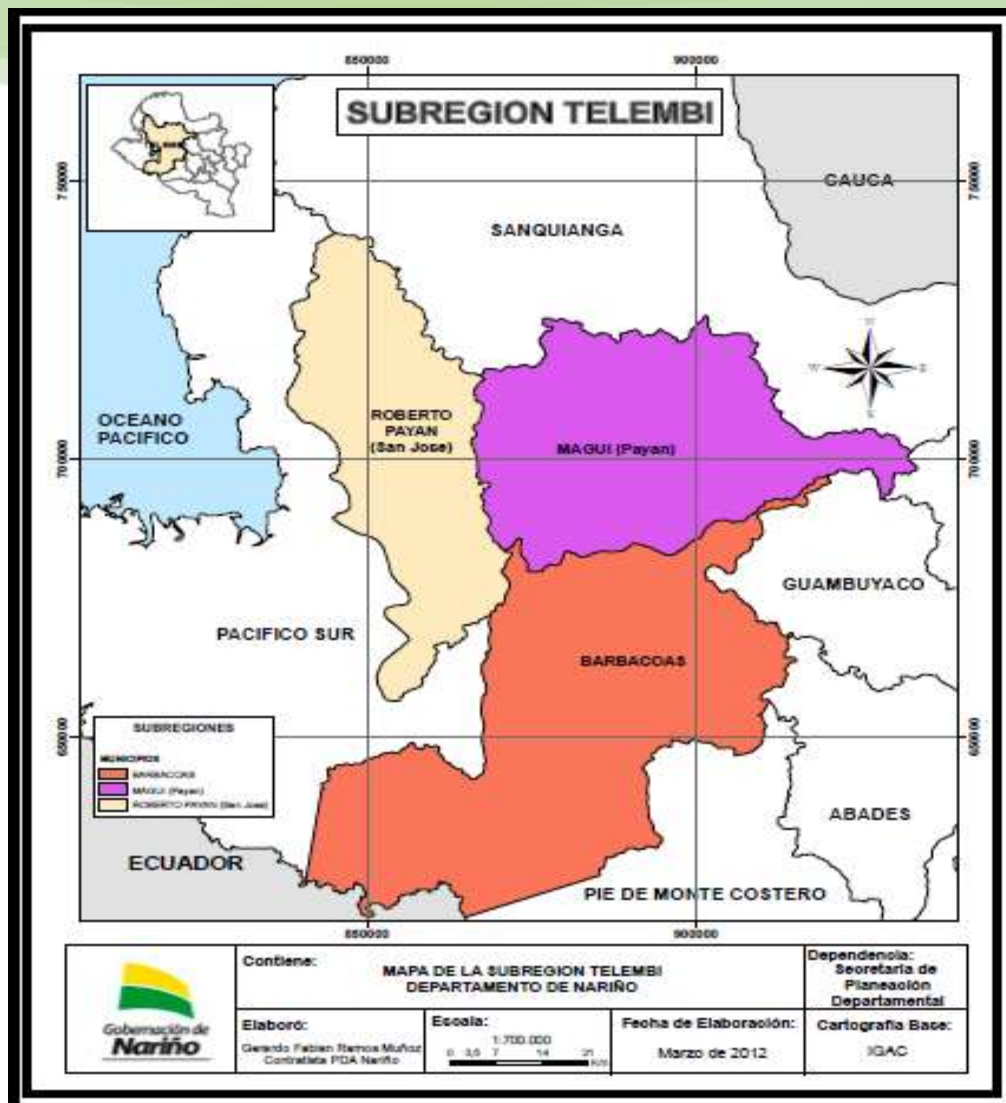

# Telembi

## 1. Demografía



Claude Monet 1840 - 1926







Diagnóstico

# Diagnóstico Epidemiológico

## Población total

### Subregión Telembi, 2005 - 2013

Código	#	Región	Municipios	2005	2006	2007	2008	2009	2010	2011	2012	2013
52079	6	TEL	Barbacoas	30,270	30,996	31,689	32,402	33,114	33,866	34,627	35,406	36,214
52427	39	TEL	Magüi Payan	16,394	16,968	17,498	18,059	18,624	19,212	19,822	20,435	21,086
52621	51	TEL	Roberto Payán	16,892	17,422	17,935	18,460	19,010	19,557	20,132	20,725	21,332
TOTAL REGIONAL TELEMBI				63,556	65,386	67,122	68,921	70,748	72,635	74,581	76,566	78,632

TOTAL DEPARTAMENTO	1,541,692	1,560,872	1,580,109	1,599,646	1,619,461	1,639,560	1,660,062	1,680,795	1,701,782
--------------------	-----------	-----------	-----------	-----------	-----------	-----------	-----------	-----------	-----------





# Diagnóstico Epidemiológico

## Población según zona y sexo

### Subregión Telembi ,2013

Código	#	Región	Municipios	Pob. 2013	CABECERA	% CABECERA	RESTO	% RESTO	HOMBRES	% HOMBRES	MUJERES	% MUJERES
52079	6	TEL	Barbacoas	36,214	15,310	42.3	20,904	57.7	18,341	50.6	17,873	49.4
52427	39	TEL	Magüi Payan	21,086	4,305	20.4	16,781	79.6	11,395	54.0	9,691	46.0
52621	51	TEL	Roberto Payán	21,332	1,137	5.3	20,195	94.7	11,043	51.8	10,289	48.2
TOTAL REGIONAL TELEMBI				78,632	20,752	26.4	57,880	73.6	40,779	51.9	37,853	48.1

TOTAL DEPARTAMENTO				1,701,782	830,087	48.8	871,695	51.2	854,021	50.2	847,761	49.8
--------------------	--	--	--	-----------	---------	------	---------	------	---------	------	---------	------





# Diagnóstico Epidemiológico

## Población por grupos quinquenales de edad

### Subregión Telembi, 2013

Código	#	Región	Municipios	0-4	5-9	10-14	15-19	20-24	25-29	30-34	35-39	40-44	45-49	50-54	55-59	60-64	65-69	70-74	75-79	80 Y MÁS	TOTAL
52079	6	TEL	Barbacoas	5,071	4,905	4,661	4,226	3,461	2,796	2,388	1,932	1,578	1,412	1,099	821	561	408	337	291	267	36,214
52427	39	TEL	Magüi Payan	2,773	2,657	2,559	2,373	1,961	1,553	1,378	1,148	931	904	700	551	510	353	271	248	216	21,086
52621	51	TEL	Roberto Payán	2,904	2,719	2,560	2,175	1,880	1,744	1,558	1,320	1,051	866	642	480	465	346	260	188	174	21,332
TOTAL REGIONAL TELEMBI				10,748	10,281	9,780	8,774	7,302	6,093	5,324	4,400	3,560	3,182	2,441	1,852	1,536	1,107	868	727	657	78,632

TOTAL DEPARTAMENTO	163,552	164,699	168,034	162,569	148,296	139,815	131,684	113,644	100,787	94,057	76,461	62,832	51,618	41,650	31,599	25,148	25,337	1,701,782
--------------------	---------	---------	---------	---------	---------	---------	---------	---------	---------	--------	--------	--------	--------	--------	--------	--------	--------	-----------



# Telembi

## 2. Morbilidad



Claude Monet 1840 - 1926





# Diagnóstico Epidemiológico

## 15 Primeras Causas de Morbilidad por Consulta Externa

### Subregión Telembi, 2012

No.	Código	Causa	<1 año		1 - 4 años		5 - 14 años		15 - 44 años		45 - 59 años		60 o mas años		Total general			DIST (%)	TASA 1,000 HB
			F	M	F	M	F	M	F	M	F	M	F	M	F	M	T		
1	J00X	Rinofaringitis aguda (resfriado comun)	225	295	558	584	513	481	402	149	81	40	60	18	1.839	1.567	3.406	11,4	44,5
2	A09X	Diarrea y gastroenteritis de presunto origen infeccioso	161	226	566	722	208	236	218	112	56	25	76	47	1.285	1.368	2.653	8,9	34,6
3	B829	Parasitosis intestinal, sin otra especificacion	17	18	240	227	531	543	388	182	81	27	38	28	1.295	1.025	2.320	7,8	30,3
4	J189	Neumonía, no especificada	170	293	494	568	124	122	68	26	25	2	16	24	897	1.035	1.932	6,5	25,2
5	N390	Infeccion de vias urinarias, sitio no especificado	19	20	42	32	137	70	818	123	152	39	101	53	1.269	337	1.606	5,4	21,0
6	J209	Bronquitis aguda, no especificada	80	134	250	308	136	164	92	51	22	6	24	5	604	668	1.272	4,3	16,6
7	J039	Amigdalitis aguda, no especificada	32	46	115	147	231	183	181	113	38	17	12	10	609	516	1.125	3,8	14,7
8	I10X	Hipertension esencial (primaria)	0	0	0	0	0	0	127	24	240	72	374	202	741	298	1.039	3,5	13,6
9	M545	Lumbago no especificado	0	0	1	1	12	13	242	163	100	71	99	77	454	325	779	2,6	10,2
10	K295	Gastritis cronica, no especificada	0	0	7	2	41	22	254	156	46	29	58	26	406	235	641	2,1	8,4
11	B509	Paludismo debido a plasmodium falciparum, sin otra especificacion	4	2	7	6	89	97	87	66	17	14	12	5	216	190	406	1,4	5,3
12	K297	Gastritis, no especificada	0	0	3	3	22	7	180	62	45	16	36	19	286	107	393	1,3	5,1
13	D649	Anemia de tipo no especificado	7	12	19	34	58	57	126	21	23	8	17	9	250	141	391	1,3	5,1
14	M791	Mialgia	0	0	0	1	24	13	122	64	57	35	36	25	239	138	377	1,3	4,9
15	J459	Asma, no especificada	9	7	45	56	45	46	73	28	15	10	13	13	200	160	360	1,2	4,7
Subtotal			724	1.053	2.347	2.691	2.171	2.054	3.378	1.340	998	411	972	561	10.590	8.110	18.700	62,6	244,2
Otras causas			88	153	200	57	855	767	4.679	1.496	1.025	476	826	568	7.673	3.517	11.190	37,4	146,1
Total Telembi			812	1.206	2.547	2.748	3.026	2.821	8.057	2.836	2.023	887	1.798	1.129	18.263	11.627	29.890	100,0	390,4

Fuente: RIPS consolidados Ministerio de Salud y Protección Social



# Telembi

## 3. Mortalidad



Claude Monet 1840 - 1926





# Diagnóstico Epidemiológico

## 15 Primeras Causas de Mortalidad

### Subregión Telembi, 2011

No.	Causa Basica	< 1 AÑO		1 - 4 AÑOS		5 - 14 AÑOS		15 - 44 AÑOS		45 - 59 AÑOS		> 60 AÑOS		Total General			Tasa x 10,000 hbs
		M	F	M	F	M	F	M	F	M	F	M	F	M	F	Total	
1	AGRESION CON DISPARO DE OTRAS ARMAS DE FUEGO, Y LAS NO ESPECIFICADAS: LUGAR NO ESPECIFICADO	0	0	0	0	0	0	4	1	1	0	0	0	5	1	6	0.80
2	INFARTO AGUDO DEL MIOCARDIO, SIN OTRA ESPECIFICACION	0	0	0	0	0	0	0	1	2	0	1	2	3	3	6	0.80
3	HEMORRAGIA INTRAENCEFALICA, NO ESPECIFICADA	0	0	0	0	0	0	0	1	2	0	1	1	3	2	5	0.67
4	TUMOR MALIGNO DEL ESTOMAGO, PARTE NO ESPECIFICADA	0	0	0	0	0	0	0	1	1	0	1	1	2	2	4	0.54
5	SEPSIS BACTERIANA DEL RECIEN NACIDO, NO ESPECIFICADA	1	2	0	0	0	0	0	0	0	0	0	0	1	2	3	0.40
6	CONTACTO TRAUMATICO CON SERPIENTES Y LAGARTOS VENENOSOS: LUGAR NO ESPECIFICADO	0	0	0	0	1	0	0	1	0	0	0	0	1	1	2	0.27
7	DIABETES MELLITUS, NO ESPECIFICADA CON OTRAS COMPLICACIONES ESPECIFICADAS	0	0	0	0	0	0	0	0	1	0	0	1	1	1	2	0.27
8	HIPERTENSION ESENCIAL (PRIMARIA)	0	0	0	0	0	0	0	0	0	1	0	1	0	2	2	0.27
9	INFECCION INTESTINAL BACTERIANA, NO ESPECIFICADA	1	0	0	1	0	0	0	0	0	0	0	0	1	1	2	0.27
10	INSUFICIENCIA CARDIACA, NO ESPECIFICADA	0	0	0	0	0	0	0	1	0	0	0	1	0	2	2	0.27
11	MALFORMACIONES CONGENITAS MULTIPLES, NO CLASIFICADAS EN OTRA PARTE	2	0	0	0	0	0	0	0	0	0	0	0	2	0	2	0.27
12	NEUMONIA, NO ESPECIFICADA	1	0	0	0	0	0	0	1	0	0	0	0	1	1	2	0.27
13	OTRAS ENFERMEDADES CEREBROVASCULARES ESPECIFICADAS	0	0	0	0	0	0	0	0	0	0	1	1	1	1	2	0.27
14	ABSCESO DEL PULMON SIN NEUMONIA	0	0	0	0	0	0	1	0	0	0	0	0	1	0	1	0.13
15	AGRESION CON DISPARO DE ARMA CORTA: LUGAR NO ESPECIFICADO	0	0	0	0	0	0	1	0	0	0	0	0	1	0	1	0.13
Subtotal		5	2	0	1	1	0	6	7	7	1	4	8	23	19	42	5.63
Resto de Causas		5	8	3	0	2	2	17	7	5	5	7	9	39	31	70	9.39
Total Telembi		10	10	3	1	3	2	23	14	12	6	11	17	62	50	112	15.02





Diagnóstico

# Diagnóstico Epidemiológico

## Tasa de mortalidad infantil \* 1,000 nv

### Subregión Telembi, 2008 a 2011

Codigo	#	Región	Municipios	TASA DE MORTALIDAD INFANTIL * 1,000 NV			
				2008	2009	2010	2011
52079	6	TEL	Barbacoas	32,52	31,74	30,97	28,51
52427	39	TEL	Magüi Payan	39,62	38,05	36,48	36,48
52621	51	TEL	Roberto Payán	43,60	43,60	43,60	41,38
TOTAL REGIONAL TELEMBI				38,58	37,80	37,02	35,46

TOTAL DEPARTAMENTO				24,45	24,10	23,75	23,40
--------------------	--	--	--	-------	-------	-------	-------







# Diagnóstico Epidemiológico

## Tasa de mortalidad en menores de 5 años \* 1,000 nv

### Subregión Telembi, 2008 a 2011

Codigo	#	Región	Municipios	POBLACION NV				MUERTES EN MENORES 5 AÑOS				TASA X 1.000 NV			
				2008	2009	2010	2011	2008	2009	2010	2011	2008	2009	2010	2011
52079	6	TEL	Barbacoas	442	515	527	539	13	22	14	14	29,4	42,7	26,6	26,0
52427	39	TEL	Magüi Payan	83	57	78	106	3	1	0	3	36,1	17,5	0,0	28,4
52621	51	TEL	Roberto Payán	78	103	108	114	3	4	4	3	38,5	38,8	37,0	26,4
TOTAL REGIONAL TELEMBI				603	675	712	758	19	27	18	20	31,5	40,0	25,3	26,4

TOTAL DEPARTAMENTO	20.843	20.329	19.908	19.554	402	412	325	322	19,3	20,3	16,3	16,5
--------------------	--------	--------	--------	--------	-----	-----	-----	-----	------	------	------	------



# Telembi

## 4. Eventos de vigilancia epidemiológica



Claude Monet 1840 - 1926





Diagnóstico

# Diagnóstico Epidemiológico Comparativo No. de casos y tasa Bajo Peso al Nacer Subregión Telembi, 2011 - 2012

Código	#	Región	Municipios	Población nv		No. De Casos		Diferencia No de casos Años 2011-2012	Tasa * 100 nv	
				2011	2012	2011	2012		2011	2012
52079	6	TEL	Barbacoas	539	551	0	3	3	0.0	0.5
52427	39	TEL	Magüi Payan	106	144	0	0	0	0.0	0.0
52621	51	TEL	Roberto Payán	114	119	0	0	0	0.0	0.0
TOTAL REGIONAL TELEMBI				758	814	0	3	3	0.0	0.4

TOTAL DEPARTAMENTO				19,554	19,268	0	470	470	0.0	2.4
--------------------	--	--	--	--------	--------	---	-----	-----	-----	-----

Nota: Evento no vigilado para el año 2011





Diagnóstico

# Diagnóstico Epidemiológico Comparativo No. de casos y tasa Morbilidad Materna Extrema Subregión Telembi, 2011 - 2012

Código	#	Región	Municipios	Población nv		No. De Casos		Diferencia No de casos Años 2011-2012	Tasa * 1.000 nv	
				2011	2012	2011	2012		2011	2012
52079	6	TEL	Barbacoas	539	551	0	4	4	0.0	7.3
52427	39	TEL	Magüi Payan	106	144	0	0	0	0.0	0.0
52621	51	TEL	Roberto Payán	114	119	0	1	1	0.0	8.4
TOTAL REGIONAL TELEMBI				758	814	0	5	5	0.0	6.1

TOTAL DEPARTAMENTO				19,554	19,268	0	157	157	0.0	8.1
--------------------	--	--	--	--------	--------	---	-----	-----	-----	-----

Nota: Evento no vigilado para el año 2011





Diagnóstico

# Diagnóstico Epidemiológico Comparativo No. de casos y tasa Mortalidad Materna Subregión Telembi, 2011 - 2012

Código	#	Región	Municipios	Población nv		No. De Casos		Diferencia No de casos Años 2011-2012	Tasa * 100.000 nv	
				2011	2012	2011	2012		2011	2012
52079	6	TEL	Barbacoas	539	551	0	1	1	0.0	181.5
52427	39	TEL	Magüi Payan	106	144	1	0	-1	947.2	0.0
52621	51	TEL	Roberto Payán	114	119	2	0	-2	1,761.0	0.0
TOTAL REGIONAL TELEMBI				758	814	3	1	-2	395.9	122.9

TOTAL DEPARTAMENTO				19,554	19,268	22	13	-9	112.5	67.5
--------------------	--	--	--	--------	--------	----	----	----	-------	------





Diagnóstico

# Diagnóstico Epidemiológico Comparativo No. de casos y tasa Mortalidad Perinatal Subregión Telembi, 2011 - 2012

Código	#	Región	Municipios	Población nv		No. De Casos		Diferencia No de casos Años 2011-2012	Tasa * 1.000 nv	
				2011	2012	2011	2012		2011	2012
52079	6	TEL	Barbacoas	539	551	9	8	-1	16.7	14.5
52427	39	TEL	Magüi Payan	106	144	3	5	2	28.4	34.8
52621	51	TEL	Roberto Payán	114	119	5	3	-2	44.0	25.2
TOTAL REGIONAL TELEMBI				758	814	17	16	-1	22.4	19.7

TOTAL DEPARTAMENTO				19,554	19,268	367	313	-54	18.8	16.2
--------------------	--	--	--	--------	--------	-----	-----	-----	------	------





Diagnóstico

# Diagnóstico Epidemiológico Comparativo No. de casos y tasa Mortalidad VIH-SIDA Subregión Telembi, 2011 - 2012

Código	#	Región	Municipios	Población Total		No. De Casos		Diferencia No de casos Años 2011-2012	Tasa * 100.000 hb	
				2011	2012	2011	2012		2011	2012
52079	6	TEL	Barbacoas	34,627	35,406	1	1	0	2.9	2.8
52427	39	TEL	Magüi Payan	19,822	20,435	1	1	0	5.0	4.9
52621	51	TEL	Roberto Payán	20,132	20,725	0	1	1	0.0	4.8
TOTAL REGIONAL TELEMBI				74,581	76,566	2	3	1	2.7	3.9

TOTAL DEPARTAMENTO				1,660,062	1,680,795	29	18	-11	1.7	1.1
--------------------	--	--	--	-----------	-----------	----	----	-----	-----	-----





Diagnóstico

# Diagnóstico Epidemiológico Comparativo No. de casos y tasa Mortalidad por Dengue Subregión Telembi, 2011 - 2012

Código	#	Región	Municipios	Población Total		No. De Casos		Diferencia No de casos Años 2011-2012	Tasa * 100.000 hb	
				2011	2012	2011	2012		2011	2012
52079	6	TEL	Barbacoas	34,627	35,406	0	0	0	0.0	0.0
52427	39	TEL	Magüi Payan	19,822	20,435	0	0	0	0.0	0.0
52621	51	TEL	Roberto Payán	20,132	20,725	0	0	0	0.0	0.0
TOTAL REGIONAL TELEMBI				74,581	76,566	0	0	0	0.0	0.0

TOTAL DEPARTAMENTO				1,660,062	1,680,795	0	0	0	0.0	0.0
--------------------	--	--	--	-----------	-----------	---	---	---	-----	-----







Diagnóstico

# Diagnóstico Epidemiológico Comparativo No. de casos y tasa Mortalidad por EDA en < 5 Años Subregión Telembi, 2011 - 2012

Código	#	Región	Municipios	Población < 5 años		No. De Casos		Diferencia No de casos Años 2011-2012	Tasa * 100.000 < 5 años	
				2011	2012	2011	2012		2011	2012
52079	6	TEL	Barbacoas	4,900	4,979	0	0	0	0.0	0.0
52427	39	TEL	Magüi Payan	2,642	2,703	0	1	1	0.0	37.0
52621	51	TEL	Roberto Payán	2,796	2,844	0	0	0	0.0	0.0
TOTAL REGIONAL TELEMBI				10,338	10,526	0	1	1	0.0	9.5

TOTAL DEPARTAMENTO				163,808	163,527	6	3	-3	3.7	1.8
--------------------	--	--	--	---------	---------	---	---	----	-----	-----





Diagnóstico

# Diagnóstico Epidemiológico Comparativo No. de casos y tasa Mortalidad por IRA en < 5 Años Subregión Telembi, 2011 - 2012

Código	#	Región	Municipios	Población < 5 años		No. De Casos		Diferencia No de casos Años 2011-2012	Tasa * 100.000 < 5 años	
				2011	2012	2011	2012		2011	2012
52079	6	TEL	Barbacoas	4,900	4,979	1	3	2	20.4	60.3
52427	39	TEL	Magüi Payan	2,642	2,703	0	0	0	0.0	0.0
52621	51	TEL	Roberto Payán	2,796	2,844	1	0	-1	35.8	0.0
TOTAL REGIONAL TELEMBI				10,338	10,526	2	3	1	19.3	28.5

TOTAL DEPARTAMENTO				163,808	163,527	22	20	-2	13.4	12.2
--------------------	--	--	--	---------	---------	----	----	----	------	------





Diagnóstico

# Diagnóstico Epidemiológico Comparativo No. de casos y tasa Mortalidad por Malaria Subregión Telembi, 2011 - 2012

Código	#	Región	Municipios	Población Total		No. De Casos		Diferencia No de casos Años 2011-2012	Tasa * 100.000 hb	
				2011	2012	2011	2012		2011	2012
52079	6	TEL	Barbacoas	34,627	35,406	0	0	0	0.0	0.0
52427	39	TEL	Magüi Payan	19,822	20,435	0	0	0	0.0	0.0
52621	51	TEL	Roberto Payán	20,132	20,725	0	0	0	0.0	0.0
TOTAL REGIONAL TELEMBI				74,581	76,566	0	0	0	0.0	0.0

TOTAL DEPARTAMENTO				1,660,062	1,680,795	1	1	0	0.1	0.1
--------------------	--	--	--	-----------	-----------	---	---	---	-----	-----





# Diagnóstico Epidemiológico

## Comparativo No. de casos y tasa % de mujeres gestantes diagnosticadas con sífilis gestacional tratadas antes de la semana 17.

### Subregión Telembi, 2011 - 2012

Código	#	Región	Municipios	Total de embarazadas diagnosticadas con sífilis gestacional		Casos de emb. Tratadas con S.G. antes sem. 17		Diferencia No de casos Años 2011-2012	Porcentaje	
				2011	2012	2011	2012		2011	2012
52079	6	TEL	Barbacoas	4	3	1	2	1	25.0	66.7
52427	39	TEL	Magüi Payan	1	2	1	0	-1	100.0	0.0
52621	51	TEL	Roberto Payán	1	4	0	2	2	0.0	50.0
TOTAL REGIONAL TELEMBI				6	9	2	4	2	33.3	44.4
TOTAL DEPARTAMENTO				189	157	94	63	-31	49.7	40.1





Diagnóstico

# Diagnóstico Epidemiológico Comparativo No. de casos y tasa Transmisión Vertical VIH-SIDA Subregión Telembi, 2011 - 2012

Código	#	Región	Municipios	Gestantes VIH Positivas		Niños < de 2 años con diag de VIH		Diferencia No de casos Años 2011-2012	Tasa	
				2011	2012	2011	2012		2011	2012
52079	6	TEL	Barbacoas	0	0	0	0	0	0.0	0.0
52427	39	TEL	Magüi Payan	1	0	0	0	0	0.0	0.0
52621	51	TEL	Roberto Payán	0	0	0	0	0	0.0	0.0
TOTAL REGIONAL TELEMBI				1	0	0	0	0	0.0	0.0

TOTAL DEPARTAMENTO				11	13	1	0	-1	9.1	0.0
--------------------	--	--	--	----	----	---	---	----	-----	-----





Diagnóstico

# Diagnóstico Epidemiológico Comparativo No. de casos y tasa Sífilis congénita Subregión Telembi, 2011 - 2012

Código	#	Región	Municipios	Población nv		No. De Casos		Diferencia No de casos Años 2011-2012	Tasa * 1.000 nv	
				2011	2012	2011	2012		2011	2012
52079	6	TEL	Barbacoas	539	551	0	0	0	0.0	0.0
52427	39	TEL	Magüi Payan	106	144	0	1	1	0.0	7.0
52621	51	TEL	Roberto Payán	114	119	2	0	-2	17.6	0.0
TOTAL REGIONAL TELEMBI				758	814	2	1	-1	2.6	1.2

TOTAL DEPARTAMENTO				19,554	19,268	78	15	-63	4.0	0.8
--------------------	--	--	--	--------	--------	----	----	-----	-----	-----





Diagnóstico

# Diagnóstico Epidemiológico Comparativo No. de casos y tasa Sífilis gestacional Subregión Telembi, 2011 - 2012

Código	#	Región	Municipios	Población nv		No. De Casos		Diferencia No de casos Años 2011-2012	Tasa * 1.000 nv	
				2011	2012	2011	2012		2011	2012
52079	6	TEL	Barbacoas	539	551	4	3	-1	7.4	5.4
52427	39	TEL	Magüi Payan	106	144	1	2	1	9.5	13.9
52621	51	TEL	Roberto Payán	114	119	1	4	3	8.8	33.5
TOTAL REGIONAL TELEMBI				758	814	6	9	3	7.9	11.1

TOTAL DEPARTAMENTO				19,554	19,268	189	157	-32	9.7	8.1
--------------------	--	--	--	--------	--------	-----	-----	-----	-----	-----





Diagnóstico

# Diagnóstico Epidemiológico Comparativo No. de casos y tasa Meningitis Tuberculosa Subregión Telembi, 2011 - 2012

Código	#	Región	Municipios	Población Total		No. De Casos		Diferencia No de casos Años 2011-2012	Tasa * 100.000 hb	
				2011	2012	2011	2012		2011	2012
52079	6	TEL	Barbacoas	34,627	35,406	0	0	0	0.0	0.0
52427	39	TEL	Magüi Payan	19,822	20,435	1	1	0	5.0	4.9
52621	51	TEL	Roberto Payán	20,132	20,725	0	1	1	0.0	4.8
TOTAL REGIONAL TELEMBI				74,581	76,566	1	2	1	1.3	2.6

TOTAL DEPARTAMENTO				1,660,062	1,680,795	11	11	0	0.7	0.7
--------------------	--	--	--	-----------	-----------	----	----	---	-----	-----







# Diagnóstico Epidemiológico Comparativo No. de casos y tasa TBC Extrapulmonar Subregión Telembi, 2011 - 2012

Codigo	#	Región	Municipios	Población Total		No. De Casos		Diferencia No de casos Años 2011-2012	Tasa * 100.000 hb	
				2011	2012	2011	2012		2011	2012
52079	6	TEL	Barbacoas	34,627	35,406	0	0	0	0.0	0.0
52427	39	TEL	Magüi Payan	19,822	20,435	0	0	0	0.0	0.0
52621	51	TEL	Roberto Payán	20,132	20,725	0	0	0	0.0	0.0
TOTAL REGIONAL TELEMBI				74,581	76,566	0	0	0	0.0	0.0

TOTAL DEPARTAMENTO				1,660,062	1,680,795	33	26	-7	2.0	1.5
--------------------	--	--	--	-----------	-----------	----	----	----	-----	-----





Diagnóstico

# Diagnóstico Epidemiológico Comparativo No. de casos y tasa TBC Pulmonar Subregión Telembi, 2011 - 2012

Codigo	#	Región	Municipios	Población Total		No. De Casos		Diferencia No de casos Años 2011-2012	Tasa * 100.000 hb	
				2011	2012	2011	2012		2011	2012
52079	6	TEL	Barbacoas	34,627	35,406	9	8	-1	26.0	22.6
52427	39	TEL	Magüi Payan	19,822	20,435	1	1	0	5.0	4.9
52621	51	TEL	Roberto Payán	20,132	20,725	0	0	0	0.0	0.0
TOTAL REGIONAL TELEMBI				74,581	76,566	10	9	-1	13.4	11.8

TOTAL DEPARTAMENTO				1,660,062	1,680,795	145	166	21	8.7	9.9
--------------------	--	--	--	-----------	-----------	-----	-----	----	-----	-----





# Diagnóstico Epidemiológico

## Comparativo No. de casos y tasa

### Total TBC

### Subregión Telembi, 2011 - 2012

Codigo	#	Región	Municipios	Población Total		No. De Casos		Diferencia No de casos Años 2011-2012	Tasa * 100.000 hb	
				2011	2012	2011	2012		2011	2012
52079	6	TEL	Barbacoas	34,627	35,406	9	8	-1	26.0	22.6
52427	39	TEL	Magüi Payan	19,822	20,435	2	2	0	10.1	9.8
52621	51	TEL	Roberto Payán	20,132	20,725	0	1	1	0.0	4.8
TOTAL REGIONAL TELEMBI				74,581	76,566	11	11	0	14.7	14.4

TOTAL DEPARTAMENTO				1,660,062	1,680,795	189	203	14	11.4	12.1
--------------------	--	--	--	-----------	-----------	-----	-----	----	------	------





Diagnóstico

# Diagnóstico Epidemiológico Comparativo No. de casos y tasa VIH-SIDA Subregión Telembi, 2011 - 2012

Código	#	Región	Municipios	Población Total		No. De Casos		Diferencia No de casos Años 2011-2012	Tasa * 100.000 hb	
				2011	2012	2011	2012		2011	2012
52079	6	TEL	Barbacoas	34,627	35,406	3	5	2	8.7	14.1
52427	39	TEL	Magüi Payan	19,822	20,435	6	3	-3	30.3	14.7
52621	51	TEL	Roberto Payán	20,132	20,725	0	2	2	0.0	9.7
TOTAL REGIONAL TELEMBI				74,581	76,566	9	10	1	12.1	13.1

TOTAL DEPARTAMENTO				1,660,062	1,680,795	106	158	52	6.4	9.4
--------------------	--	--	--	-----------	-----------	-----	-----	----	-----	-----





Diagnóstico

# Diagnóstico Epidemiológico Comparativo No. de casos y tasa Malaria complicada Subregión Telembi, 2011 - 2012

Código	#	Región	Municipios	Población Total		No. De Casos		Diferencia No de casos Años 2011-2012	Tasa * 100.000 hb	
				2011	2012	2011	2012		2011	2012
52079	6	TEL	Barbacoas	34,627	35,406	1	0	-1	2.9	0.0
52427	39	TEL	Magüi Payan	19,822	20,435	0	0	0	0.0	0.0
52621	51	TEL	Roberto Payán	20,132	20,725	1	2	1	5.0	9.7
TOTAL REGIONAL TELEMBI				74,581	76,566	2	2	0	2.7	2.6

TOTAL DEPARTAMENTO				1,660,062	1,680,795	13	21	8	0.8	1.2
--------------------	--	--	--	-----------	-----------	----	----	---	-----	-----





Diagnóstico

# Diagnóstico Epidemiológico Comparativo No. de casos y tasa Malaria falciparum Subregión Telembi, 2011 - 2012

Código	#	Región	Municipios	Población Total		No. De Casos		Diferencia No de casos Años 2011-2012	IPA * 1.000 hb	
				2011	2012	2011	2012		2011	2012
52079	6	TEL	Barbacoas	34,627	35,406	14	329	315	0.4	9.3
52427	39	TEL	Magüi Payan	19,822	20,435	88	538	450	4.4	26.3
52621	51	TEL	Roberto Payán	20,132	20,725	560	1,652	1,092	27.8	79.7
TOTAL REGIONAL TELEMBI				74,581	76,566	662	2,519	1,857	8.9	32.9

TOTAL DEPARTAMENTO				1,660,062	1,680,795	2,926	6,656	3,730	1.8	4.0
--------------------	--	--	--	-----------	-----------	-------	-------	-------	-----	-----





Diagnóstico

# Diagnóstico Epidemiológico Comparativo No. de casos y tasa Malarie Malarie Subregión Telembi, 2011 - 2012

Codigo	#	Región	Municipios	Población Total		No. De Casos		Diferencia No de casos Años 2011-2012	Tasa * 100.000 hb	
				2011	2012	2011	2012		2011	2012
52079	6	TEL	Barbacoas	34,627	35,406	0	1	1	0.0	2.8
52427	39	TEL	Magüi Payan	19,822	20,435	0	0	0	0.0	0.0
52621	51	TEL	Roberto Payán	20,132	20,725	0	0	0	0.0	0.0
TOTAL REGIONAL TELEMBI				74,581	76,566	0	1	1	0.0	1.3

TOTAL DEPARTAMENTO				1,660,062	1,680,795	1	1	0	0.1	0.1
--------------------	--	--	--	-----------	-----------	---	---	---	-----	-----





Diagnóstico

# Diagnóstico Epidemiológico Comparativo No. de casos y tasa Malaria Mixta Subregión Telembi, 2011 - 2012

Código	#	Región	Municipios	Población Total		No. De Casos		Diferencia No de casos Años 2011-2012	Tasa * 100.000 hb	
				2011	2012	2011	2012		2011	2012
52079	6	TEL	Barbacoas	34,627	35,406	0	1	1	0.0	2.8
52427	39	TEL	Magüi Payan	19,822	20,435	0	0	0	0.0	0.0
52621	51	TEL	Roberto Payán	20,132	20,725	0	0	0	0.0	0.0
TOTAL REGIONAL TELEMBI				74,581	76,566	0	1	1	0.0	1.3

TOTAL DEPARTAMENTO				1,660,062	1,680,795	2	5	3	0.1	0.3
--------------------	--	--	--	-----------	-----------	---	---	---	-----	-----







Diagnóstico

# Diagnóstico Epidemiológico Comparativo No. de casos y tasa Malaria vivax Subregión Telembi, 2011 - 2012

Código	#	Región	Municipios	Población Total		No. De Casos		Diferencia No de casos Años 2011-2012	Tasa * 100.000 hb	
				2011	2012	2011	2012		2011	2012
52079	6	TEL	Barbacoas	34,627	35,406	20	5	-15	57.8	14.1
52427	39	TEL	Magüi Payan	19,822	20,435	0	0	0	0.0	0.0
52621	51	TEL	Roberto Payán	20,132	20,725	16	21	5	79.5	101.3
TOTAL REGIONAL TELEMBI				74,581	76,566	36	26	-10	48.3	34.0

TOTAL DEPARTAMENTO				1,660,062	1,680,795	669	472	-197	40.3	28.1
--------------------	--	--	--	-----------	-----------	-----	-----	------	------	------





Diagnóstico

# Diagnóstico Epidemiológico Comparativo No. de casos y tasa Malaria total Subregión Telembi, 2011 - 2012

Código	#	Región	Municipios	Población Total		No. De Casos		Diferencia No de casos Años 2011-2012	IPA * 1.000 hb	
				2011	2012	2011	2012		2011	2012
52079	6	TEL	Barbacoas	34,627	35,406	35	336	301	1.0	9.5
52427	39	TEL	Magüi Payan	19,822	20,435	88	538	450	4.4	26.3
52621	51	TEL	Roberto Payán	20,132	20,725	577	1,675	1,098	28.7	80.8
TOTAL REGIONAL TELEMBI				74,581	76,566	700	2,549	1,849	9.4	33.3

TOTAL DEPARTAMENTO				1,660,062	1,680,795	3,611	7,155	3,544	2.2	4.3
--------------------	--	--	--	-----------	-----------	-------	-------	-------	-----	-----





Diagnóstico

# Diagnóstico Epidemiológico Comparativo No. de casos y tasa Leishmaniasis Cutanea Subregión Telembi, 2011 - 2012

Código	#	Región	Municipios	Población Total		No. De Casos		Diferencia No de casos Años 2011-2012	Tasa * 100.000 hb	
				2011	2012	2011	2012		2011	2012
52079	6	TEL	Barbacoas	34,627	35,406	32	43	11	92.4	121.4
52427	39	TEL	Magüi Payan	19,822	20,435	1	7	6	5.0	34.3
52621	51	TEL	Roberto Payán	20,132	20,725	26	6	-20	129.1	29.0
TOTAL REGIONAL TELEMBI				74,581	76,566	59	56	-3	79.1	73.1

TOTAL DEPARTAMENTO				1,660,062	1,680,795	329	317	-12	19.8	18.9
--------------------	--	--	--	-----------	-----------	-----	-----	-----	------	------





Diagnóstico

# Diagnóstico Epidemiológico Comparativo No. de casos y tasa Leishmaniasis Mucosa Subregión Telembi, 2011 - 2012

Código	#	Región	Municipios	Población Total		No. De Casos		Diferencia No de casos Años 2011-2012	Tasa * 100.000 hb	
				2011	2012	2011	2012		2011	2012
52079	6	TEL	Barbacoas	34,627	35,406	0	0	0	0.0	0.0
52427	39	TEL	Magüi Payan	19,822	20,435	0	0	0	0.0	0.0
52621	51	TEL	Roberto Payán	20,132	20,725	0	1	1	0.0	4.8
TOTAL REGIONAL TELEMBI				74,581	76,566	0	1	1	0.0	1.3

TOTAL DEPARTAMENTO				1,660,062	1,680,795	1	2	1	0.1	0.1
--------------------	--	--	--	-----------	-----------	---	---	---	-----	-----





Diagnóstico

# Diagnóstico Epidemiológico Comparativo No. de casos y tasa Leishmaniasis total Subregión Telembi, 2011 - 2012

Código	#	Región	Municipios	Población Total		No. De Casos		Diferencia No de casos Años 2011-2012	Tasa * 100.000 hb	
				2011	2012	2011	2012		2011	2012
52079	6	TEL	Barbacoas	34,627	35,406	32	43	11	92.4	121.4
52427	39	TEL	Magüi Payan	19,822	20,435	1	7	6	5.0	34.3
52621	51	TEL	Roberto Payán	20,132	20,725	26	7	-19	129.1	33.8
TOTAL REGIONAL TELEMBI				74,581	76,566	59	57	-2	79.1	74.4

TOTAL DEPARTAMENTO				1,660,062	1,680,795	330	319	-11	19.9	19.0
--------------------	--	--	--	-----------	-----------	-----	-----	-----	------	------





Diagnóstico

# Diagnóstico Epidemiológico Comparativo No. de casos y tasa Lepra Subregión Telembi, 2011 - 2012

Codigo	#	Región	Municipios	Población Total		No. De Casos		Diferencia No de casos Años 2011-2012	Tasa * 100.000 hb	
				2011	2012	2011	2012		2011	2012
52079	6	TEL	Barbacoas	34,627	35,406	0	0	0	0.0	0.0
52427	39	TEL	Magüi Payan	19,822	20,435	0	0	0	0.0	0.0
52621	51	TEL	Roberto Payán	20,132	20,725	0	0	0	0.0	0.0
TOTAL REGIONAL TELEMBI				74,581	76,566	0	0	0	0.0	0.0

TOTAL DEPARTAMENTO				1,660,062	1,680,795	2	3	1	0.1	0.2
--------------------	--	--	--	-----------	-----------	---	---	---	-----	-----





Diagnóstico

# Diagnóstico Epidemiológico Comparativo No. de casos y tasa Dengue grave Subregión Telembi, 2011 - 2012

Código	#	Región	Municipios	Población Total		No. De Casos		Diferencia No de casos Años 2011-2012	Tasa * 100.000 hb	
				2011	2012	2011	2012		2011	2012
52079	6	TEL	Barbacoas	34,627	35,406	0	0	0	0.0	0.0
52427	39	TEL	Magüi Payan	19,822	20,435	0	0	0	0.0	0.0
52621	51	TEL	Roberto Payán	20,132	20,725	0	0	0	0.0	0.0
TOTAL REGIONAL TELEMBI				74,581	76,566	0	0	0	0.0	0.0

TOTAL DEPARTAMENTO				1,660,062	1,680,795	1	1	0	0.1	0.1
--------------------	--	--	--	-----------	-----------	---	---	---	-----	-----





Diagnóstico

# Diagnóstico Epidemiológico Comparativo No. de casos y tasa Dengue Subregión Telembi, 2011 - 2012

Codigo	#	Región	Municipios	Población Total		No. De Casos		Diferencia No de casos Años 2011-2012	Tasa * 100.000 hb	
				2011	2012	2011	2012		2011	2012
52079	6	TEL	Barbacoas	34,627	35,406	2	0	-2	5.8	0.0
52427	39	TEL	Magüi Payan	19,822	20,435	2	0	-2	10.1	0.0
52621	51	TEL	Roberto Payán	20,132	20,725	0	0	0	0.0	0.0
TOTAL REGIONAL TELEMBI				74,581	76,566	4	0	-4	5.4	0.0

TOTAL DEPARTAMENTO				1,660,062	1,680,795	115	44	-71	6.9	2.6
--------------------	--	--	--	-----------	-----------	-----	----	-----	-----	-----







Diagnóstico

# Diagnóstico Epidemiológico Comparativo No. de casos y tasa Meningitis haemophilus influenzae Subregión Telembi, 2011 - 2012

Código	#	Región	Municipios	Población Total		No. De Casos		Diferencia No de casos Años 2011-2012	Tasa * 100.000 hb	
				2011	2012	2011	2012		2011	2012
52079	6	TEL	Barbacoas	34,627	35,406	0	0	0	0.0	0.0
52427	39	TEL	Magüi Payan	19,822	20,435	0	0	0	0.0	0.0
52621	51	TEL	Roberto Payán	20,132	20,725	0	0	0	0.0	0.0
TOTAL REGIONAL TELEMBI				74,581	76,566	0	0	0	0.0	0.0

TOTAL DEPARTAMENTO				1,660,062	1,680,795	2	1	-1	0.1	0.1
--------------------	--	--	--	-----------	-----------	---	---	----	-----	-----





Diagnóstico

# Diagnóstico Epidemiológico Comparativo No. de casos y tasa Meningitis meningococo Subregión Telembi, 2011 - 2012

Codigo	#	Región	Municipios	Población Total		No. De Casos		Diferencia No de casos Años 2011-2012	Tasa * 100.000 hb	
				2011	2012	2011	2012		2011	2012
52079	6	TEL	Barbacoas	34,627	35,406	0	0	0	0.0	0.0
52427	39	TEL	Magüi Payan	19,822	20,435	0	0	0	0.0	0.0
52621	51	TEL	Roberto Payán	20,132	20,725	0	0	0	0.0	0.0
TOTAL REGIONAL TELEMBI				74,581	76,566	0	0	0	0.0	0.0

TOTAL DEPARTAMENTO				1,660,062	1,680,795	0	1	1	0.0	0.1
--------------------	--	--	--	-----------	-----------	---	---	---	-----	-----





# Diagnóstico Epidemiológico Comparativo No. de casos y tasa Meningitis neumococo Subregión Telembi, 2011 - 2012

Codigo	#	Región	Municipios	Población Total		No. De Casos		Diferencia No de casos Años 2011-2012	Tasa * 100.000 hb	
				2011	2012	2011	2012		2011	2012
52079	6	TEL	Barbacoas	34,627	35,406	0	0	0	0.0	0.0
52427	39	TEL	Magüi Payan	19,822	20,435	0	0	0	0.0	0.0
52621	51	TEL	Roberto Payán	20,132	20,725	0	0	0	0.0	0.0
TOTAL REGIONAL TELEMBI				74,581	76,566	0	0	0	0.0	0.0

TOTAL DEPARTAMENTO				1,660,062	1,680,795	4	4	0	0.2	0.2
--------------------	--	--	--	-----------	-----------	---	---	---	-----	-----





Diagnóstico

# Diagnóstico Epidemiológico Comparativo No. de casos y tasa Meningitis tuberculosa Subregión Telembi, 2011 - 2012

Codigo	#	Región	Municipios	Población Total		No. De Casos		Diferencia No de casos Años 2011-2012	Tasa * 100.000 hb	
				2011	2012	2011	2012		2011	2012
52079	6	TEL	Barbacoas	34,627	35,406	0	0	0	0.0	0.0
52427	39	TEL	Magüi Payan	19,822	20,435	1	1	0	5.0	4.9
52621	51	TEL	Roberto Payán	20,132	20,725	0	1	1	0.0	4.8
TOTAL REGIONAL TELEMBI				74,581	76,566	1	2	1	1.3	2.6

TOTAL DEPARTAMENTO				1,660,062	1,680,795	11	11	0	0.7	0.7
--------------------	--	--	--	-----------	-----------	----	----	---	-----	-----





Diagnóstico

# Diagnóstico Epidemiológico Comparativo No. de casos y tasa Parálisis flácida aguda Subregión Telembi, 2011 - 2012

Codigo	#	Región	Municipios	Población < 15 años		No. De Casos		Diferencia No de casos Años 2011-2012	Tasa * 100.000 < 15 años	
				2011	2012	2011	2012		2011	2012
52079	6	TEL	Barbacoas	14,243	14,434	0	0	0	0.0	0.0
52427	39	TEL	Magüi Payan	7,717	7,849	0	0	0	0.0	0.0
52621	51	TEL	Roberto Payán	7,916	8,051	0	0	0	0.0	0.0
TOTAL REGIONAL TELEMBI				29,876	30,334	0	0	0	0.0	0.0

TOTAL DEPARTAMENTO	499,692	497,968	3	8	5	0.6	1.6
--------------------	---------	---------	---	---	---	-----	-----





Diagnóstico

# Diagnóstico Epidemiológico Comparativo No. de casos y tasa Parotiditis Subregión Telembi, 2011 - 2012

Código	#	Región	Municipios	Población Total		No. De Casos		Diferencia No de casos Años 2011-2012	Tasa * 100.000 hb	
				2011	2012	2011	2012		2011	2012
52079	6	TEL	Barbacoas	34,627	35,406	1	0	-1	2.9	0.0
52427	39	TEL	Magüi Payan	19,822	20,435	0	0	0	0.0	0.0
52621	51	TEL	Roberto Payán	20,132	20,725	0	0	0	0.0	0.0
TOTAL REGIONAL TELEMBI				74,581	76,566	1	0	-1	1.3	0.0

TOTAL DEPARTAMENTO				1,660,062	1,680,795	75	155	80	4.5	9.2
--------------------	--	--	--	-----------	-----------	----	-----	----	-----	-----





Diagnóstico

# Diagnóstico Epidemiológico Comparativo No. de casos y tasa Tétanos accidental Subregión Telembi, 2011 - 2012

Código	#	Región	Municipios	Población Total		No. De Casos		Diferencia No de casos Años 2011-2012	Tasa * 100.000 hb	
				2011	2012	2011	2012		2011	2012
52079	6	TEL	Barbacoas	34,627	35,406	0	0	0	0.0	0.0
52427	39	TEL	Magüi Payan	19,822	20,435	0	0	0	0.0	0.0
52621	51	TEL	Roberto Payán	20,132	20,725	0	0	0	0.0	0.0
TOTAL REGIONAL TELEMBI				74,581	76,566	0	0	0	0.0	0.0

TOTAL DEPARTAMENTO				1,660,062	1,680,795	0	2	2	0.0	0.1
--------------------	--	--	--	-----------	-----------	---	---	---	-----	-----





# Diagnóstico Epidemiológico Comparativo No. de casos y tasa Tétanos neonatal Subregión Telembi, 2011 - 2012

Codigo	#	Región	Municipios	Población nv		No. De Casos		Diferencia No de casos Años 2011-2012	Tasa * 1.000 nv	
				2011	2012	2011	2012		2011	2012
52079	6	TEL	Barbacoas	539	551	0	0	0	0.0	0.0
52427	39	TEL	Magüi Payan	106	144	0	0	0	0.0	0.0
52621	51	TEL	Roberto Payán	114	119	0	0	0	0.0	0.0
TOTAL REGIONAL TELEMBI				758	814	0	0	0	0.0	0.0

TOTAL DEPARTAMENTO				19,554	19,268	0	1	1	0.0	0.1
--------------------	--	--	--	--------	--------	---	---	---	-----	-----







Diagnóstico

# Diagnóstico Epidemiológico Comparativo No. de casos y tasa Tosferina Subregión Telembi, 2011 - 2012

Código	#	Región	Municipios	Población Total		No. De Casos		Diferencia No de casos Años 2011-2012	Tasa * 100.000 hb	
				2011	2012	2011	2012		2011	2012
52079	6	TEL	Barbacoas	34,627	35,406	4	2	-2	11.6	5.6
52427	39	TEL	Magüi Payan	19,822	20,435	0	0	0	0.0	0.0
52621	51	TEL	Roberto Payán	20,132	20,725	0	0	0	0.0	0.0
TOTAL REGIONAL TELEMBI				74,581	76,566	4	2	-2	5.4	2.6

TOTAL DEPARTAMENTO				1,660,062	1,680,795	43	52	9	2.6	3.1
--------------------	--	--	--	-----------	-----------	----	----	---	-----	-----





Diagnóstico

# Diagnóstico Epidemiológico Comparativo No. de casos y tasa Hepatitis A Subregión Telembi, 2011 - 2012

Codigo	#	Región	Municipios	Población Total		No. De Casos		Diferencia No de casos Años 2011-2012	Tasa * 100.000 hb	
				2011	2012	2011	2012		2011	2012
52079	6	TEL	Barbacoas	34,627	35,406	0	14	14	0.0	39.5
52427	39	TEL	Magüi Payan	19,822	20,435	0	1	1	0.0	4.9
52621	51	TEL	Roberto Payán	20,132	20,725	0	1	1	0.0	4.8
TOTAL REGIONAL TELEMBI				74,581	76,566	0	16	16	0.0	20.9

TOTAL DEPARTAMENTO				1,660,062	1,680,795	150	239	89	9.0	14.2
--------------------	--	--	--	-----------	-----------	-----	-----	----	-----	------





Diagnóstico

# Diagnóstico Epidemiológico Comparativo No. de casos y tasa Hepatitis B Subregión Telembi, 2011 - 2012

Código	#	Región	Municipios	Población Total		No. De Casos		Diferencia No de casos Años 2011-2012	Tasa * 100.000 hb	
				2011	2012	2011	2012		2011	2012
52079	6	TEL	Barbacoas	34,627	35,406	7	2	-5	20.2	5.6
52427	39	TEL	Magüi Payan	19,822	20,435	0	1	1	0.0	4.9
52621	51	TEL	Roberto Payán	20,132	20,725	0	1	1	0.0	4.8
TOTAL REGIONAL TELEMBI				74,581	76,566	7	4	-3	9.4	5.2

TOTAL DEPARTAMENTO				1,660,062	1,680,795	62	41	-21	3.7	2.4
--------------------	--	--	--	-----------	-----------	----	----	-----	-----	-----





Diagnóstico

# Diagnóstico Epidemiológico Comparativo No. de casos y tasa Anomalías congénitas Subregión Telembi, 2011 - 2012

Código	#	Región	Municipios	Población nv		No. De Casos		Diferencia No de casos Años 2011-2012	Tasa * 100.000 nv	
				2011	2012	2011	2012		2011	2012
52079	6	TEL	Barbacoas	539	551	2	3	1	371.3	544.6
52427	39	TEL	Magüi Payan	106	144	0	0	0	0.0	0.0
52621	51	TEL	Roberto Payán	114	119	0	0	0	0.0	0.0
TOTAL REGIONAL TELEMBI				758	814	2	3	1	263.9	368.6

TOTAL DEPARTAMENTO				19,554	19,268	134	175	41	685.3	908.2
--------------------	--	--	--	--------	--------	-----	-----	----	-------	-------





Diagnóstico

# Diagnóstico Epidemiológico Comparativo No. de casos y tasa Accidente ofídico Subregión Telembi, 2011 - 2012

Código	#	Región	Municipios	Población Total		No. De Casos		Diferencia No de casos Años 2011-2012	Tasa * 100.000 hb	
				2011	2012	2011	2012		2011	2012
52079	6	TEL	Barbacoas	34,627	35,406	3	9	6	8.7	25.4
52427	39	TEL	Magüi Payan	19,822	20,435	2	1	-1	10.1	4.9
52621	51	TEL	Roberto Payán	20,132	20,725	4	2	-2	19.9	9.7
TOTAL REGIONAL TELEMBI				74,581	76,566	9	12	3	12.1	15.7

TOTAL DEPARTAMENTO				1,660,062	1,680,795	123	120	-3	7.4	7.1
--------------------	--	--	--	-----------	-----------	-----	-----	----	-----	-----





Diagnóstico

# Diagnóstico Epidemiológico Comparativo No. de casos y tasa Accidente rábico Subregión Telembi, 2011 - 2012

Código	#	Región	Municipios	Población Total		No. De Casos		Diferencia No de casos Años 2011-2012	Tasa * 100.000 hb	
				2011	2012	2011	2012		2011	2012
52079	6	TEL	Barbacoas	34,627	35,406	21	22	1	60.6	62.1
52427	39	TEL	Magüi Payan	19,822	20,435	2	1	-1	10.1	4.9
52621	51	TEL	Roberto Payán	20,132	20,725	0	0	0	0.0	0.0
TOTAL REGIONAL TELEMBI				74,581	76,566	23	23	0	30.8	30.0

TOTAL DEPARTAMENTO				1,660,062	1,680,795	830	1,920	1,090	50.0	114.2
--------------------	--	--	--	-----------	-----------	-----	-------	-------	------	-------





Diagnóstico

# Diagnóstico Epidemiológico Comparativo No. de casos y tasa ESAVI Subregión Telembi, 2011 - 2012

Código	#	Región	Municipios	Población Total		No. De Casos		Diferencia No de casos Años 2011-2012	Tasa * 100.000 hb	
				2011	2012	2011	2012		2011	2012
52079	6	TEL	Barbacoas	34,627	35,406	0	1	1	0.0	2.8
52427	39	TEL	Magüi Payan	19,822	20,435	0	0	0	0.0	0.0
52621	51	TEL	Roberto Payán	20,132	20,725	0	0	0	0.0	0.0
TOTAL REGIONAL TELEMBI				74,581	76,566	0	1	1	0.0	1.3

TOTAL DEPARTAMENTO				1,660,062	1,680,795	15	22	7	0.9	1.3
--------------------	--	--	--	-----------	-----------	----	----	---	-----	-----





Diagnóstico

# Diagnóstico Epidemiológico Comparativo No. de casos y tasa ESI-IRAG Subregión Telembi, 2011 - 2012

Código	#	Región	Municipios	Población Total		No. De Casos		Diferencia No de casos Años 2011-2012	Tasa * 100.000 hb	
				2011	2012	2011	2012		2011	2012
52079	6	TEL	Barbacoas	34,627	35,406	0	1	1	0.0	2.8
52427	39	TEL	Magüi Payan	19,822	20,435	0	0	0	0.0	0.0
52621	51	TEL	Roberto Payán	20,132	20,725	0	0	0	0.0	0.0
TOTAL REGIONAL TELEMBI				74,581	76,566	0	1	1	0.0	1.3

TOTAL DEPARTAMENTO				1,660,062	1,680,795	0	7	7	0.0	0.4
--------------------	--	--	--	-----------	-----------	---	---	---	-----	-----







Diagnóstico

# Diagnóstico Epidemiológico Comparativo No. de casos y tasa ETA-Brotos Subregión Telembi, 2011 - 2012

Código	#	Región	Municipios	Población Total		No. De Casos		Diferencia No de casos Años 2011-2012	Tasa * 100.000 hb	
				2011	2012	2011	2012		2011	2012
52079	6	TEL	Barbacoas	34,627	35,406	0	0	0	0.0	0.0
52427	39	TEL	Magüi Payan	19,822	20,435	0	0	0	0.0	0.0
52621	51	TEL	Roberto Payán	20,132	20,725	0	0	0	0.0	0.0
TOTAL REGIONAL TELEMBI				74,581	76,566	0	0	0	0.0	0.0

TOTAL DEPARTAMENTO				1,660,062	1,680,795	25	33	8	1.5	2.0
--------------------	--	--	--	-----------	-----------	----	----	---	-----	-----





Diagnóstico

# Diagnóstico Epidemiológico Comparativo No. de casos y tasa ETA-Individual Subregión Telembi, 2011 - 2012

Codigo	#	Región	Municipios	Población Total		No. De Casos		Diferencia No de casos Años 2011-2012	Tasa * 100.000 hb	
				2011	2012	2011	2012		2011	2012
52079	6	TEL	Barbacoas	34,627	35,406	8	8	0	23.1	22.6
52427	39	TEL	Magüi Payan	19,822	20,435	0	0	0	0.0	0.0
52621	51	TEL	Roberto Payán	20,132	20,725	0	0	0	0.0	0.0
TOTAL REGIONAL TELEMBI				74,581	76,566	8	8	0	10.7	10.4

TOTAL DEPARTAMENTO				1,660,062	1,680,795	184	141	-43	11.1	8.4
--------------------	--	--	--	-----------	-----------	-----	-----	-----	------	-----





# Diagnóstico Epidemiológico Comparativo No. de casos y tasa Hipotiroidismo congénito Subregión Telembi, 2011 - 2012

Código	#	Región	Municipios	Población < 1 año		No. De Casos		Diferencia No de casos Años 2011-2012	Tasa * 100.000 < 1 año	
				2011	2012	2011	2012		2011	2012
52079	6	TEL	Barbacoas	982	1,001	0	0	0	0.0	0.0
52427	39	TEL	Magüi Payan	532	546	0	0	0	0.0	0.0
52621	51	TEL	Roberto Payán	560	577	0	0	0	0.0	0.0
TOTAL REGIONAL TELEMBI				2,074	2,124	0	0	0	0.0	0.0

TOTAL DEPARTAMENTO				32,655	32,681	9	12	3	27.6	36.7
--------------------	--	--	--	--------	--------	---	----	---	------	------





# Diagnóstico Epidemiológico Comparativo No. de casos y tasa Intoxicación con fármacos Subregión Telembi, 2011 - 2012

Código	#	Región	Municipios	Población Total		No. De Casos		Diferencia No de casos Años 2011-2012	Tasa * 100.000 hb	
				2011	2012	2011	2012		2011	2012
52079	6	TEL	Barbacoas	34,627	35,406	2	0	-2	5.8	0.0
52427	39	TEL	Magüi Payan	19,822	20,435	1	1	0	5.0	4.9
52621	51	TEL	Roberto Payán	20,132	20,725	1	0	-1	5.0	0.0
TOTAL REGIONAL TELEMBI				74,581	76,566	4	1	-3	5.4	1.3

TOTAL DEPARTAMENTO				1,660,062	1,680,795	310	330	20	18.7	19.6
--------------------	--	--	--	-----------	-----------	-----	-----	----	------	------





# Diagnóstico Epidemiológico Comparativo No. de casos y tasa Intoxicación con gases Subregión Telembi, 2011 - 2012

Codigo	#	Región	Municipios	Población Total		No. De Casos		Diferencia No de casos Años 2011-2012	Tasa * 100.000 hb	
				2011	2012	2011	2012		2011	2012
52079	6	TEL	Barbacoas	34,627	35,406	0	0	0	0.0	0.0
52427	39	TEL	Magüi Payan	19,822	20,435	0	0	0	0.0	0.0
52621	51	TEL	Roberto Payán	20,132	20,725	0	0	0	0.0	0.0
TOTAL REGIONAL TELEMBI				74,581	76,566	0	0	0	0.0	0.0

TOTAL DEPARTAMENTO				1,660,062	1,680,795	15	28	13	0.9	1.7
--------------------	--	--	--	-----------	-----------	----	----	----	-----	-----





Diagnóstico

# Diagnóstico Epidemiológico Comparativo No. de casos y tasa Intoxicación con metanol Subregión Telembi, 2011 - 2012

Codigo	#	Región	Municipios	Población Total		No. De Casos		Diferencia No de casos Años 2011-2012	Tasa * 100.000 hb	
				2011	2012	2011	2012		2011	2012
52079	6	TEL	Barbacoas	34,627	35,406	0	1	1	0.0	2.8
52427	39	TEL	Magüi Payan	19,822	20,435	0	0	0	0.0	0.0
52621	51	TEL	Roberto Payán	20,132	20,725	0	0	0	0.0	0.0
TOTAL REGIONAL TELEMBI				74,581	76,566	0	1	1	0.0	1.3

TOTAL DEPARTAMENTO				1,660,062	1,680,795	26	25	-1	1.6	1.5
--------------------	--	--	--	-----------	-----------	----	----	----	-----	-----





# Diagnóstico Epidemiológico

## Comparativo No. de casos y tasa

### Intoxicación otras sustancias químicas

#### Subregión Telembi, 2011 - 2012

Código	#	Región	Municipios	Población Total		No. De Casos		Diferencia No de casos Años 2011-2012	Tasa * 100.000 hb	
				2011	2012	2011	2012		2011	2012
52079	6	TEL	Barbacoas	34,627	35,406	2	0	-2	5.8	0.0
52427	39	TEL	Magüi Payan	19,822	20,435	0	0	0	0.0	0.0
52621	51	TEL	Roberto Payán	20,132	20,725	1	0	-1	5.0	0.0
TOTAL REGIONAL TELEMBI				74,581	76,566	3	0	-3	4.0	0.0

TOTAL DEPARTAMENTO				1,660,062	1,680,795	273	86	-187	16.4	5.1
--------------------	--	--	--	-----------	-----------	-----	----	------	------	-----





Diagnóstico

# Diagnóstico Epidemiológico Comparativo No. de casos y tasa Intoxicación con plaguicidas Subregión Telembi, 2011 - 2012

Código	#	Región	Municipios	Población Total		No. De Casos		Diferencia No de casos Años 2011-2012	Tasa * 100.000 hb	
				2011	2012	2011	2012		2011	2012
52079	6	TEL	Barbacoas	34,627	35,406	2	7	5	5.8	19.8
52427	39	TEL	Magüi Payan	19,822	20,435	0	0	0	0.0	0.0
52621	51	TEL	Roberto Payán	20,132	20,725	0	1	1	0.0	4.8
TOTAL REGIONAL TELEMBI				74,581	76,566	2	8	6	2.7	10.4

TOTAL DEPARTAMENTO				1,660,062	1,680,795	495	435	-60	29.8	25.9
--------------------	--	--	--	-----------	-----------	-----	-----	-----	------	------







# Diagnóstico Epidemiológico Comparativo No. de casos y tasa Intoxicación con solventes Subregión Telembi, 2011 - 2012

Código	#	Región	Municipios	Población Total		No. De Casos		Diferencia No de casos Años 2011-2012	Tasa * 100.000 hb	
				2011	2012	2011	2012		2011	2012
52079	6	TEL	Barbacoas	34,627	35,406	0	0	0	0.0	0.0
52427	39	TEL	Magüi Payan	19,822	20,435	0	0	0	0.0	0.0
52621	51	TEL	Roberto Payán	20,132	20,725	0	0	0	0.0	0.0
TOTAL REGIONAL TELEMBI				74,581	76,566	0	0	0	0.0	0.0

TOTAL DEPARTAMENTO				1,660,062	1,680,795	19	33	14	1.1	2.0
--------------------	--	--	--	-----------	-----------	----	----	----	-----	-----





Diagnóstico

# Diagnóstico Epidemiológico

## Comparativo No. de casos y tasa

### Intoxicación con sustancias psicoactivas

#### Subregión Telembi, 2011 - 2012

Código	#	Región	Municipios	Población Total		No. De Casos		Diferencia No de casos Años 2011-2012	Tasa * 100.000 hb	
				2011	2012	2011	2012		2011	2012
52079	6	TEL	Barbacoas	34,627	35,406	0	0	0	0.0	0.0
52427	39	TEL	Magüi Payan	19,822	20,435	0	0	0	0.0	0.0
52621	51	TEL	Roberto Payán	20,132	20,725	0	0	0	0.0	0.0
TOTAL REGIONAL TELEMBI				74,581	76,566	0	0	0	0.0	0.0

TOTAL DEPARTAMENTO				1,660,062	1,680,795	34	86	52	2.0	5.1
--------------------	--	--	--	-----------	-----------	----	----	----	-----	-----





# Diagnóstico Epidemiológico Comparativo No. de casos y tasa Leucemia Linfoide Aguda Subregión Telembi, 2011 - 2012

Codigo	#	Región	Municipios	Población < 15 años		No. De Casos		Diferencia No de casos Años 2011-2012	Tasa * 100.000 < 15 años	
				2011	2012	2011	2012		2011	2012
52079	6	TEL	Barbacoas	14,243	14,434	0	0	0	0.0	0.0
52427	39	TEL	Magüi Payan	7,717	7,849	0	0	0	0.0	0.0
52621	51	TEL	Roberto Payán	7,916	8,051	0	0	0	0.0	0.0
TOTAL REGIONAL TELEMBI				29,876	30,334	0	0	0	0.0	0.0

TOTAL DEPARTAMENTO				499,692	497,968	4	13	9	0.8	2.6
--------------------	--	--	--	---------	---------	---	----	---	-----	-----





Diagnóstico

# Diagnóstico Epidemiológico Comparativo No. de casos y tasa Leucemia Mieloide Aguda Subregión Telembi, 2011 - 2012

Codigo	#	Región	Municipios	Población < 15 años		No. De Casos		Diferencia No de casos Años 2011-2012	Tasa * 100.000 < 15 años	
				2011	2012	2011	2012		2011	2012
52079	6	TEL	Barbacoas	14,243	14,434	0	0	0	0.0	0.0
52427	39	TEL	Magüi Payan	7,717	7,849	0	0	0	0.0	0.0
52621	51	TEL	Roberto Payán	7,916	8,051	0	0	0	0.0	0.0
TOTAL REGIONAL TELEMBI				29,876	30,334	0	0	0	0.0	0.0

TOTAL DEPARTAMENTO				499,692	497,968	1	1	0	0.2	0.2
--------------------	--	--	--	---------	---------	---	---	---	-----	-----





Diagnóstico

# Diagnóstico Epidemiológico Comparativo No. de casos y tasa Enfermedad Diarreica Aguda Subregión Telembi, 2011 - 2012

Código	#	Región	Municipios	Población Total		No. De Casos		Diferencia No de casos Años 2011-2012	Tasa * 1.000 hb	
				2011	2012	2011	2012		2011	2012
52079	6	TEL	Barbacoas	34,627	35,406	1,001	1,014	13	28.9	28.6
52427	39	TEL	Magüi Payan	19,822	20,435	989	210	-779	49.9	10.3
52621	51	TEL	Roberto Payán	20,132	20,725	355	345	-10	17.6	16.6
TOTAL REGIONAL TELEMBI				74,581	76,566	2,345	1,569	-776	31.4	20.5

TOTAL DEPARTAMENTO				1,660,062	1,680,795	91,276	89,798	-1,478	55.0	53.4
--------------------	--	--	--	-----------	-----------	--------	--------	--------	------	------





Diagnóstico

# Diagnóstico Epidemiológico Comparativo No. de casos y tasa Enfermedad Diarreica Aguda en menores de 5 años Subregión Telembi, 2011 - 2012

Código	#	Región	Municipios	Población < 5 años		No. De Casos		Diferencia No de casos Años 2011-2012	Tasa * 1.000 < 5 Años	
				2011	2012	2011	2012		2011	2012
52079	6	TEL	Barbacoas	4,900	4,979	611	422	-189	124.7	84.8
52427	39	TEL	Magüi Payan	2,642	2,703	350	110	-240	132.5	40.7
52621	51	TEL	Roberto Payán	2,796	2,844	235	222	-13	84.0	78.1
TOTAL REGIONAL TELEMBI				10,338	10,526	1,196	754	-442	115.7	71.6

TOTAL DEPARTAMENTO				163,808	163,527	33,027	31,547	-1,480	201.6	192.9
--------------------	--	--	--	---------	---------	--------	--------	--------	-------	-------





# Diagnóstico Epidemiológico Comparativo No. de casos y tasa Infección Respiratoria Aguda Subregión Telembi, 2011 - 2012

Código	#	Región	Municipios	Población Total		No. De Casos		Diferencia No de casos Años 2011-2012	Tasa * 1.000 hb	
				2011	2012	2011	2012		2011	2012
52079	6	TEL	Barbacoas	34,627	35,406	777	1,325	548	22.4	37.4
52427	39	TEL	Magüi Payan	19,822	20,435	0	11	11	0.0	0.5
52621	51	TEL	Roberto Payán	20,132	20,725	650	240	-410	32.3	11.6
TOTAL REGIONAL TELEMBI				74,581	76,566	1,427	1,576	149	19.1	20.6

TOTAL DEPARTAMENTO	1,660,062	1,680,795	137,160	164,077	26,917	82.6	97.6
--------------------	-----------	-----------	---------	---------	--------	------	------





Diagnóstico

# Diagnóstico Epidemiológico Comparativo No. de casos y tasa Infección Respiratoria Aguda en menores de 5 años Subregión Telembi, 2011 - 2012

Código	#	Región	Municipios	Población < 5 años		No. De Casos		Diferencia No de casos Años 2011-2012	Tasa * 1.000 < 5 años	
				2011	2012	2011	2012		2011	2012
52079	6	TEL	Barbacoas	4,900	4,979	0	802	802	0.0	161.1
52427	39	TEL	Magüi Payan	2,642	2,703	0	11	11	0.0	4.1
52621	51	TEL	Roberto Payán	2,796	2,844	0	105	105	0.0	36.9
TOTAL REGIONAL TELEMBI				10,338	10,526	0	918	918	0.0	87.2

TOTAL DEPARTAMENTO				163,808	163,527	0	54,959	54,959	0.0	336.1
--------------------	--	--	--	---------	---------	---	--------	--------	-----	-------

Nota: Para el año 2011 la captación de los datos de IRA en menor de 5 años, se la hizo a través de diferentes códigos y con diferentes grupos etareos





# Telembi

## 5. Programas de salud pública



Claude Monet 1840 - 1926





Diagnóstico

# Diagnóstico Epidemiológico

## Censo sanitario 2012 y localidades piloto donde se implemento la estrategia de entornos saludables, Subregión Telembi

Código	#	Región	Municipios	Número de Establecimientos Sector Urbano	Número de Establecimientos Sector Rural	Total Establecimientos	Localidades Piloto donde se implemento Estrategia de Entornos Saludables
52079	6	TEL	Barbacoas	529	314	843	Naispi y Los brazos
52427	39	TEL	Magüi	206	177	383	Bajo y alto estero
52621	51	TEL	Roberto Payán	103	144	247	Bocas de telembi
TOTAL REGIONAL TELEMBI				838	635	1,473	0

TOTAL DEPARTAMENTO				27,197	10,024	37,221	0
--------------------	--	--	--	--------	--------	--------	---





# Diagnóstico Epidemiológico

## Cobertura y Calidad del agua, año 2012

### Subregión Telembi

Codigo	#	Región	Municipios	POBLACIÓN URBANA DANE 2012	% COBERTURA SISTEMA ACUEDUCTO URBANO	POBLACIÓN URBANA CON SISTEMA ACUEDUCTO	POBLACIÓN URBANA SIN SISTEMA DE ACUEDUCTO	POBLACIÓN URBANA CON AGUA POTABLE	POBLACIÓN URBANA SIN AGUA POTABLE	POBLACIÓN RURAL DANE 2012	% COBERTURA SISTEMA ACUEDUCTO RURAL	POBLACIÓN RURAL CON SISTEMA DE ACUEDUCTO	POBLACIÓN RURAL SIN SISTEMA DE ACUEDUCTO	POBLACIÓN RURAL CON AGUA POTABLE	POBLACIÓN RURAL SIN AGUA POTABLE	% POBLACIÓN RURAL CON AGUA POTABLE
52079	6	TEL	Barbacoas	14870	76	11301	3.569	0	14.870	20536	32	6.572	13.964	0	20.536	0
52427	39	TEL	Magüi	4157	57	2369	1.788	0	4.157	16.278	0	0	16.278	0	16.278	0
52621	51	TEL	Roberto Payán	1098	95	1043	55	0	1.098	19.627	0	0	19.627	0	19.627	0
TOTAL REGIONAL TELEMBI				20.125		14.714	5.411	0	20.125	56.441		6.572	49.869	0,0	56.441	

TOTAL DEPARTAMENTO				814.726		756.478	58.248	455.245	359.481	866.129		545.652	320.477	441	850.622	
--------------------	--	--	--	---------	--	---------	--------	---------	---------	---------	--	---------	---------	-----	---------	--





# Diagnóstico Epidemiológico

## Gestión sanitaria y Ambiental en IPS públicas y privadas

### – Equipos emisores de radiaciones ionizantes con licencia de funcionamiento, año 2012

#### Subregión Telembi

Codigo	#	Región	Municipios	MANEJO ADECUADO DE RESIDUOS HOSPITALARIOS EN IPS PÚBLICAS Y PRIVADAS						EQUIPOS EMISORES DE RADIACIONES IONIZANTES CON LICENCIA		
				No. IPS PÚBLICAS Y PRIVADAS	CUMPLE REQUERIMIENTOS EN GESTIÓN INTERNA EN MANEJO DE RESIDUOS	% IPS QUE CUMPLE CON LA GESTIÓN INTERNA EN MANEJO DE RESIDUOS	% COBERTURA SERVICIO DE RECOLECCIÓN DE RESIDUOS PELIGROSOS POR EMPRESAS AUTORIZADAS	ACCESO A SERVICIO DE RECOLECCIÓN EN ÁREA URBANA POR EMPRESAS AUTORIZADAS	ACCESO A SERVICIO DE RECOLECCIÓN EN ÁREA RURAL POR EMPRESAS AUTORIZADAS	No. DE EQUIPOS EMISORES DE RADIACIONES IONIZANTES	No. DE EQUIPOS CON LICENCIA DE FUNCIONAMIENTO	% EQUIPOS QUE OPERAN CON LICENCIA DE FUNCIONAMIENTO
52079	6	TEL	Barbacoas	21	3	14	20	4	3	1	0	0
52427	39	TEL	Magüi Payan	12	0	0	8	1	0	0	0	0
52621	51	TEL	Roberto Payán	8	0	0	13	1	0	0	0	0
TOTAL REGIONAL TELEMBI				41	3	7	14	2	1	1	0	0

TOTAL DEPARTAMENTO				1.159	633	55	63	9	2	156	118	76
--------------------	--	--	--	-------	-----	----	----	---	---	-----	-----	----





# Diagnostico Epidemiológico

## Programa control de medicamentos y sustancias potencialmente toxicas, año 2012 .

### Subregión Telembi

Codigo	#	Región	Municipios	ESTABLECIMIENTOS FARMACEUTICOS			AGROQUIMICOS QUE MANEJAN PLAGUICIDAS		
				No. De ESTABLECIMIENTOS FARMACÉUTICOS	CUMPLE REQUERIMIENTOS NORMATIVOS PARA ESTABLECIMIENTOS FARMACÉUTICOS	% DE ESTABLECIMIENTOS QUE CUMPLEN CON LA NORMATIVIDAD	No. de ESTABLECIMIENTOS AGROQUIMICOS QUE MANEJAN PLAGUICIDAS	CUENTAN CON CONCEPTO SANITARIO	% DE ESTABLECIMIENTOS QUE CUENTAN CON CONCEPTO SANITARIO
52079	6	TEL	Barbacoas	12	12	100	12	8	67
52427	39	TEL	Magüi Payan	4	4	100	3	3	100
52621	51	TEL	Roberto Payán	4	4	100	1	1	100
TOTAL REGIONAL TELEMBI				20	20	100	16	12	75
TOTAL DEPARTAMENTO				859	859	100	395	278	70





Diagnóstico

# Diagnostico Epidemiológico

## Cobertura de vacunación antirrábica, año 2011 - 2012

### Subregión Telembi

Codigo	#	Región	Municipios	POBLACION CANINA Y FELINA		ANIMALES VACUNADOS		Diferencia No de casos Años 2011-2012	COBERTURA	
				2011	2012	2011	2012		2011	2012
52079	6	TEL	Barbacoas	2.202	2.202	1.973	2.191	218	89,6	99,5
52427	39	TEL	Magüi Payan	1.310	1.310	1.236	399	-837	94,4	30,5
52621	51	TEL	Roberto Payán	1.235	1.352	1.154	1.297	143	93,4	95,9
TOTAL REGIONAL TELEMBI				4.747	4.864	4.363	3.887	-476	91,9	79,9

TOTAL DEPARTAMENTO	200.780	207.983	173.421	176.554	3.133	86,4	84,9
--------------------	---------	---------	---------	---------	-------	------	------





# Diagnostico Epidemiológico

## Coberturas de vacunación (porcentaje)

### Subregión Telembi, 2012

Codigo	#	Región	Municipios	Población < 1 año	BCG		POLIO		HEPATITIS B (PENTA 3 DOSIS)		DPT (PENTA 3 DOSIS)		NEUMOCOCCO (2 DOSIS)		ROTAVIRUS (2 DOSIS)	
					1 Dosis	BCG %	3 Dosis	Polio %	3 Dosis	Hepatitis B (Penta 3 Dosis) %	3 Dosis	DPT (Penta 3 Dosis) %	2 Dosis	Neumococo %	2 Dosis	Rotavirus %
52079	6	TEL	Barbacoas	923	665	72	663	72	665	72	665	72	810	88	718	7,8
52427	39	TEL	Magüi Payán	195	163	84	121	62	132	68	132	68	162	83	142	34,7
52621	51	TEL	Roberto Payán	397	170	43	273	69	273	69	273	69	313	79	259	17,3
TOTAL REGIONAL TELEMBI				1.515	998	65,87	1.057	69,77	1.070	70,63	1.070	70,63	1.285	84,82	1.119	73,86

TOTAL DEPARTAMENTO	24.493	19.753	80,65	20.697	84,50	20.694	84,49	20.694	84,49	20.642	84,28	20.083	81,99
--------------------	--------	--------	-------	--------	-------	--------	-------	--------	-------	--------	-------	--------	-------





# Diagnostico Epidemiológico

## Coberturas de vacunación (porcentaje)

### Subregión Telembi, 2012

Codigo	#	Región	Municipios	INFLUENZA			TRIPLE VIRAL			FIEBRE AMARILLA		
				Población de 6 a 23 meses	2 Dosis	Influenza %	Población de 1 Año	Dosis Unica	Triple Viral %	Población de 1 Año	Dosis Unica	Fiebre Amarilla %
52079	6	TEL	Barbacoas	1.383	349	25,24	921	804	87,30	921	815	88,49
52427	39	TEL	Magüi Payan	292	80	27,44	194	195	100,52	194	200	103,09
52621	51	TEL	Roberto Payán	585	148	25,32	386	348	90,16	386	356	92,23
TOTAL REGIONAL TELEMBI				2.259	577	25,55	1.501	1.347	89,74	1.501	1.371	91,34

TOTAL DEPARTAMENTO				36.728	15.881	43,24	24.479	21.620	88,32	24.479	21.822	89,15
--------------------	--	--	--	--------	--------	-------	--------	--------	-------	--------	--------	-------







Diagnóstico

# Diagnostico Epidemiológico

## Prevalencia DNT Crónica, Aguda, Global en menores de cinco años

### Año 2008 a 2011 metodología NCHS

### Año 2012 metodología nuevos patrones OMS

### Subregión Telembi, 2008 a 2012

Codigo	#	Región	Municipios	PREVALENCIA DESNUTRICIÓN CRÓNICA (%)					PREVALENCIA DESNUTRICIÓN AGUDA (%)					PREVALENCIA DESNUTRICIÓN GLOBAL (%)					OBESIDAD (%)
				2008	2009	2010	2011	2012	2008	2009	2010	2011	2012	2008	2009	2010	2011	2012	
52079	6	TEL	Barbacoas	0,0	30,0	0,0	0,0	SD	0,0	10,0	0,0	0,0	SD	0,0	23,0	0,0	0,0	SD	SD
52427	39	TEL	Magüi Payan	20,0	0,0	13,0	15,0	SD	23,0	0,0	12,0	14,0	SD	27,0	0,0	10,0	15,0	SD	SD
52621	51	TEL	Roberto Payán	34,0	17,0	16,0	19,0	SD	12,0	10,0	16,0	15,0	SD	20,0	14,0	15,0	19,0	SD	SD
TOTAL REGIONAL TELEMBI				14,4	18,8	7,6	9,0	SD	9,1	7,5	7,4	7,6	SD	12,3	14,7	6,6	9,0	SD	SD

TOTAL DEPARTAMENTO				13,2	16,2	17,6	15,6	23,6	5,1	5,3	6,7	6,7	2,2	9,0	9,7	13,9	11,5	5,8	2,7
--------------------	--	--	--	------	------	------	------	------	-----	-----	-----	-----	-----	-----	-----	------	------	-----	-----



# Telembi

## 6. Aseguramiento



Claude Monet 1840 - 1926





# Diagnostico Epidemiológico

## Aseguramiento Régimen Contributivo

### Subregión Telembi, 2011 - 2012

Codigo	#	Región	Municipios	POBLACION DANE		REGIMEN CONTRIBUTIVO		Diferencia No de Afiliados Años 2011-2012	% COBERTURA	
				2011	2012	2011	2012		2011	2012
52079	6	TEL	Barbacoas	34.627	35.406	950	1.219	269	2,7	3,4
52427	39	TEL	Magüi Payan	19.822	20.435	48	156	108	0,2	0,8
52621	51	TEL	Roberto Payán	20.132	20.725	106	272	166	0,5	1,3
TOTAL REGIONAL TELEMBI				74.581	76.566	1.104	1.647	543	1,5	2,2

TOTAL DEPARTAMENTO				1.660.062	1.680.795	247.110	251.598	4.488	14,9	15,0
--------------------	--	--	--	-----------	-----------	---------	---------	-------	------	------





# Diagnostico Epidemiológico

## Aseguramiento Régimen Subsidiado

### Subregión Telembi, 2011 - 2012

Codigo	#	Región	Municipios	POBLACION DANE		REGIMEN SUBSIDIADO		Diferencia No de Afiliados Años 2011-2012	% COBERTURA	
				2011	2012	2011	2012		2011	2012
52079	6	TEL	Barbacoas	34.627	35.406	31.062	33.841	2.779	89,7	95,6
52427	39	TEL	Magüi Payan	19.822	20.435	8.986	8.805	-181	45,3	43,1
52621	51	TEL	Roberto Payán	20.132	20.725	10.706	11.523	817	53,2	55,6
TOTAL REGIONAL TELEMBI				74.581	76.566	50.754	54.169	3.415	68,1	70,7

TOTAL DEPARTAMENTO				1.660.062	1.680.795	1.115.408	1.141.921	26.513	67,2	67,9
--------------------	--	--	--	-----------	-----------	-----------	-----------	--------	------	------





Diagnóstico

# Diagnostico Epidemiológico

## Aseguramiento Régimen Subsidiado según grupo etáreo

### Subregión Telembi, corte a 31 de agosto de 2013

Codigo	#	Región	Municipios	REGIMEN SUBSIDIADO X GRUPO ETAREO MSPS							
				Menores de 1 año	Mayores de 1 año a 5 años	Mayores de 5 años a 15 años	Mayores de 15 años a menores de 18 años	Mayores e iguales de 18 años a 44 años	Mayores de 44 años a 59 años	Mayores iguales de 60 años	TOTAL SUBSIDIADO
52079	6	TEL	Barbacoas	406	3.347	9.355	1.836	12.881	3.201	2.201	33.227
52427	39	TEL	Magüi Payan	85	781	2.539	517	3.660	842	579	9.003
52621	51	TEL	Roberto Payán	68	951	3.432	683	4.547	1.038	908	11.627
TOTAL REGIONAL TELEMBI				559	5.079	15.326	3.036	21.088	5.081	3.688	53.857

TOTAL DEPARTAMENTO	12.740	91.474	245.767	52.336	466.043	143.807	127.705	1.139.872
--------------------	--------	--------	---------	--------	---------	---------	---------	-----------





# Diagnostico Epidemiológico

## Aseguramiento Régimen Subsidiado según grupo poblacional

### Subregión Telembi, corte a 31 de agosto de 2013

Codigo	#	Región	Municipios	REGIMEN SUBSIDIADO POR GRUPO POBLACIONAL - CORTE A 31 DE AGOSTO DE 2013																						
				TOTAL SUBSIDIADOS	1. Población Sisbenizada	2. Comunidades Indígenas	3. Desplazados	4. Desmovilizados	5. Discapacitados	6. Indigentes	7. Madres Comunitarias	8. Menores Abandonados	9. Menores Desvinculados del Conflicto Armado	10. Rom	11. Artista Autores Compositores	12. Migratorio	13. Negro o Mulato o Afrocolombiano o Afrodescendiente	14. Palenquero De San Basilio	15. Población Carcelaria Del INPEC	16. Población De Centros Psiquiátricos	17. Población De La Tercera Edad En Ancianatos	18. Población En Centros Carcelarios	19. Población Infantil Vulnerable Bajo Protección de Institución	20. Población Rural	21. Programa De Protección De Testigos	22. Sin Información
52079	6	TEL	Barbacoas	33.227	7.748	4.760	510	3	2	82	0	5	3	0	0	2	15.760	0	0	1	3	1.762	0	2.581	0	5
52427	39	TEL	Magüi Payan	9.003	2.939	16	71	3	1	40	0	3	9	0	0	0	4.014	13	0	0	14	0	0	1.815	0	65
52621	51	TEL	Roberto Payán	11.627	3.284	729	64	0	1	66	0	0	33	0	0	0	5.530	0	0	0	10	27	0	1.881	1	1
TOTAL REGIONAL TELEMBI				53.857	13.971	5.505	645	6	4	188	0	8	45	0	0	2	25.304	13	0	1	27	1.789	0	6.277	1	71

TOTAL DEPARTAMENTO	1.139.872	813.106	152.128	38.351	209	444	1.046	153	962	1.220	25	11	34	79.794	14	7	50	183	15.235	48	34.562	8	2.282
--------------------	-----------	---------	---------	--------	-----	-----	-------	-----	-----	-------	----	----	----	--------	----	---	----	-----	--------	----	--------	---	-------





Diagnóstico

# Diagnostico Epidemiológico Aseguramiento Régimen Excepción Subregión Telembi, 2011 - 2012

Codigo	#	Región	Municipios	POBLACION DANE		REGIMEN EXCEPCION		Diferencia No de Afiliados Años 2011-2012	% COBERTURA	
				2011	2012	2011	2012		2011	2012
52079	6	TEL	Barbacoas	34.627	35.406	301	314	13	0,9	0,9
52427	39	TEL	Magüi Payan	19.822	20.435	15	17	2	0,1	0,1
52621	51	TEL	Roberto Payán	20.132	20.725	5	8	3	0,0	0,0
TOTAL REGIONAL TELEMBI				74.581	76.566	321	339	18	0,4	0,4

TOTAL DEPARTAMENTO				1.660.062	1.680.795	19.504	19.617	113	1,2	1,2
--------------------	--	--	--	-----------	-----------	--------	--------	-----	-----	-----

