

# Boletín Epidemiológico Digital

## Indicadores Básicos de Salud 2012

### Departamento de Nariño



## Parte Tres

# Exp.de Obando - Guambuyaco - Juanambú

RAUL DELGADO GUERRERO  
Gobernador de Nariño

ELIZABETH TRUJILLO MONTALVO  
Directora Instituto Departamental de Salud de Nariño

*¡Por un Nariño Mejor!*

# Comité Editorial

**Elizabeth Trujillo de Cisneros**

Directora IDSN

**Carlos Alberto Hidalgo Patiño**

Subdirector de Salud Pública

**Juan Carlos Vela Santacruz**

Coordinador Oficina de Epidemiología

**Rocío Díaz Rosero**

Técnico Estadístico Oficina de Epidemiología

**Andrés Suarez Molina**

Estadístico Oficina Asesora de Planeación

**Con la participación de**

Programas Subdirección Salud Pública  
Subdirección de Calidad y Aseguramiento  
Secretaría General

2013



# Estructura del contenido

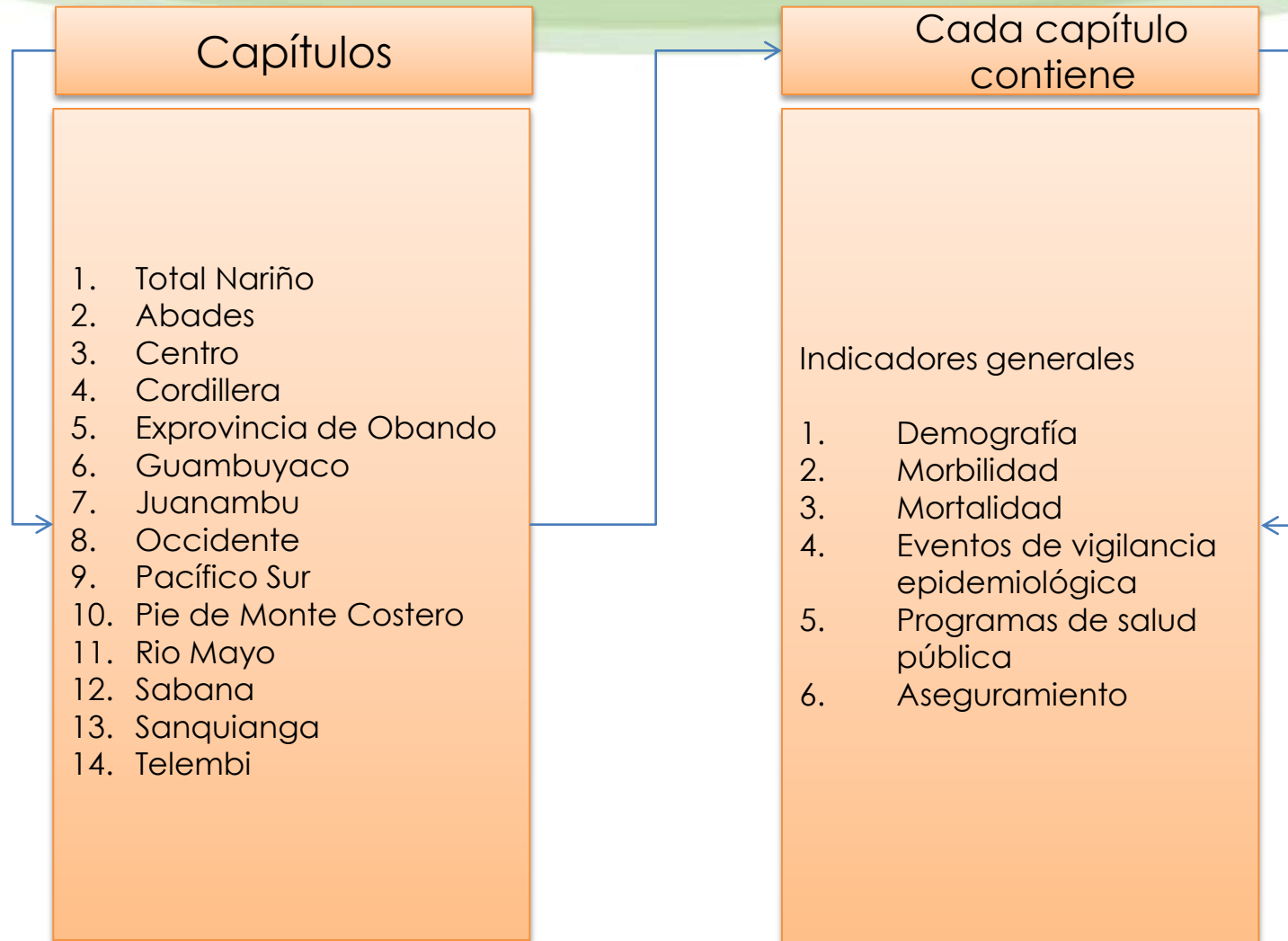



# Diagnóstico Epidemiológico Exprovincia de Obando

Diagnóstico

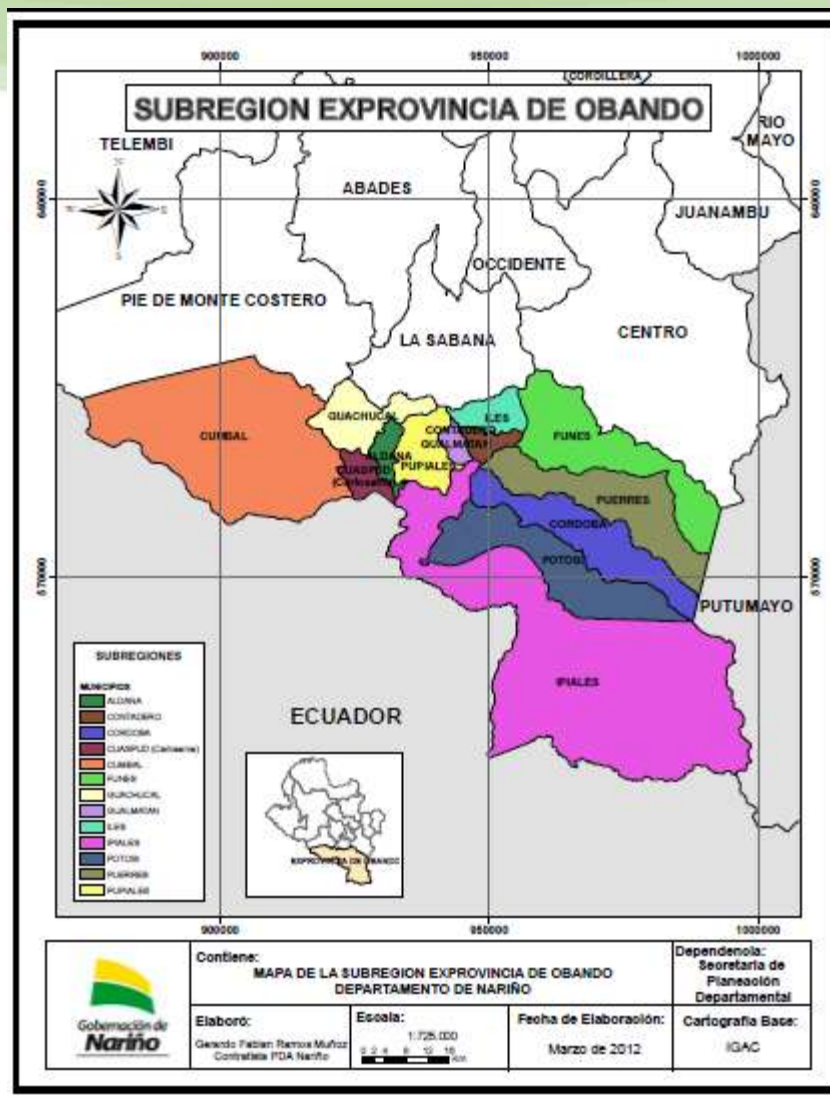

# Exprovincia de Obando

## 1. Demografía



Claude Monet 1840 - 1926





# Diagnóstico Epidemiológico

## Población total

### Subregión Exprovincia de Obando, 2005 - 2013

Código	#	Región	Municipios	2005	2006	2007	2008	2009	2010	2011	2012	2013
52022	3	EXP	Aldana	6,850	6,779	6,700	6,623	6,548	6,467	6,397	6,320	6,236
52210	13	EXP	Contadero	6,667	6,700	6,727	6,748	6,785	6,812	6,839	6,875	6,896
52215	14	EXP	Córdoba	13,499	13,565	13,628	13,687	13,743	13,795	13,844	13,889	13,932
52224	15	EXP	Cuaspud	8,101	8,146	8,187	8,250	8,307	8,348	8,395	8,447	8,495
52227	16	EXP	Cumbal	30,996	31,580	32,221	32,863	33,531	34,186	34,858	35,540	36,224
52287	24	EXP	Funes	6,991	6,931	6,884	6,839	6,788	6,734	6,685	6,645	6,593
52317	25	EXP	Guachucal	16,837	16,708	16,595	16,481	16,375	16,258	16,152	16,029	15,912
52323	27	EXP	Gualmatán	5,673	5,686	5,698	5,709	5,719	5,729	5,738	5,747	5,754
52352	28	EXP	Illes	7,836	7,895	7,980	8,067	8,164	8,247	8,342	8,435	8,519
52356	30	EXP	Ipiales	109,127	111,762	114,609	117,482	120,392	123,341	126,335	129,362	132,438
52560	46	EXP	Potosí	13,152	13,054	12,952	12,845	12,733	12,616	12,527	12,425	12,332
52573	48	EXP	Puerres	8,979	8,929	8,870	8,813	8,758	8,695	8,635	8,570	8,520
52585	49	EXP	Pupiales	18,404	18,521	18,628	18,734	18,830	18,938	19,029	19,122	19,223
TOTAL REGIONAL EXPROVINCIA DE OBANDO				253,112	256,256	259,679	263,141	266,673	270,166	273,776	277,406	281,074
TOTAL DEPARTAMENTO				1,541,692	1,560,872	1,580,109	1,599,646	1,619,461	1,639,560	1,660,062	1,680,795	1,701,782





# Diagnóstico Epidemiológico

## Población según zona y sexo

### Subregión Exprovincia de Obando, 2013

Código	#	Región	Municipios	Pob. 2013	CABECERA	% CABECERA	RESTO	% RESTO	HOMBRES	% HOMBRES	MUJERES	% MUJERES
52022	3	EXP	Aldana	6,236	1,544	24.8	4,692	75.2	3,025	48.5	3,211	51.5
52210	13	EXP	Contadero	6,896	2,264	32.8	4,632	67.2	3,523	51.1	3,373	48.9
52215	14	EXP	Córdoba	13,932	2,285	16.4	11,647	83.6	6,958	49.9	6,974	50.1
52224	15	EXP	Cuaspud	8,495	2,281	26.9	6,214	73.1	4,318	50.8	4,177	49.2
52227	16	EXP	Cumbal	36,224	8,070	22.3	28,154	77.7	18,091	49.9	18,133	50.1
52287	24	EXP	Funes	6,593	2,230	33.8	4,363	66.2	3,466	52.6	3,127	47.4
52317	25	EXP	Guachucal	15,912	3,072	19.3	12,840	80.7	7,952	50.0	7,960	50.0
52323	27	EXP	Gualmatán	5,754	2,218	38.5	3,536	61.5	2,784	48.4	2,970	51.6
52352	28	EXP	Iles	8,519	1,898	22.3	6,621	77.7	4,401	51.7	4,118	48.3
52356	30	EXP	Ipiales	132,438	93,858	70.9	38,580	29.1	65,127	49.2	67,311	50.8
52560	46	EXP	Potosí	12,332	2,136	17.3	10,196	82.7	6,347	51.5	5,985	48.5
52573	48	EXP	Puerres	8,520	3,008	35.3	5,512	64.7	4,173	49.0	4,347	51.0
52585	49	EXP	Pupiales	19,223	5,832	30.3	13,391	69.7	9,513	49.5	9,710	50.5
TOTAL REGIONAL EXPROVINCIA DE OBANDO				281,074	130,696	46.5	150,378	53.5	139,678	49.7	141,396	50.3

TOTAL DEPARTAMENTO	1,701,782	830,087	48.8	871,695	51.2	854,021	50.2	847,761	49.8
--------------------	-----------	---------	------	---------	------	---------	------	---------	------





# Diagnóstico Epidemiológico

## Población por grupos quinquenales de edad

### Subregión Exprovincia de Obando, 2013

Código	#	Región	Municipios	0-4	5-9	10-14	15-19	20-24	25-29	30-34	35-39	40-44	45-49	50-54	55-59	60-64	65-69	70-74	75-79	80 Y MÁS	TOTAL
52022	3	EXP	Aldana	482	498	521	504	484	477	473	450	430	433	341	296	245	192	154	123	133	6,236
52210	13	EXP	Contadero	736	742	745	675	588	510	433	399	354	311	271	256	240	215	149	124	148	6,896
52215	14	EXP	Córdoba	1,172	1,155	1,194	1,275	1,229	1,135	1,117	1,055	968	876	705	553	421	348	284	221	224	13,932
52224	15	EXP	Cuaspud	882	868	877	801	706	621	530	492	452	404	363	340	320	285	199	166	189	8,495
52227	16	EXP	Cumbal	3,352	3,409	3,531	3,496	3,117	3,019	2,889	2,426	2,373	1,996	1,469	1,278	1,152	949	687	524	557	36,224
52287	24	EXP	Funes	576	569	613	577	498	508	515	437	377	352	311	262	265	242	188	142	161	6,593
52317	25	EXP	Guachucal	1,106	1,146	1,369	1,448	1,374	1,312	1,220	1,194	1,189	1,068	786	682	587	455	377	299	300	15,912
52323	27	EXP	Gualmatán	448	467	489	508	474	411	390	399	392	358	295	255	217	198	175	144	134	5,754
52352	28	EXP	Iles	720	702	737	803	779	720	662	567	537	491	419	339	289	241	198	158	157	8,519
52356	30	EXP	Ipiales	11,863	12,680	12,626	11,983	10,931	10,482	10,373	9,259	8,609	8,192	6,622	5,281	4,073	3,251	2,417	1,883	1,913	132,438
52560	46	EXP	Potosí	951	888	1,053	1,093	1,017	1,067	1,062	929	849	741	550	488	464	394	312	230	244	12,332
52573	48	EXP	Puerres	704	737	713	705	677	612	590	569	518	510	429	377	349	315	256	217	242	8,520
52585	49	EXP	Pupiales	1,478	1,526	1,604	1,552	1,506	1,506	1,492	1,417	1,345	1,329	1,037	888	736	574	459	368	406	19,223
TOTAL REGIONAL EXPROVINCIA DE OBANDO				24,470	25,387	26,072	25,420	23,380	22,380	21,746	19,593	18,393	17,061	13,598	11,295	9,358	7,659	5,855	4,599	4,808	281,074

TOTAL DEPARTAMENTO	163,552	164,699	168,034	162,569	148,296	139,815	131,684	113,644	100,787	94,057	76,461	62,832	51,618	41,650	31,599	25,148	25,337	1,701,782
--------------------	---------	---------	---------	---------	---------	---------	---------	---------	---------	--------	--------	--------	--------	--------	--------	--------	--------	-----------





# Exprovincia de Obando

## 2. Morbilidad



Claude Monet 1840 - 1926





# Diagnóstico Epidemiológico

## 15 Primeras Causas de Morbilidad por Consulta Externa

### Subregión Exprovincia de Obando, 2012

No.	Código	Causa	<1 año		1 - 4 años		5 - 14 años		15 - 44 años		45 - 59 años		60 o mas años		Total general			DIST (%)	TASA 1,000 HB
			F	M	F	M	F	M	F	M	F	M	F	M	T				
1	A09X	Diarrea y gastroenteritis de presunto origen infeccioso	762	806	2.337	2.326	1.578	1.740	2.842	1.603	913	457	959	612	9.391	7.544	16.935	8,9	61,0
2	J00X	Rinofaringitis aguda (resfriado comun)	982	985	1.756	1.658	1.418	1.455	1.475	711	423	163	365	196	6.419	5.168	11.587	6,1	41,8
3	B829	Parasitosis intestinal, sin otra especificacion	78	57	1.308	1.192	1.946	1.824	1.268	787	227	150	141	115	4.968	4.125	9.093	4,8	32,8
4	J030	Amigdalitis estreptococica	0	0	568	741	1.585	1.577	2.172	1.112	551	225	225	158	5.101	3.813	8.914	4,7	32,1
5	I10X	Hipertension esencial (primaria)	0	0	0	0	0	0	215	107	1.279	396	3.835	1.972	5.329	2.475	7.804	4,1	28,1
6	N390	Infeccion de vias urinarias, sitio no especificado	43	28	279	131	566	219	3.375	44	1.109	258	897	294	6.269	974	7.243	3,8	26,1
7	J039	Amigdalitis aguda, no especificada	66	79	446	503	991	1.092	1.549	736	389	120	188	88	3.629	2.618	6.247	3,3	22,5
8	J029	Faringitis aguda, no especificada	140	157	558	556	922	864	1.345	610	421	188	275	161	3.661	2.536	6.197	3,2	22,3
9	J189	Neumonia, no especificada	605	625	1.012	1.120	281	306	245	114	91	44	193	122	2.427	2.331	4.758	2,5	17,2
10	M545	Lumbago no especificado	0	2	2	6	64	36	1.528	73	922	483	725	567	3.241	1.167	4.408	2,3	15,9
11	K297	Gastritis, no especificada	7	4	21	16	188	114	1.691	98	626	258	657	366	3.190	856	4.046	2,1	14,6
12	J209	Bronquitis aguda, no especificada	180	226	465	534	465	560	508	246	263	94	296	183	2.177	1.843	4.020	2,1	14,5
13	N771	Vaginitis, vulvitis y vulvovaginitis en enfermedades infecciosas y parasitarias clasificadas en otra parte	0	0	10	0	64	0	1.997	0	581	0	108	0	2.760	0	2.760	1,4	19,8
14	K295	Gastritis cronica, no especificada	0	0	0	3	61	46	924	44	466	206	515	278	1.966	577	2.543	1,3	9,2
15	N760	Vaginitis aguda	0	0	7	0	59	0	1.656	0	501	0	110	0	2.333	0	2.333	1,2	16,7
Subtotal			2.863	2.969	8.769	8.786	10.188	9.833	22.790	6.285	8.762	3.042	9.489	5.112	62.861	36.027	98.888	51,9	356,5
Otras causas			1.568	1.647	1.842	2.346	5.603	5.478	29.830	3.229	12.912	5.434	13.296	8.632	65.051	26.766	91.817	48,1	331,0
Total Exprovincia de Obando			4.431	4.616	10.611	11.132	15.791	15.311	52.620	9.514	21.674	8.476	22.785	13.744	127.912	62.793	190.705	100,0	687,5

Fuente: RIPS consolidados Ministerio de Salud y Protección Social



# Exprovincia de Obando

## 3. Mortalidad



Claude Monet 1840 - 1926





# Diagnóstico Epidemiológico

## 15 Primeras Causas de Mortalidad

### Subregión Exprovincia de Obando, 2011

No.	CAUSA BASICA	< de 1 año		1 - 4 años		5 - 14 años		15 - 44 años		45 - 59 años		> 60 años		Total General			Tasa x 10,000 hbs
		M	F	M	F	M	F	M	F	M	F	M	F	M	F	Total	
1	INFARTO AGUDO DEL MIOCARDIO, SIN OTRA ESPECIFICACION	0	0	0	0	0	0	3	1	7	3	65	62	75	66	141	5.15
2	MUERTE SIN ASISTENCIA	0	0	0	0	0	1	0	0	1	1	18	22	19	24	43	1.57
3	TUMOR MALIGNO DEL ESTOMAGO, PARTE NO ESPECIFICADA	0	0	0	0	0	0	0	1	5	4	20	8	25	13	38	1.39
4	ENFERMEDAD CARDIACA HIPERTENSIVA CON INSUFICIENCIA CARDIACA (CONGESTIVA)	0	0	0	0	0	0	0	0	0	0	16	20	16	20	36	1.31
5	ENFERMEDAD PULMONAR OBSTRUCTIVA CRONICA, NO ESPECIFICADA	0	0	0	0	0	0	1	0	1	0	20	14	22	14	36	1.31
6	HIPERTENSION ESENCIAL (PRIMARIA)	0	0	0	0	0	0	0	0	0	1	9	18	9	19	28	1.02
7	ACCIDENTE VASCULAR ENCEFALICO AGUDO, NO ESPECIFICADO COMO HEMORRAGICO O ISQUEMICO	0	0	0	0	0	0	0	1	0	1	7	16	7	18	25	0.91
8	AGRESION CON DISPARO DE OTRAS ARMAS DE FUEGO, Y LAS NO ESPECIFICADAS: CALLES Y CARRETERAS	0	0	0	0	0	0	17	1	2	0	1	1	20	2	22	0.80
9	NEUMONIA, NO ESPECIFICADA	2	0	0	0	0	0	0	2	1	0	11	6	14	8	22	0.80
10	HEMORRAGIA INTRAENCEFALICA, NO ESPECIFICADA	0	0	0	0	0	0	0	0	2	4	6	6	8	10	18	0.66
11	INSUFICIENCIA CARDIACA, NO ESPECIFICADA	0	0	0	0	0	0	0	0	1	0	7	9	8	9	17	0.62
12	DIABETES MELLITUS, NO ESPECIFICADA CON OTRAS COMPLICACIONES ESPECIFICADAS	0	0	0	0	0	0	0	0	0	2	3	10	3	12	15	0.55
13	ENFERMEDAD PULMONAR OBSTRUCTIVA CRONICA CON INFECCION AGUDA DE LAS VIAS RESPIRATORIAS INFERIORES	0	0	0	0	0	0	0	0	0	0	4	11	4	11	15	0.55
14	OTRAS CAUSAS MAL DEFINIDAS Y LAS NO ESPECIFICADAS DE MORTALIDAD	0	0	0	0	0	0	0	1	0	0	5	7	5	8	13	0.47
15	OTRAS ENFERMEDADES CEREBROVASCULARES ESPECIFICADAS	0	0	0	0	0	0	0	1	0	0	4	8	4	9	13	0.47
Subtotal		2	0	0	0	0	1	21	8	20	16	196	218	239	243	482	17.61
Resto de Causas		25	19	4	5	4	7	106	47	57	46	189	185	385	309	694	25.35
Total Exprovincia de Obando		27	19	4	5	4	8	127	55	77	62	385	403	624	552	1,176	42.95





# Diagnóstico Epidemiológico

## Tasa de mortalidad infantil \* 1,000 nv

### Subregión Exprovincia de Obando, 2008 a 2011

Codigo	#	Región	Municipios	TASA DE MORTALIDAD INFANTIL * 1,000 NV			
				2008	2009	2010	2011
52022	3	EXP	Aldana	24,87	24,57	24,27	21,84
52210	13	EXP	Contadero	21,45	20,94	20,43	20,43
52215	14	EXP	Córdoba	39,24	39,24	39,24	38,14
52224	15	EXP	Cuaspud	28,35	27,67	27,00	26,08
52227	16	EXP	Cumbal	23,86	23,29	22,72	20,86
52287	24	EXP	Funes	25,90	25,28	24,66	22,19
52317	25	EXP	Guachucal	21,26	20,76	20,25	18,71
52323	27	EXP	Gualmatán	22,91	22,36	21,82	21,82
52352	28	EXP	Iles	23,42	22,86	22,31	20,60
52356	30	EXP	Ipiales	16,09	15,71	15,33	15,23
52560	46	EXP	Potosí	20,78	20,29	19,79	18,37
52573	48	EXP	Puerres	18,06	17,85	17,64	17,64
52585	49	EXP	Pupiales	22,33	22,07	21,82	20,56
TOTAL REGIONAL EXPROVINCIA DE OBANDO				23,73	23,30	22,87	21,73
TOTAL DEPARTAMENTO				24,45	24,10	23,75	23,40





# Diagnóstico Epidemiológico

## Tasa de mortalidad en menores de 5 años \* 1,000 nv

### Subregión Exprovincia de Obando, 2008 a 2011

Codigo	#	Región	Municipios	POBLACION NV				MUERTES EN MENORES 5 AÑOS				TASA X 1.000 NV			
				2008	2009	2010	2011	2008	2009	2010	2011	2008	2009	2010	2011
52022	3	EXP	Aldana	90	84	82	80	2	1	0	1	22,2	11,9	0,0	12,4
52210	13	EXP	Contadero	98	101	104	107	2	3	0	0	20,4	29,7	0,0	0,0
52215	14	EXP	Córdoba	235	239	238	237	1	2	1	3	4,3	8,4	4,2	12,7
52224	15	EXP	Cuaspud	146	142	136	130	5	5	2	0	34,2	35,2	14,7	0,0
52227	16	EXP	Cumbal	517	451	448	445	8	8	2	4	15,5	17,7	4,5	9,0
52287	24	EXP	Funes	79	88	84	80	2	1	3	1	25,3	11,4	35,8	12,5
52317	25	EXP	Guachucal	245	169	161	153	3	2	1	4	12,2	11,8	6,2	26,2
52323	27	EXP	Gualmatán	63	69	66	63	0	0	0	1	0,0	0,0	0,0	15,8
52352	28	EXP	Iles	84	94	93	92	4	2	0	1	47,6	21,3	0,0	10,8
52356	30	EXP	Ipiiales	2.022	1.840	1.795	1.752	37	30	32	27	18,3	16,3	17,8	15,4
52560	46	EXP	Potosí	163	188	201	214	1	4	2	4	6,1	21,3	10,0	18,7
52573	48	EXP	Puerres	111	109	106	103	1	1	1	3	9,0	9,2	9,4	29,1
52585	49	EXP	Pupiales	256	239	228	218	7	3	1	4	27,3	12,6	4,4	18,3
TOTAL REGIONAL EXPROVINCIA DE OBANDO				4.109	3.813	3.742	3.674	73	62	45	53	17,8	16,3	12,0	14,4

TOTAL DEPARTAMENTO	20.843	20.329	19.908	19.554	402	412	325	322	19,3	20,3	16,3	16,5
--------------------	--------	--------	--------	--------	-----	-----	-----	-----	------	------	------	------



# Exprovincia de Obando

## 4. Eventos de vigilancia epidemiológica



Claude Monet 1840 - 1926





Diagnóstico

# Diagnóstico Epidemiológico Comparativo No. de casos y tasa Bajo Peso al Nacer

## Subregión Exprovincia de Obando, 2011 - 2012

Codigo	#	Región	Municipios	Población nv		No. De Casos		Diferencia No de casos Años 2011-2012	Tasa * 100 nv	
				2011	2012	2011	2012		2011	2012
52022	3	EXP	Aldana	80	79	0	3	3	0.0	3.8
52210	13	EXP	Contadero	107	110	0	2	2	0.0	1.8
52215	14	EXP	Córdoba	237	235	0	4	4	0.0	1.7
52224	15	EXP	Cuaspud	130	124	0	4	4	0.0	3.2
52227	16	EXP	Cumbal	445	442	0	6	6	0.0	1.4
52287	24	EXP	Funes	80	76	0	2	2	0.0	2.6
52317	25	EXP	Guachucal	153	146	0	6	6	0.0	4.1
52323	27	EXP	Gualmatán	63	61	0	1	1	0.0	1.7
52352	28	EXP	Iles	92	91	0	1	1	0.0	1.1
52356	30	EXP	Ipiales	1,752	1,709	0	49	49	0.0	2.9
52560	46	EXP	Potosí	214	228	0	2	2	0.0	0.9
52573	48	EXP	Puerres	103	100	0	2	2	0.0	2.0
52585	49	EXP	Pupiales	218	208	0	6	6	0.0	2.9
TOTAL REGIONAL EXPROVINCIA DE OBANDO				3,674	3,610	0	88	88	0.0	2.4

TOTAL DEPARTAMENTO	19,554	19,268	0	470	470	0.0	2.4
--------------------	--------	--------	---	-----	-----	-----	-----

Nota: Evento no vigilado para el año 2011







# Diagnóstico Epidemiológico Comparativo No. de casos y tasa Morbilidad Materna Extrema Subregión Exprovincia de Obando, 2011 - 2012

Código	#	Región	Municipios	Población nv		No. De Casos		Diferencia No de casos Años 2011-2012	Tasa * 1.000 nv	
				2011	2012	2011	2012		2011	2012
52022	3	EXP	Aldana	80	79	0	0	0	0.0	0.0
52210	13	EXP	Contadero	107	110	0	0	0	0.0	0.0
52215	14	EXP	Córdoba	237	235	0	1	1	0.0	4.2
52224	15	EXP	Cuaspud	130	124	0	0	0	0.0	0.0
52227	16	EXP	Cumbal	445	442	0	6	6	0.0	13.6
52287	24	EXP	Funes	80	76	0	1	1	0.0	13.2
52317	25	EXP	Guachucal	153	146	0	1	1	0.0	6.9
52323	27	EXP	Gualmatán	63	61	0	1	1	0.0	16.5
52352	28	EXP	Iles	92	91	0	1	1	0.0	10.9
52356	30	EXP	Ipiales	1,752	1,709	0	14	14	0.0	8.2
52560	46	EXP	Potosí	214	228	0	0	0	0.0	0.0
52573	48	EXP	Puerres	103	100	0	1	1	0.0	10.0
52585	49	EXP	Pupiales	218	208	0	0	0	0.0	0.0
TOTAL REGIONAL EXPROVINCIA DE OBANDO				3,674	3,610	0	26	26	0.0	7.2

TOTAL DEPARTAMENTO				19,554	19,268	0	157	157	0.0	8.1
--------------------	--	--	--	--------	--------	---	-----	-----	-----	-----

Nota: Evento no vigilado para el año 2011





Diagnóstico

# Diagnóstico Epidemiológico Comparativo No. de casos y tasa Mortalidad Materna

## Subregión Exprovincia de Obando, 2011 - 2012

Codigo	#	Región	Municipios	Población nv		No. De Casos		Diferencia No de casos Años 2011-2012	Tasa * 100.000 nv	
				2011	2012	2011	2012		2011	2012
52022	3	EXP	Aldana	80	79	0	0	0	0.0	0.0
52210	13	EXP	Contadero	107	110	0	0	0	0.0	0.0
52215	14	EXP	Córdoba	237	235	0	0	0	0.0	0.0
52224	15	EXP	Cuaspud	130	124	0	0	0	0.0	0.0
52227	16	EXP	Cumbal	445	442	1	1	0	224.7	226.3
52287	24	EXP	Funes	80	76	0	1	1	0.0	1,317.2
52317	25	EXP	Guachucal	153	146	1	0	-1	653.8	0.0
52323	27	EXP	Gualmatán	63	61	0	0	0	0.0	0.0
52352	28	EXP	Iles	92	91	1	0	-1	1,083.2	0.0
52356	30	EXP	Ipiales	1,752	1,709	1	0	-1	57.1	0.0
52560	46	EXP	Potosí	214	228	0	0	0	0.0	0.0
52573	48	EXP	Puerres	103	100	0	0	0	0.0	0.0
52585	49	EXP	Pupiales	218	208	0	0	0	0.0	0.0
TOTAL REGIONAL EXPROVINCIA DE OBANDO				3,674	3,610	4	2	-2	108.9	55.4

TOTAL DEPARTAMENTO	19,554	19,268	22	13	-9	112.5	67.5
--------------------	--------	--------	----	----	----	-------	------





Diagnóstico

# Diagnóstico Epidemiológico

## Comparativo No. de casos y tasa

### Mortalidad Perinatal

#### Subregión Exprovincia de Obando, 2011 - 2012

Codigo	#	Región	Municipios	Población nv		No. De Casos		Diferencia No de casos Años 2011-2012	Tasa * 1.000 nv	
				2011	2012	2011	2012		2011	2012
52022	3	EXP	Aldana	80	79	3	1	-2	37.3	12.7
52210	13	EXP	Contadero	107	110	0	0	0	0.0	0.0
52215	14	EXP	Córdoba	237	235	2	2	0	8.5	8.5
52224	15	EXP	Cuaspud	130	124	1	2	1	7.7	16.1
52227	16	EXP	Cumbal	445	442	5	5	0	11.2	11.3
52287	24	EXP	Funes	80	76	0	0	0	0.0	0.0
52317	25	EXP	Guachucal	153	146	5	3	-2	32.7	20.6
52323	27	EXP	Gualmatán	63	61	1	0	-1	15.8	0.0
52352	28	EXP	Iles	92	91	1	1	0	10.8	10.9
52356	30	EXP	Ipiales	1,752	1,709	31	20	-11	17.7	11.7
52560	46	EXP	Potosí	214	228	3	5	2	14.0	21.9
52573	48	EXP	Puerres	103	100	0	3	3	0.0	29.9
52585	49	EXP	Pupiales	218	208	7	3	-4	32.1	14.4
TOTAL REGIONAL EXPROVINCIA DE OBANDO				3,674	3,610	59	45	-14	16.1	12.5
TOTAL DEPARTAMENTO				19,554	19,268	367	313	-54	18.8	16.2





Diagnóstico

# Diagnóstico Epidemiológico Comparativo No. de casos y tasa Mortalidad VIH-SIDA

## Subregión Exprovincia de Obando, 2011 - 2012

Codigo	#	Región	Municipios	Población Total		No. De Casos		Diferencia No de casos Años 2011-2012	Tasa * 100.000 hb	
				2011	2012	2011	2012		2011	2012
52022	3	EXP	Aldana	6,397	6,320	0	0	0	0.0	0.0
52210	13	EXP	Contadero	6,839	6,875	1	0	-1	14.6	0.0
52215	14	EXP	Córdoba	13,844	13,889	0	0	0	0.0	0.0
52224	15	EXP	Cuaspud	8,395	8,447	0	0	0	0.0	0.0
52227	16	EXP	Cumbal	34,858	35,540	0	0	0	0.0	0.0
52287	24	EXP	Funes	6,685	6,645	0	0	0	0.0	0.0
52317	25	EXP	Guachucal	16,152	16,029	0	0	0	0.0	0.0
52323	27	EXP	Gualmatán	5,738	5,747	0	0	0	0.0	0.0
52352	28	EXP	Iles	8,342	8,435	0	0	0	0.0	0.0
52356	30	EXP	Ipiales	126,335	129,362	1	5	4	0.8	3.9
52560	46	EXP	Potosí	12,527	12,425	0	0	0	0.0	0.0
52573	48	EXP	Puerres	8,635	8,570	0	0	0	0.0	0.0
52585	49	EXP	Pupiales	19,029	19,122	0	0	0	0.0	0.0
TOTAL REGIONAL EXPROVINCIA DE OBANDO				273,776	277,406	2	5	3	0.7	1.8

TOTAL DEPARTAMENTO				1,660,062	1,680,795	29	18	-11	1.7	1.1
--------------------	--	--	--	-----------	-----------	----	----	-----	-----	-----





# Diagnóstico Epidemiológico Comparativo No. de casos y tasa Mortalidad por Dengue Subregión Exprovincia de Obando, 2011 - 2012

Codigo	#	Región	Municipios	Población Total		No. De Casos		Diferencia No de casos Años 2011-2012	Tasa * 100.000 hb	
				2011	2012	2011	2012		2011	2012
52022	3	EXP	Aldana	6,397	6,320	0	0	0	0.0	0.0
52210	13	EXP	Contadero	6,839	6,875	0	0	0	0.0	0.0
52215	14	EXP	Córdoba	13,844	13,889	0	0	0	0.0	0.0
52224	15	EXP	Cuaspud	8,395	8,447	0	0	0	0.0	0.0
52227	16	EXP	Cumbal	34,858	35,540	0	0	0	0.0	0.0
52287	24	EXP	Funes	6,685	6,645	0	0	0	0.0	0.0
52317	25	EXP	Guachucal	16,152	16,029	0	0	0	0.0	0.0
52323	27	EXP	Gualmatán	5,738	5,747	0	0	0	0.0	0.0
52352	28	EXP	Iles	8,342	8,435	0	0	0	0.0	0.0
52356	30	EXP	Ipiales	126,335	129,362	0	0	0	0.0	0.0
52560	46	EXP	Potosí	12,527	12,425	0	0	0	0.0	0.0
52573	48	EXP	Puerres	8,635	8,570	0	0	0	0.0	0.0
52585	49	EXP	Pupiales	19,029	19,122	0	0	0	0.0	0.0
TOTAL REGIONAL EXPROVINCIA DE OBANDO				273,776	277,406	0	0	0	0.0	0.0

TOTAL DEPARTAMENTO				1,660,062	1,680,795	0	0	0	0.0	0.0
--------------------	--	--	--	-----------	-----------	---	---	---	-----	-----





Diagnóstico

# Diagnóstico Epidemiológico

## Comparativo No. de casos y tasa Mortalidad por EDA en < 5 Años

### Subregión Exprovincia de Obando, 2011 - 2012

Codigo	#	Región	Municipios	Población < 5 años		No. De Casos		Diferencia No de casos Años 2011-2012	Tasa * 100.000 < 5 años	
				2011	2012	2011	2012		2011	2012
52022	3	EXP	Aldana	516	499	0	0	0	0.0	0.0
52210	13	EXP	Contadero	744	741	0	0	0	0.0	0.0
52215	14	EXP	Córdoba	1,193	1,182	0	0	0	0.0	0.0
52224	15	EXP	Cuaspud	893	886	0	0	0	0.0	0.0
52227	16	EXP	Cumbal	3,324	3,334	0	0	0	0.0	0.0
52287	24	EXP	Funes	598	585	1	0	-1	167.2	0.0
52317	25	EXP	Guachucal	1,168	1,134	0	0	0	0.0	0.0
52323	27	EXP	Gualmatán	460	455	0	0	0	0.0	0.0
52352	28	EXP	Iles	720	719	0	0	0	0.0	0.0
52356	30	EXP	Ipiales	11,819	11,825	0	0	0	0.0	0.0
52560	46	EXP	Potosí	1,002	974	0	0	0	0.0	0.0
52573	48	EXP	Puerres	738	720	0	0	0	0.0	0.0
52585	49	EXP	Pupiales	1,528	1,499	0	0	0	0.0	0.0
TOTAL REGIONAL EXPROVINCIA DE OBANDO				24,703	24,553	1	0	-1	4.0	0.0

TOTAL DEPARTAMENTO	163,808	163,527	6	3	-3	3.7	1.8
--------------------	---------	---------	---	---	----	-----	-----





Diagnóstico

# Diagnóstico Epidemiológico

## Comparativo No. de casos y tasa Mortalidad por IRA en < 5 Años

### Subregión Exprovincia de Obando, 2011 - 2012

Codigo	#	Región	Municipios	Población < 5 años		No. De Casos		Diferencia No de casos Años 2011-2012	Tasa * 100.000 < 5 años	
				2011	2012	2011	2012		2011	2012
52022	3	EXP	Aldana	516	499	0	0	0	0.0	0.0
52210	13	EXP	Contadero	744	741	0	0	0	0.0	0.0
52215	14	EXP	Córdoba	1,193	1,182	0	0	0	0.0	0.0
52224	15	EXP	Cuaspud	893	886	0	0	0	0.0	0.0
52227	16	EXP	Cumbal	3,324	3,334	0	1	1	0.0	30.0
52287	24	EXP	Funes	598	585	0	0	0	0.0	0.0
52317	25	EXP	Guachucal	1,168	1,134	0	0	0	0.0	0.0
52323	27	EXP	Gualmatán	460	455	0	0	0	0.0	0.0
52352	28	EXP	Iles	720	719	0	0	0	0.0	0.0
52356	30	EXP	Ipiales	11,819	11,825	1	1	0	8.5	8.5
52560	46	EXP	Potosí	1,002	974	0	0	0	0.0	0.0
52573	48	EXP	Puerres	738	720	0	0	0	0.0	0.0
52585	49	EXP	Pupiales	1,528	1,499	1	0	-1	65.4	0.0
TOTAL REGIONAL EXPROVINCIA DE OBANDO				24,703	24,553	2	2	0	8.1	8.1

TOTAL DEPARTAMENTO	163,808	163,527	22	20	-2	13.4	12.2
--------------------	---------	---------	----	----	----	------	------





Diagnóstico

# Diagnóstico Epidemiológico Comparativo No. de casos y tasa Mortalidad por Malaria Subregión Exprovincia de Obando, 2011 - 2012

Codigo	#	Region	Municipios	Población Total		No. De Casos		Diferencia No de casos Años 2011-2012	Tasa * 100.000 hb	
				2011	2012	2011	2012		2011	2012
52022	3	EXP	Aldana	6,397	6,320	0	0	0	0.0	0.0
52210	13	EXP	Contadero	6,839	6,875	0	0	0	0.0	0.0
52215	14	EXP	Córdoba	13,844	13,889	0	0	0	0.0	0.0
52224	15	EXP	Cuaspud	8,395	8,447	0	0	0	0.0	0.0
52227	16	EXP	Cumbal	34,858	35,540	0	0	0	0.0	0.0
52287	24	EXP	Funes	6,685	6,645	0	0	0	0.0	0.0
52317	25	EXP	Guachucal	16,152	16,029	0	0	0	0.0	0.0
52323	27	EXP	Gualmatán	5,738	5,747	0	0	0	0.0	0.0
52352	28	EXP	Iles	8,342	8,435	0	0	0	0.0	0.0
52356	30	EXP	Ipiales	126,335	129,362	0	0	0	0.0	0.0
52560	46	EXP	Potosí	12,527	12,425	0	0	0	0.0	0.0
52573	48	EXP	Puerres	8,635	8,570	0	0	0	0.0	0.0
52585	49	EXP	Pupiales	19,029	19,122	0	0	0	0.0	0.0
TOTAL REGIONAL EXPROVINCIA DE OBANDO				273,776	277,406	0	0	0	0.0	0.0
TOTAL DEPARTAMENTO				1,660,062	1,680,795	1	1	0	0.1	0.1







Diagnóstico

# Diagnóstico Epidemiológico

## Comparativo No. de casos y tasa % de mujeres gestantes diagnosticadas con sífilis gestacional tratadas antes de la semana 17.

### Subregión Exprovincia de Obando, 2011 - 2012

Codigo	#	Región	Municipios	Total de embarazadas diagnosticadas con sífilis gestacional		Casos de emb. Tratadas con S.G. antes sem. 17		Diferencia No de casos Años 2011-2012	Porcentaje	
				2011	2012	2011	2012		2011	2012
52022	3	EXP	Aldana	1	0	1	0	-1	100.0	0.0
52210	13	EXP	Contadero	0	2	0	1	1	0.0	50.0
52215	14	EXP	Córdoba	0	0	0	0	0	0.0	0.0
52224	15	EXP	Cuaspud	0	0	0	0	0	0.0	0.0
52227	16	EXP	Cumbal	0	0	0	0	0	0.0	0.0
52287	24	EXP	Funes	1	0	0	0	0	0.0	0.0
52317	25	EXP	Guachucal	0	1	0	0	0	0.0	0.0
52323	27	EXP	Gualmatán	0	0	0	0	0	0.0	0.0
52352	28	EXP	Iles	0	0	0	0	0	0.0	0.0
52356	30	EXP	Ipiales	1	9	1	5	4	100.0	55.6
52560	46	EXP	Potosí	0	1	0	0	0	0.0	0.0
52573	48	EXP	Puerres	0	0	0	0	0	0.0	0.0
52585	49	EXP	Pupiales	0	0	0	0	0	0.0	0.0
TOTAL REGIONAL EXPROVINCIA DE OBANDO				3	13	2	6	4	66.7	46.2
TOTAL DEPARTAMENTO				189	157	94	63	-31	49.7	40.1





Diagnóstico

# Diagnóstico Epidemiológico Comparativo No. de casos y tasa Transmisión Vertical VIH-SIDA Subregión Exprovincia de Obando, 2011 - 2012

Codigo	#	Región	Municipios	Gestantes VIH Positivas		Niños < de 2 años con diag de VIH		Diferencia No de casos Años 2011-2012	Tasa	
				2011	2012	2011	2012		2011	2012
52022	3	EXP	Aldana	0	0	0	0	0	0.0	0.0
52210	13	EXP	Contadero	0	0	0	0	0	0.0	0.0
52215	14	EXP	Córdoba	0	0	0	0	0	0.0	0.0
52224	15	EXP	Cuaspud	0	0	0	0	0	0.0	0.0
52227	16	EXP	Cumbal	0	0	0	0	0	0.0	0.0
52287	24	EXP	Funes	0	0	0	0	0	0.0	0.0
52317	25	EXP	Guachucal	0	0	0	0	0	0.0	0.0
52323	27	EXP	Gualmatán	0	0	0	0	0	0.0	0.0
52352	28	EXP	Iles	0	0	0	0	0	0.0	0.0
52356	30	EXP	Ipiales	0	2	0	0	0	0.0	0.0
52560	46	EXP	Potosí	0	0	0	0	0	0.0	0.0
52573	48	EXP	Puerres	0	0	0	0	0	0.0	0.0
52585	49	EXP	Pupiales	0	0	0	0	0	0.0	0.0
TOTAL REGIONAL EXPROVINCIA DE OBANDO				0	2	0	0	0	0.0	0.0
TOTAL DEPARTAMENTO				11	13	1	0	-1	9.1	0.0





Diagnóstico

# Diagnóstico Epidemiológico Comparativo No. de casos y tasa Sífilis congénita

## Subregión Exprovincia de Obando, 2011 - 2012

Codigo	#	Región	Municipios	Población nv		No. De Casos		Diferencia No de casos Años 2011-2012	Tasa * 1.000 nv	
				2011	2012	2011	2012		2011	2012
52022	3	EXP	Aldana	80	79	0	0	0	0.0	0.0
52210	13	EXP	Contadero	107	110	0	0	0	0.0	0.0
52215	14	EXP	Córdoba	237	235	0	0	0	0.0	0.0
52224	15	EXP	Cuaspud	130	124	0	0	0	0.0	0.0
52227	16	EXP	Cumbal	445	442	0	0	0	0.0	0.0
52287	24	EXP	Funes	80	76	0	0	0	0.0	0.0
52317	25	EXP	Guachucal	153	146	0	0	0	0.0	0.0
52323	27	EXP	Gualmatán	63	61	0	0	0	0.0	0.0
52352	28	EXP	Iles	92	91	0	0	0	0.0	0.0
52356	30	EXP	Ipiales	1,752	1,709	2	3	1	1.1	1.8
52560	46	EXP	Potosí	214	228	0	0	0	0.0	0.0
52573	48	EXP	Puerres	103	100	0	0	0	0.0	0.0
52585	49	EXP	Pupiales	218	208	0	0	0	0.0	0.0
TOTAL REGIONAL EXPROVINCIA DE OBANDO				3,674	3,610	2	3	1	0.5	0.8

TOTAL DEPARTAMENTO				19,554	19,268	78	15	-63	4.0	0.8
--------------------	--	--	--	--------	--------	----	----	-----	-----	-----





# Diagnóstico Epidemiológico Comparativo No. de casos y tasa Sífilis gestacional

## Subregión Exprovincia de Obando, 2011 - 2012

Codigo	#	Región	Municipios	Población nv		No. De Casos		Diferencia No de casos Años 2011-2012	Tasa * 1.000 nv	
				2011	2012	2011	2012		2011	2012
52022	3	EXP	Aldana	80	79	1	0	-1	12.4	0.0
52210	13	EXP	Contadero	107	110	0	2	2	0.0	18.2
52215	14	EXP	Córdoba	237	235	0	0	0	0.0	0.0
52224	15	EXP	Cuaspud	130	124	0	0	0	0.0	0.0
52227	16	EXP	Cumbal	445	442	0	0	0	0.0	0.0
52287	24	EXP	Funes	80	76	1	0	-1	12.5	0.0
52317	25	EXP	Guachucal	153	146	0	1	1	0.0	6.9
52323	27	EXP	Gualmatán	63	61	0	0	0	0.0	0.0
52352	28	EXP	Iles	92	91	0	0	0	0.0	0.0
52356	30	EXP	Ipiales	1,752	1,709	1	9	8	0.6	5.3
52560	46	EXP	Potosí	214	228	0	1	1	0.0	4.4
52573	48	EXP	Puerres	103	100	0	0	0	0.0	0.0
52585	49	EXP	Pupiales	218	208	0	0	0	0.0	0.0
TOTAL REGIONAL EXPROVINCIA DE OBANDO				3,674	3,610	3	13	10	0.8	3.6

TOTAL DEPARTAMENTO				19,554	19,268	189	157	-32	9.7	8.1
--------------------	--	--	--	--------	--------	-----	-----	-----	-----	-----





Diagnóstico

# Diagnóstico Epidemiológico

## Comparativo No. de casos y tasa

### Meningitis Tuberculosa

#### Subregión Exprovincia de Obando, 2011 - 2012

Codigo	#	Región	Municipios	Población Total		No. De Casos		Diferencia No de casos Años 2011-2012	Tasa * 100.000 hb	
				2011	2012	2011	2012		2011	2012
52022	3	EXP	Aldana	6,397	6,320	0	0	0	0.0	0.0
52210	13	EXP	Contadero	6,839	6,875	0	0	0	0.0	0.0
52215	14	EXP	Córdoba	13,844	13,889	0	0	0	0.0	0.0
52224	15	EXP	Cuaspud	8,395	8,447	0	1	1	0.0	11.8
52227	16	EXP	Cumbal	34,858	35,540	0	0	0	0.0	0.0
52287	24	EXP	Funes	6,685	6,645	0	0	0	0.0	0.0
52317	25	EXP	Guachucal	16,152	16,029	0	0	0	0.0	0.0
52323	27	EXP	Gualmatán	5,738	5,747	0	0	0	0.0	0.0
52352	28	EXP	Iles	8,342	8,435	0	0	0	0.0	0.0
52356	30	EXP	Ipiales	126,335	129,362	1	0	-1	0.8	0.0
52560	46	EXP	Potosí	12,527	12,425	0	0	0	0.0	0.0
52573	48	EXP	Puerres	8,635	8,570	0	0	0	0.0	0.0
52585	49	EXP	Pupiales	19,029	19,122	0	0	0	0.0	0.0
TOTAL REGIONAL EXPROVINCIA DE OBANDO				273,776	277,406	1	1	0	0.4	0.4
TOTAL DEPARTAMENTO				1,660,062	1,680,795	11	11	0	0.7	0.7





Diagnóstico

# Diagnóstico Epidemiológico Comparativo No. de casos y tasa TBC Extrapulmonar

## Subregión Exprovincia de Obando, 2011 - 2012

Codigo	#	Región	Municipios	Población Total		No. De Casos		Diferencia No de casos Años 2011-2012	Tasa * 100.000 hb	
				2011	2012	2011	2012		2011	2012
52022	3	EXP	Aldana	6,397	6,320	0	0	0	0.0	0.0
52210	13	EXP	Contadero	6,839	6,875	0	0	0	0.0	0.0
52215	14	EXP	Córdoba	13,844	13,889	0	1	1	0.0	7.2
52224	15	EXP	Cuaspud	8,395	8,447	0	2	2	0.0	23.7
52227	16	EXP	Cumbal	34,858	35,540	0	0	0	0.0	0.0
52287	24	EXP	Funes	6,685	6,645	0	0	0	0.0	0.0
52317	25	EXP	Guachucal	16,152	16,029	0	0	0	0.0	0.0
52323	27	EXP	Gualmatán	5,738	5,747	1	0	-1	17.4	0.0
52352	28	EXP	Iles	8,342	8,435	0	0	0	0.0	0.0
52356	30	EXP	Ipiales	126,335	129,362	2	1	-1	1.6	0.8
52560	46	EXP	Potosí	12,527	12,425	1	0	-1	8.0	0.0
52573	48	EXP	Puerres	8,635	8,570	0	0	0	0.0	0.0
52585	49	EXP	Pupiales	19,029	19,122	0	0	0	0.0	0.0
TOTAL REGIONAL EXPROVINCIA DE OBANDO				273,776	277,406	4	4	0	1.5	1.4

TOTAL DEPARTAMENTO	1,660,062	1,680,795	33	26	-7	2.0	1.5
--------------------	-----------	-----------	----	----	----	-----	-----





# Diagnóstico Epidemiológico Comparativo No. de casos y tasa TBC Pulmonar

## Subregión Exprovincia de Obando, 2011 - 2012

Codigo	#	Region	Municipios	Población Total		No. De Casos		Diferencia No de casos Años 2011-2012	Tasa * 100.000 hb	
				2011	2012	2011	2012		2011	2012
52022	3	EXP	Aldana	6,397	6,320	0	1	1	0.0	15.8
52210	13	EXP	Contadero	6,839	6,875	0	0	0	0.0	0.0
52215	14	EXP	Córdoba	13,844	13,889	0	1	1	0.0	7.2
52224	15	EXP	Cuaspud	8,395	8,447	1	0	-1	11.9	0.0
52227	16	EXP	Cumbal	34,858	35,540	1	1	0	2.9	2.8
52287	24	EXP	Funes	6,685	6,645	0	0	0	0.0	0.0
52317	25	EXP	Guachucal	16,152	16,029	0	0	0	0.0	0.0
52323	27	EXP	Gualmatán	5,738	5,747	1	0	-1	17.4	0.0
52352	28	EXP	Iles	8,342	8,435	0	0	0	0.0	0.0
52356	30	EXP	Ipiales	126,335	129,362	5	8	3	4.0	6.2
52560	46	EXP	Potosí	12,527	12,425	0	0	0	0.0	0.0
52573	48	EXP	Puerres	8,635	8,570	0	0	0	0.0	0.0
52585	49	EXP	Pupiales	19,029	19,122	0	0	0	0.0	0.0
TOTAL REGIONAL EXPROVINCIA DE OBANDO				273,776	277,406	8	11	3	2.9	4.0

TOTAL DEPARTAMENTO	1,660,062	1,680,795	145	166	21	8.7	9.9
--------------------	-----------	-----------	-----	-----	----	-----	-----





Diagnóstico

# Diagnóstico Epidemiológico Comparativo No. de casos y tasa Total TBC

## Subregión Exprovincia de Obando, 2011 - 2012

Codigo	#	Región	Municipios	Población Total		No. De Casos		Diferencia No de casos Años 2011-2012	Tasa * 100.000 hb	
				2011	2012	2011	2012		2011	2012
52022	3	EXP	Aldana	6,397	6,320	0	1	1	0.0	15.8
52210	13	EXP	Contadero	6,839	6,875	0	0	0	0.0	0.0
52215	14	EXP	Córdoba	13,844	13,889	0	2	2	0.0	14.4
52224	15	EXP	Cuaspud	8,395	8,447	1	3	2	11.9	35.5
52227	16	EXP	Cumbal	34,858	35,540	1	1	0	2.9	2.8
52287	24	EXP	Funes	6,685	6,645	0	0	0	0.0	0.0
52317	25	EXP	Guachucal	16,152	16,029	0	0	0	0.0	0.0
52323	27	EXP	Gualmatán	5,738	5,747	2	0	-2	34.9	0.0
52352	28	EXP	Iles	8,342	8,435	0	0	0	0.0	0.0
52356	30	EXP	Ipiales	126,335	129,362	8	9	1	6.3	7.0
52560	46	EXP	Potosí	12,527	12,425	1	0	-1	8.0	0.0
52573	48	EXP	Puerres	8,635	8,570	0	0	0	0.0	0.0
52585	49	EXP	Pupiales	19,029	19,122	0	0	0	0.0	0.0
TOTAL REGIONAL EXPROVINCIA DE OBANDO				273,776	277,406	13	16	3	4.7	5.8

TOTAL DEPARTAMENTO	1,660,062	1,680,795	189	203	14	11.4	12.1
--------------------	-----------	-----------	-----	-----	----	------	------







Diagnóstico

# Diagnóstico Epidemiológico Comparativo No. de casos y tasa VIH-SIDA

## Subregión Exprovincia de Obando, 2011 - 2012

Codigo	#	Región	Municipios	Población Total		No. De Casos		Diferencia No de casos Años 2011-2012	Tasa * 100.000 hb	
				2011	2012	2011	2012		2011	2012
52022	3	EXP	Aldana	6,397	6,320	0	0	0	0.0	0.0
52210	13	EXP	Contadero	6,839	6,875	0	0	0	0.0	0.0
52215	14	EXP	Córdoba	13,844	13,889	0	0	0	0.0	0.0
52224	15	EXP	Cuaspud	8,395	8,447	0	0	0	0.0	0.0
52227	16	EXP	Cumbal	34,858	35,540	0	0	0	0.0	0.0
52287	24	EXP	Funes	6,685	6,645	0	0	0	0.0	0.0
52317	25	EXP	Guachucal	16,152	16,029	0	0	0	0.0	0.0
52323	27	EXP	Gualmatán	5,738	5,747	0	0	0	0.0	0.0
52352	28	EXP	Iles	8,342	8,435	0	0	0	0.0	0.0
52356	30	EXP	Ipiales	126,335	129,362	5	15	10	4.0	11.6
52560	46	EXP	Potosí	12,527	12,425	0	0	0	0.0	0.0
52573	48	EXP	Puerres	8,635	8,570	0	0	0	0.0	0.0
52585	49	EXP	Pupiales	19,029	19,122	0	0	0	0.0	0.0
TOTAL REGIONAL EXPROVINCIA DE OBANDO				273,776	277,406	5	15	10	1.8	5.4

TOTAL DEPARTAMENTO	1,660,062	1,680,795	106	158	52	6.4	9.4
--------------------	-----------	-----------	-----	-----	----	-----	-----





Diagnóstico

# Diagnóstico Epidemiológico Comparativo No. de casos y tasa Malaria falciparum

## Subregión Exprovincia de Obando, 2011 - 2012

Codigo	#	Región	Municipios	Población Total		No. De Casos		Diferencia No de casos Años 2011-2012	IPA * 1.000 hb	
				2011	2012	2011	2012		2011	2012
52022	3	EXP	Aldana	6,397	6,320	0	0	0	0.0	0.0
52210	13	EXP	Contadero	6,839	6,875	0	0	0	0.0	0.0
52215	14	EXP	Córdoba	13,844	13,889	0	0	0	0.0	0.0
52224	15	EXP	Cuaspud	8,395	8,447	0	0	0	0.0	0.0
52227	16	EXP	Cumbal	34,858	35,540	0	0	0	0.0	0.0
52287	24	EXP	Funes	6,685	6,645	0	0	0	0.0	0.0
52317	25	EXP	Guachucal	16,152	16,029	0	0	0	0.0	0.0
52323	27	EXP	Gualmatán	5,738	5,747	0	0	0	0.0	0.0
52352	28	EXP	Iles	8,342	8,435	0	0	0	0.0	0.0
52356	30	EXP	Ipiales	126,335	129,362	1	0	-1	0.0	0.0
52560	46	EXP	Potosí	12,527	12,425	0	0	0	0.0	0.0
52573	48	EXP	Puerres	8,635	8,570	0	0	0	0.0	0.0
52585	49	EXP	Pupiales	19,029	19,122	0	0	0	0.0	0.0
TOTAL REGIONAL EXPROVINCIA DE OBANDO				273,776	277,406	1	0	-1	0.0	0.0

TOTAL DEPARTAMENTO	1,660,062	1,680,795	2,926	6,656	3,730	1.8	4.0
--------------------	-----------	-----------	-------	-------	-------	-----	-----





Diagnóstico

# Diagnóstico Epidemiológico Comparativo No. de casos y tasa Malarie Malarie

## Subregión Exprovincia de Obando, 2011 - 2012

Codigo	#	Región	Municipios	Población Total		No. De Casos		Diferencia No de casos Años 2011-2012	Tasa * 100.000 hb	
				2011	2012	2011	2012		2011	2012
52022	3	EXP	Aldana	6,397	6,320	0	0	0	0.0	0.0
52210	13	EXP	Contadero	6,839	6,875	0	0	0	0.0	0.0
52215	14	EXP	Córdoba	13,844	13,889	0	0	0	0.0	0.0
52224	15	EXP	Cuaspud	8,395	8,447	0	0	0	0.0	0.0
52227	16	EXP	Cumbal	34,858	35,540	0	0	0	0.0	0.0
52287	24	EXP	Funes	6,685	6,645	0	0	0	0.0	0.0
52317	25	EXP	Guachucal	16,152	16,029	0	0	0	0.0	0.0
52323	27	EXP	Gualmatán	5,738	5,747	0	0	0	0.0	0.0
52352	28	EXP	Iles	8,342	8,435	0	0	0	0.0	0.0
52356	30	EXP	Ipiales	126,335	129,362	0	0	0	0.0	0.0
52560	46	EXP	Potosí	12,527	12,425	0	0	0	0.0	0.0
52573	48	EXP	Puerres	8,635	8,570	0	0	0	0.0	0.0
52585	49	EXP	Pupiales	19,029	19,122	0	0	0	0.0	0.0
TOTAL REGIONAL EXPROVINCIA DE OBANDO				273,776	277,406	0	0	0	0.0	0.0
TOTAL DEPARTAMENTO				1,660,062	1,680,795	1	1	0	0.1	0.1





Diagnóstico

# Diagnóstico Epidemiológico Comparativo No. de casos y tasa Malaria Mixta

## Subregión Exprovincia de Obando, 2011 - 2012

Codigo	#	Región	Municipios	Población Total		No. De Casos		Diferencia No de casos Años 2011-2012	Tasa * 100.000 hb	
				2011	2012	2011	2012		2011	2012
52022	3	EXP	Aldana	6,397	6,320	0	0	0	0.0	0.0
52210	13	EXP	Contadero	6,839	6,875	0	0	0	0.0	0.0
52215	14	EXP	Córdoba	13,844	13,889	0	0	0	0.0	0.0
52224	15	EXP	Cuaspud	8,395	8,447	0	0	0	0.0	0.0
52227	16	EXP	Cumbal	34,858	35,540	0	0	0	0.0	0.0
52287	24	EXP	Funes	6,685	6,645	0	0	0	0.0	0.0
52317	25	EXP	Guachucal	16,152	16,029	0	0	0	0.0	0.0
52323	27	EXP	Gualmatán	5,738	5,747	0	0	0	0.0	0.0
52352	28	EXP	Iles	8,342	8,435	0	0	0	0.0	0.0
52356	30	EXP	Ipiales	126,335	129,362	0	1	1	0.0	0.8
52560	46	EXP	Potosí	12,527	12,425	0	0	0	0.0	0.0
52573	48	EXP	Puerres	8,635	8,570	0	0	0	0.0	0.0
52585	49	EXP	Pupiales	19,029	19,122	0	0	0	0.0	0.0
TOTAL REGIONAL EXPROVINCIA DE OBANDO				273,776	277,406	0	1	1	0.0	0.4

TOTAL DEPARTAMENTO	1,660,062	1,680,795	2	5	3	0.1	0.3
--------------------	-----------	-----------	---	---	---	-----	-----





Diagnóstico

# Diagnóstico Epidemiológico Comparativo No. de casos y tasa Malaria vivax

## Subregión Exprovincia de Obando, 2011 - 2012

Codigo	#	Región	Municipios	Población Total		No. De Casos		Diferencia No de casos Años 2011-2012	Tasa * 100.000 hb	
				2011	2012	2011	2012		2011	2012
52022	3	EXP	Aldana	6,397	6,320	0	0	0	0.0	0.0
52210	13	EXP	Contadero	6,839	6,875	0	0	0	0.0	0.0
52215	14	EXP	Córdoba	13,844	13,889	0	0	0	0.0	0.0
52224	15	EXP	Cuaspud	8,395	8,447	0	0	0	0.0	0.0
52227	16	EXP	Cumbal	34,858	35,540	0	0	0	0.0	0.0
52287	24	EXP	Funes	6,685	6,645	0	0	0	0.0	0.0
52317	25	EXP	Guachucal	16,152	16,029	0	0	0	0.0	0.0
52323	27	EXP	Gualmatán	5,738	5,747	0	0	0	0.0	0.0
52352	28	EXP	Iles	8,342	8,435	0	0	0	0.0	0.0
52356	30	EXP	Ipiales	126,335	129,362	0	4	4	0.0	3.1
52560	46	EXP	Potosí	12,527	12,425	0	0	0	0.0	0.0
52573	48	EXP	Puerres	8,635	8,570	0	0	0	0.0	0.0
52585	49	EXP	Pupiales	19,029	19,122	1	0	-1	5.3	0.0
TOTAL REGIONAL EXPROVINCIA DE OBANDO				273,776	277,406	1	4	3	0.4	1.4

TOTAL DEPARTAMENTO	1,660,062	1,680,795	669	472	-197	40.3	28.1
--------------------	-----------	-----------	-----	-----	------	------	------





# Diagnóstico Epidemiológico Comparativo No. de casos y tasa Malaria total

## Subregión Exprovincia de Obando, 2011 - 2012

Codigo	#	Región	Municipios	Población Total		No. De Casos		Diferencia No de casos Años 2011-2012	IPA * 1.000 hb	
				2011	2012	2011	2012		2011	2012
52022	3	EXP	Aldana	6,397	6,320	0	0	0	0.0	0.0
52210	13	EXP	Contadero	6,839	6,875	0	0	0	0.0	0.0
52215	14	EXP	Córdoba	13,844	13,889	0	0	0	0.0	0.0
52224	15	EXP	Cuaspud	8,395	8,447	0	0	0	0.0	0.0
52227	16	EXP	Cumbal	34,858	35,540	0	0	0	0.0	0.0
52287	24	EXP	Funes	6,685	6,645	0	0	0	0.0	0.0
52317	25	EXP	Guachucal	16,152	16,029	0	0	0	0.0	0.0
52323	27	EXP	Gualmatán	5,738	5,747	0	0	0	0.0	0.0
52352	28	EXP	Iles	8,342	8,435	0	0	0	0.0	0.0
52356	30	EXP	Ipiales	126,335	129,362	2	5	3	0.0	0.0
52560	46	EXP	Potosí	12,527	12,425	0	0	0	0.0	0.0
52573	48	EXP	Puerres	8,635	8,570	0	0	0	0.0	0.0
52585	49	EXP	Pupiales	19,029	19,122	1	0	-1	0.1	0.0
TOTAL REGIONAL EXPROVINCIA DE OBANDO				273,776	277,406	3	5	2	0.0	0.0

TOTAL DEPARTAMENTO	1,660,062	1,680,795	3,611	7,155	3,544	2.2	4.3
--------------------	-----------	-----------	-------	-------	-------	-----	-----





Diagnóstico

# Diagnóstico Epidemiológico Comparativo No. de casos y tasa Leishmaniasis Cutánea Subregión Exprovincia de Obando, 2011 - 2012

Codigo	#	Region	Municipios	Población Total		No. De Casos		Diferencia No de casos Años 2011-2012	Tasa * 100.000 hb	
				2011	2012	2011	2012		2011	2012
52022	3	EXP	Aldana	6,397	6,320	0	0	0	0.0	0.0
52210	13	EXP	Contadero	6,839	6,875	0	0	0	0.0	0.0
52215	14	EXP	Córdoba	13,844	13,889	0	0	0	0.0	0.0
52224	15	EXP	Cuaspud	8,395	8,447	0	0	0	0.0	0.0
52227	16	EXP	Cumbal	34,858	35,540	0	0	0	0.0	0.0
52287	24	EXP	Funes	6,685	6,645	0	0	0	0.0	0.0
52317	25	EXP	Guachucal	16,152	16,029	0	0	0	0.0	0.0
52323	27	EXP	Gualmatán	5,738	5,747	0	0	0	0.0	0.0
52352	28	EXP	Iles	8,342	8,435	0	0	0	0.0	0.0
52356	30	EXP	Ipiales	126,335	129,362	3	2	-1	2.4	1.5
52560	46	EXP	Potosí	12,527	12,425	0	0	0	0.0	0.0
52573	48	EXP	Puerres	8,635	8,570	0	0	0	0.0	0.0
52585	49	EXP	Pupiales	19,029	19,122	0	0	0	0.0	0.0
TOTAL REGIONAL EXPROVINCIA DE OBANDO				273,776	277,406	3	2	-1	1.1	0.7

TOTAL DEPARTAMENTO				1,660,062	1,680,795	329	317	-12	19.8	18.9
--------------------	--	--	--	-----------	-----------	-----	-----	-----	------	------





Diagnóstico

# Diagnóstico Epidemiológico Comparativo No. de casos y tasa Leishmaniasis Mucosa

## Subregión Exprovincia de Obando, 2011 - 2012

Codigo	#	Región	Municipios	Población Total		No. De Casos		Diferencia No de casos Años 2011-2012	Tasa * 100.000 hb	
				2011	2012	2011	2012		2011	2012
52022	3	EXP	Aldana	6,397	6,320	0	0	0	0.0	0.0
52210	13	EXP	Contadero	6,839	6,875	0	0	0	0.0	0.0
52215	14	EXP	Córdoba	13,844	13,889	0	0	0	0.0	0.0
52224	15	EXP	Cuaspud	8,395	8,447	0	0	0	0.0	0.0
52227	16	EXP	Cumbal	34,858	35,540	0	0	0	0.0	0.0
52287	24	EXP	Funes	6,685	6,645	0	0	0	0.0	0.0
52317	25	EXP	Guachucal	16,152	16,029	0	0	0	0.0	0.0
52323	27	EXP	Gualmatán	5,738	5,747	0	0	0	0.0	0.0
52352	28	EXP	Iles	8,342	8,435	0	0	0	0.0	0.0
52356	30	EXP	Ipiales	126,335	129,362	0	0	0	0.0	0.0
52560	46	EXP	Potosí	12,527	12,425	0	0	0	0.0	0.0
52573	48	EXP	Puerres	8,635	8,570	0	0	0	0.0	0.0
52585	49	EXP	Pupiales	19,029	19,122	0	0	0	0.0	0.0
TOTAL REGIONAL EXPROVINCIA DE OBANDO				273,776	277,406	0	0	0	0.0	0.0

TOTAL DEPARTAMENTO				1,660,062	1,680,795	1	2	1	0.1	0.1
--------------------	--	--	--	-----------	-----------	---	---	---	-----	-----







Diagnóstico

# Diagnóstico Epidemiológico Comparativo No. de casos y tasa Leishmaniasis total

## Subregión Exprovincia de Obando, 2011 - 2012

Codigo	#	Región	Municipios	Población Total		No. De Casos		Diferencia No de casos Años 2011-2012	Tasa * 100.000 hb	
				2011	2012	2011	2012		2011	2012
52022	3	EXP	Aldana	6,397	6,320	0	0	0	0.0	0.0
52210	13	EXP	Contadero	6,839	6,875	0	0	0	0.0	0.0
52215	14	EXP	Córdoba	13,844	13,889	0	0	0	0.0	0.0
52224	15	EXP	Cuaspué	8,395	8,447	0	0	0	0.0	0.0
52227	16	EXP	Cumbal	34,858	35,540	0	0	0	0.0	0.0
52287	24	EXP	Funes	6,685	6,645	0	0	0	0.0	0.0
52317	25	EXP	Guachucal	16,152	16,029	0	0	0	0.0	0.0
52323	27	EXP	Gualmatán	5,738	5,747	0	0	0	0.0	0.0
52352	28	EXP	Iles	8,342	8,435	0	0	0	0.0	0.0
52356	30	EXP	Ipiales	126,335	129,362	3	2	-1	2.4	1.5
52560	46	EXP	Potosí	12,527	12,425	0	0	0	0.0	0.0
52573	48	EXP	Puerres	8,635	8,570	0	0	0	0.0	0.0
52585	49	EXP	Pupiales	19,029	19,122	0	0	0	0.0	0.0
TOTAL REGIONAL EXPROVINCIA DE OBANDO				273,776	277,406	3	2	-1	1.1	0.7

TOTAL DEPARTAMENTO	1,660,062	1,680,795	330	319	-11	19.9	19.0
--------------------	-----------	-----------	-----	-----	-----	------	------





Diagnóstico

# Diagnóstico Epidemiológico Comparativo No. de casos y tasa Lepra

## Subregión Exprovincia de Obando, 2011 - 2012

Codigo	#	Región	Municipios	Población Total		No. De Casos		Diferencia No de casos Años 2011-2012	Tasa * 100.000 hb	
				2011	2012	2011	2012		2011	2012
52022	3	EXP	Aldana	6,397	6,320	0	0	0	0.0	0.0
52210	13	EXP	Contadero	6,839	6,875	0	0	0	0.0	0.0
52215	14	EXP	Córdoba	13,844	13,889	0	0	0	0.0	0.0
52224	15	EXP	Cuaspud	8,395	8,447	0	0	0	0.0	0.0
52227	16	EXP	Cumbal	34,858	35,540	0	0	0	0.0	0.0
52287	24	EXP	Funes	6,685	6,645	0	0	0	0.0	0.0
52317	25	EXP	Guachucal	16,152	16,029	0	0	0	0.0	0.0
52323	27	EXP	Gualmatán	5,738	5,747	0	0	0	0.0	0.0
52352	28	EXP	Iles	8,342	8,435	0	0	0	0.0	0.0
52356	30	EXP	Ipiales	126,335	129,362	0	0	0	0.0	0.0
52560	46	EXP	Potosí	12,527	12,425	0	0	0	0.0	0.0
52573	48	EXP	Puerres	8,635	8,570	0	0	0	0.0	0.0
52585	49	EXP	Pupiales	19,029	19,122	0	0	0	0.0	0.0
TOTAL REGIONAL EXPROVINCIA DE OBANDO				273,776	277,406	0	0	0	0.0	0.0

TOTAL DEPARTAMENTO				1,660,062	1,680,795	2	3	1	0.1	0.2
--------------------	--	--	--	-----------	-----------	---	---	---	-----	-----





Diagnóstico

# Diagnóstico Epidemiológico Comparativo No. de casos y tasa Dengue grave

## Subregión Exprovincia de Obando, 2011 - 2012

Codigo	#	Región	Municipios	Población Total		No. De Casos		Diferencia No de casos Años 2011-2012	Tasa * 100.000 hb	
				2011	2012	2011	2012		2011	2012
52022	3	EXP	Aldana	6,397	6,320	0	0	0	0.0	0.0
52210	13	EXP	Contadero	6,839	6,875	0	0	0	0.0	0.0
52215	14	EXP	Córdoba	13,844	13,889	0	0	0	0.0	0.0
52224	15	EXP	Cuaspud	8,395	8,447	0	0	0	0.0	0.0
52227	16	EXP	Cumbal	34,858	35,540	0	0	0	0.0	0.0
52287	24	EXP	Funes	6,685	6,645	0	0	0	0.0	0.0
52317	25	EXP	Guachucal	16,152	16,029	0	0	0	0.0	0.0
52323	27	EXP	Gualmatán	5,738	5,747	0	0	0	0.0	0.0
52352	28	EXP	Iles	8,342	8,435	0	0	0	0.0	0.0
52356	30	EXP	Ipiales	126,335	129,362	0	0	0	0.0	0.0
52560	46	EXP	Potosí	12,527	12,425	0	0	0	0.0	0.0
52573	48	EXP	Puerres	8,635	8,570	0	0	0	0.0	0.0
52585	49	EXP	Pupiales	19,029	19,122	0	0	0	0.0	0.0
TOTAL REGIONAL EXPROVINCIA DE OBANDO				273,776	277,406	0	0	0	0.0	0.0

TOTAL DEPARTAMENTO	1,660,062	1,680,795	1	1	0	0.1	0.1
--------------------	-----------	-----------	---	---	---	-----	-----





# Diagnóstico Epidemiológico Comparativo No. de casos y tasa Dengue

## Subregión Exprovincia de Obando, 2011 - 2012

Codigo	#	Región	Municipios	Población Total		No. De Casos		Diferencia No de casos Años 2011-2012	Tasa * 100.000 hb	
				2011	2012	2011	2012		2011	2012
52022	3	EXP	Aldana	6,397	6,320	0	0	0	0.0	0.0
52210	13	EXP	Contadero	6,839	6,875	0	0	0	0.0	0.0
52215	14	EXP	Córdoba	13,844	13,889	0	0	0	0.0	0.0
52224	15	EXP	Cuaspud	8,395	8,447	0	0	0	0.0	0.0
52227	16	EXP	Cumbal	34,858	35,540	0	0	0	0.0	0.0
52287	24	EXP	Funes	6,685	6,645	0	0	0	0.0	0.0
52317	25	EXP	Guachucal	16,152	16,029	0	0	0	0.0	0.0
52323	27	EXP	Gualmatán	5,738	5,747	0	0	0	0.0	0.0
52352	28	EXP	Iles	8,342	8,435	0	0	0	0.0	0.0
52356	30	EXP	Ipiales	126,335	129,362	0	1	1	0.0	0.8
52560	46	EXP	Potosí	12,527	12,425	0	0	0	0.0	0.0
52573	48	EXP	Puerres	8,635	8,570	0	0	0	0.0	0.0
52585	49	EXP	Pupiales	19,029	19,122	0	0	0	0.0	0.0
TOTAL REGIONAL EXPROVINCIA DE OBANDO				273,776	277,406	0	1	1	0.0	0.4

TOTAL DEPARTAMENTO	1,660,062	1,680,795	115	44	-71	6.9	2.6
--------------------	-----------	-----------	-----	----	-----	-----	-----





Diagnóstico

# Diagnóstico Epidemiológico

## Comparativo No. de casos y tasa

### Meningitis haemophilus influenzae

#### Subregión Exprovincia de Obando, 2011 - 2012

Codigo	#	Región	Municipios	Población Total		No. De Casos		Diferencia No de casos Años 2011-2012	Tasa * 100.000 hb	
				2011	2012	2011	2012		2011	2012
52022	3	EXP	Aldana	6,397	6,320	0	0	0	0.0	0.0
52210	13	EXP	Contadero	6,839	6,875	0	0	0	0.0	0.0
52215	14	EXP	Córdoba	13,844	13,889	0	0	0	0.0	0.0
52224	15	EXP	Cuaspud	8,395	8,447	0	0	0	0.0	0.0
52227	16	EXP	Cumbal	34,858	35,540	0	0	0	0.0	0.0
52287	24	EXP	Funes	6,685	6,645	0	0	0	0.0	0.0
52317	25	EXP	Guachucal	16,152	16,029	0	0	0	0.0	0.0
52323	27	EXP	Gualmatán	5,738	5,747	0	0	0	0.0	0.0
52352	28	EXP	Iles	8,342	8,435	0	0	0	0.0	0.0
52356	30	EXP	Ipiales	126,335	129,362	0	0	0	0.0	0.0
52560	46	EXP	Potosí	12,527	12,425	0	0	0	0.0	0.0
52573	48	EXP	Puerres	8,635	8,570	0	0	0	0.0	0.0
52585	49	EXP	Pupiales	19,029	19,122	0	0	0	0.0	0.0
TOTAL REGIONAL EXPROVINCIA DE OBANDO				273,776	277,406	0	0	0	0.0	0.0

TOTAL DEPARTAMENTO	1,660,062	1,680,795	2	1	-1	0.1	0.1
--------------------	-----------	-----------	---	---	----	-----	-----





Diagnóstico

# Diagnóstico Epidemiológico

## Comparativo No. de casos y tasa

### Meningitis meningococo

#### Subregión Exprovincia de Obando, 2011 - 2012

Codigo	#	Región	Municipios	Población Total		No. De Casos		Diferencia No de casos Años 2011-2012	Tasa * 100.000 hb	
				2011	2012	2011	2012		2011	2012
52022	3	EXP	Aldana	6,397	6,320	0	0	0	0.0	0.0
52210	13	EXP	Contadero	6,839	6,875	0	0	0	0.0	0.0
52215	14	EXP	Córdoba	13,844	13,889	0	0	0	0.0	0.0
52224	15	EXP	Cuaspud	8,395	8,447	0	0	0	0.0	0.0
52227	16	EXP	Cumbal	34,858	35,540	0	0	0	0.0	0.0
52287	24	EXP	Funes	6,685	6,645	0	0	0	0.0	0.0
52317	25	EXP	Guachucal	16,152	16,029	0	0	0	0.0	0.0
52323	27	EXP	Gualmatán	5,738	5,747	0	0	0	0.0	0.0
52352	28	EXP	Iles	8,342	8,435	0	0	0	0.0	0.0
52356	30	EXP	Ipiales	126,335	129,362	0	0	0	0.0	0.0
52560	46	EXP	Potosí	12,527	12,425	0	0	0	0.0	0.0
52573	48	EXP	Puerres	8,635	8,570	0	0	0	0.0	0.0
52585	49	EXP	Pupiales	19,029	19,122	0	0	0	0.0	0.0
TOTAL REGIONAL EXPROVINCIA DE OBANDO				273,776	277,406	0	0	0	0.0	0.0

TOTAL DEPARTAMENTO	1,660,062	1,680,795	0	1	1	0.0	0.1
--------------------	-----------	-----------	---	---	---	-----	-----





Diagnóstico

# Diagnóstico Epidemiológico Comparativo No. de casos y tasa Meningitis neumococo

## Subregión Exprovincia de Obando, 2011 - 2012

Codigo	#	Región	Municipios	Población Total		No. De Casos		Diferencia No de casos Años 2011-2012	Tasa * 100.000 hb	
				2011	2012	2011	2012		2011	2012
52022	3	EXP	Aldana	6,397	6,320	0	0	0	0.0	0.0
52210	13	EXP	Contadero	6,839	6,875	0	0	0	0.0	0.0
52215	14	EXP	Córdoba	13,844	13,889	0	0	0	0.0	0.0
52224	15	EXP	Cuaspud	8,395	8,447	0	0	0	0.0	0.0
52227	16	EXP	Cumbal	34,858	35,540	0	0	0	0.0	0.0
52287	24	EXP	Funes	6,685	6,645	0	1	1	0.0	15.0
52317	25	EXP	Guachucal	16,152	16,029	0	0	0	0.0	0.0
52323	27	EXP	Gualmatán	5,738	5,747	0	0	0	0.0	0.0
52352	28	EXP	Iles	8,342	8,435	0	0	0	0.0	0.0
52356	30	EXP	Ipiales	126,335	129,362	0	0	0	0.0	0.0
52560	46	EXP	Potosí	12,527	12,425	0	0	0	0.0	0.0
52573	48	EXP	Puerres	8,635	8,570	0	0	0	0.0	0.0
52585	49	EXP	Pupiales	19,029	19,122	0	0	0	0.0	0.0
TOTAL REGIONAL EXPROVINCIA DE OBANDO				273,776	277,406	0	1	1	0.0	0.4

TOTAL DEPARTAMENTO	1,660,062	1,680,795	4	4	0	0.2	0.2
--------------------	-----------	-----------	---	---	---	-----	-----





Diagnóstico

# Diagnóstico Epidemiológico

## Comparativo No. de casos y tasa

### Meningitis tuberculosa

#### Subregión Exprovincia de Obando, 2011 - 2012

Codigo	#	Región	Municipios	Población Total		No. De Casos		Diferencia No de casos Años 2011-2012	Tasa * 100.000 hb	
				2011	2012	2011	2012		2011	2012
52022	3	EXP	Aldana	6,397	6,320	0	0	0	0.0	0.0
52210	13	EXP	Contadero	6,839	6,875	0	0	0	0.0	0.0
52215	14	EXP	Córdoba	13,844	13,889	0	0	0	0.0	0.0
52224	15	EXP	Cuaspud	8,395	8,447	0	1	1	0.0	11.8
52227	16	EXP	Cumbal	34,858	35,540	0	0	0	0.0	0.0
52287	24	EXP	Funes	6,685	6,645	0	0	0	0.0	0.0
52317	25	EXP	Guachucal	16,152	16,029	0	0	0	0.0	0.0
52323	27	EXP	Gualmatán	5,738	5,747	0	0	0	0.0	0.0
52352	28	EXP	Iles	8,342	8,435	0	0	0	0.0	0.0
52356	30	EXP	Ipiales	126,335	129,362	1	0	-1	0.8	0.0
52560	46	EXP	Potosí	12,527	12,425	0	0	0	0.0	0.0
52573	48	EXP	Puerres	8,635	8,570	0	0	0	0.0	0.0
52585	49	EXP	Pupiales	19,029	19,122	0	0	0	0.0	0.0
TOTAL REGIONAL EXPROVINCIA DE OBANDO				273,776	277,406	1	1	0	0.4	0.4

TOTAL DEPARTAMENTO	1,660,062	1,680,795	11	11	0	0.7	0.7
--------------------	-----------	-----------	----	----	---	-----	-----







Diagnóstico

# Diagnóstico Epidemiológico Comparativo No. de casos y tasa Parálisis flácida aguda

## Subregión Exprovincia de Obando, 2011 - 2012

Codigo	#	Región	Municipios	Población < 15 años		No. De Casos		Diferencia No de casos Años 2011-2012	Tasa * 100.000 < 15 años	
				2011	2012	2011	2012		2011	2012
52022	3	EXP	Aldana	1,606	1,555	0	0	0	0.0	0.0
52210	13	EXP	Contadero	2,253	2,241	0	0	0	0.0	0.0
52215	14	EXP	Córdoba	3,672	3,593	0	1	1	0.0	27.8
52224	15	EXP	Cuaspud	2,682	2,653	0	0	0	0.0	0.0
52227	16	EXP	Cumbal	10,288	10,289	0	0	0	0.0	0.0
52287	24	EXP	Funes	1,842	1,801	0	0	0	0.0	0.0
52317	25	EXP	Guachucal	3,905	3,759	0	0	0	0.0	0.0
52323	27	EXP	Gualmatán	1,453	1,433	0	0	0	0.0	0.0
52352	28	EXP	Iles	2,213	2,185	0	0	0	0.0	0.0
52356	30	EXP	Ipiales	36,658	36,923	1	2	1	2.7	5.4
52560	46	EXP	Potosí	3,150	3,017	0	0	0	0.0	0.0
52573	48	EXP	Puerres	2,248	2,198	0	0	0	0.0	0.0
52585	49	EXP	Pupiales	4,769	4,685	0	0	0	0.0	0.0
TOTAL REGIONAL EXPROVINCIA DE OBANDO				76,739	76,332	1	3	2	1.3	3.9

TOTAL DEPARTAMENTO	499,692	497,968	3	8	5	0.6	1.6
--------------------	---------	---------	---	---	---	-----	-----





Diagnóstico

# Diagnóstico Epidemiológico Comparativo No. de casos y tasa Parotiditis

## Subregión Exprovincia de Obando, 2011 - 2012

Codigo	#	Región	Municipios	Población Total		No. De Casos		Diferencia No de casos Años 2011-2012	Tasa * 100.000 hb	
				2011	2012	2011	2012		2011	2012
52022	3	EXP	Aldana	6,397	6,320	0	0	0	0.0	0.0
52210	13	EXP	Contadero	6,839	6,875	0	1	1	0.0	14.5
52215	14	EXP	Córdoba	13,844	13,889	0	0	0	0.0	0.0
52224	15	EXP	Cuaspud	8,395	8,447	1	0	-1	11.9	0.0
52227	16	EXP	Cumbal	34,858	35,540	1	27	26	2.9	76.0
52287	24	EXP	Funes	6,685	6,645	0	0	0	0.0	0.0
52317	25	EXP	Guachucal	16,152	16,029	0	0	0	0.0	0.0
52323	27	EXP	Gualmatán	5,738	5,747	0	0	0	0.0	0.0
52352	28	EXP	Iles	8,342	8,435	0	0	0	0.0	0.0
52356	30	EXP	Ipiales	126,335	129,362	0	22	22	0.0	17.0
52560	46	EXP	Potosí	12,527	12,425	0	2	2	0.0	16.1
52573	48	EXP	Puerres	8,635	8,570	1	0	-1	11.6	0.0
52585	49	EXP	Pupiales	19,029	19,122	0	3	3	0.0	15.7
TOTAL REGIONAL EXPROVINCIA DE OBANDO				273,776	277,406	3	55	52	1.1	19.8

TOTAL DEPARTAMENTO				1,660,062	1,680,795	75	155	80	4.5	9.2
--------------------	--	--	--	-----------	-----------	----	-----	----	-----	-----





# Diagnóstico Epidemiológico Comparativo No. de casos y tasa tétanos accidental

## Subregión Exprovincia de Obando, 2011 - 2012

Codigo	#	Region	Municipios	Población Total		No. De Casos		Diferencia No de casos Años 2011-2012	Tasa * 100.000 hb	
				2011	2012	2011	2012		2011	2012
52022	3	EXP	Aldana	6,397	6,320	0	0	0	0.0	0.0
52210	13	EXP	Contadero	6,839	6,875	0	0	0	0.0	0.0
52215	14	EXP	Córdoba	13,844	13,889	0	0	0	0.0	0.0
52224	15	EXP	Cuaspud	8,395	8,447	0	0	0	0.0	0.0
52227	16	EXP	Cumbal	34,858	35,540	0	0	0	0.0	0.0
52287	24	EXP	Funes	6,685	6,645	0	0	0	0.0	0.0
52317	25	EXP	Guachucal	16,152	16,029	0	0	0	0.0	0.0
52323	27	EXP	Gualmatán	5,738	5,747	0	0	0	0.0	0.0
52352	28	EXP	Iles	8,342	8,435	0	0	0	0.0	0.0
52356	30	EXP	Ipiales	126,335	129,362	0	0	0	0.0	0.0
52560	46	EXP	Potosí	12,527	12,425	0	0	0	0.0	0.0
52573	48	EXP	Puerres	8,635	8,570	0	0	0	0.0	0.0
52585	49	EXP	Pupiales	19,029	19,122	0	0	0	0.0	0.0
TOTAL REGIONAL EXPROVINCIA DE OBANDO				273,776	277,406	0	0	0	0.0	0.0

TOTAL DEPARTAMENTO	1,660,062	1,680,795	0	2	2	0.0	0.1
--------------------	-----------	-----------	---	---	---	-----	-----





Diagnóstico

# Diagnóstico Epidemiológico Comparativo No. de casos y tasa Tétanos neonatal

## Subregión Exprovincia de Obando, 2011 - 2012

Codigo	#	Región	Municipios	Población nv		No. De Casos		Diferencia No de casos Años 2011-2012	Tasa * 1.000 nv	
				2011	2012	2011	2012		2011	2012
52022	3	EXP	Aldana	80	79	0	0	0	0.0	0.0
52210	13	EXP	Contadero	107	110	0	0	0	0.0	0.0
52215	14	EXP	Córdoba	237	235	0	0	0	0.0	0.0
52224	15	EXP	Cuaspud	130	124	0	0	0	0.0	0.0
52227	16	EXP	Cumbal	445	442	0	0	0	0.0	0.0
52287	24	EXP	Funes	80	76	0	0	0	0.0	0.0
52317	25	EXP	Guachucal	153	146	0	0	0	0.0	0.0
52323	27	EXP	Gualmatán	63	61	0	0	0	0.0	0.0
52352	28	EXP	Iles	92	91	0	0	0	0.0	0.0
52356	30	EXP	Ipiales	1,752	1,709	0	0	0	0.0	0.0
52560	46	EXP	Potosí	214	228	0	0	0	0.0	0.0
52573	48	EXP	Puerres	103	100	0	0	0	0.0	0.0
52585	49	EXP	Pupiales	218	208	0	0	0	0.0	0.0
TOTAL REGIONAL EXPROVINCIA DE OBANDO				3,674	3,610	0	0	0	0.0	0.0

TOTAL DEPARTAMENTO				19,554	19,268	0	1	1	0.0	0.1
--------------------	--	--	--	--------	--------	---	---	---	-----	-----





# Diagnóstico Epidemiológico Comparativo No. de casos y tasa Tosferina

## Subregión Exprovincia de Obando, 2011 - 2012

Codigo	#	Región	Municipios	Población Total		No. De Casos		Diferencia No de casos Años 2011-2012	Tasa * 100.000 hb	
				2011	2012	2011	2012		2011	2012
52022	3	EXP	Aldana	6,397	6,320	0	0	0	0.0	0.0
52210	13	EXP	Contadero	6,839	6,875	0	0	0	0.0	0.0
52215	14	EXP	Córdoba	13,844	13,889	0	0	0	0.0	0.0
52224	15	EXP	Cuaspud	8,395	8,447	0	0	0	0.0	0.0
52227	16	EXP	Cumbal	34,858	35,540	0	0	0	0.0	0.0
52287	24	EXP	Funes	6,685	6,645	0	0	0	0.0	0.0
52317	25	EXP	Guachucal	16,152	16,029	0	0	0	0.0	0.0
52323	27	EXP	Gualmatán	5,738	5,747	0	0	0	0.0	0.0
52352	28	EXP	Iles	8,342	8,435	0	0	0	0.0	0.0
52356	30	EXP	Ipiales	126,335	129,362	6	3	-3	4.7	2.3
52560	46	EXP	Potosí	12,527	12,425	0	0	0	0.0	0.0
52573	48	EXP	Puerres	8,635	8,570	1	0	-1	11.6	0.0
52585	49	EXP	Pupiales	19,029	19,122	1	0	-1	5.3	0.0
TOTAL REGIONAL EXPROVINCIA DE OBANDO				273,776	277,406	8	3	-5	2.9	1.1

TOTAL DEPARTAMENTO	1,660,062	1,680,795	43	52	9	2.6	3.1
--------------------	-----------	-----------	----	----	---	-----	-----





# Diagnóstico Epidemiológico Comparativo No. de casos y tasa Hepatitis A

## Subregión Exprovincia de Obando, 2011 - 2012

Codigo	#	Región	Municipios	Población Total		No. De Casos		Diferencia No de casos Años 2011-2012	Tasa * 100.000 hb	
				2011	2012	2011	2012		2011	2012
52022	3	EXP	Aldana	6,397	6,320	1	0	-1	15.6	0.0
52210	13	EXP	Contadero	6,839	6,875	0	0	0	0.0	0.0
52215	14	EXP	Córdoba	13,844	13,889	4	15	11	28.9	108.0
52224	15	EXP	Cuaspud	8,395	8,447	0	1	1	0.0	11.8
52227	16	EXP	Cumbal	34,858	35,540	4	1	-3	11.5	2.8
52287	24	EXP	Funes	6,685	6,645	0	0	0	0.0	0.0
52317	25	EXP	Guachucal	16,152	16,029	0	0	0	0.0	0.0
52323	27	EXP	Gualmatán	5,738	5,747	0	0	0	0.0	0.0
52352	28	EXP	Iles	8,342	8,435	1	0	-1	12.0	0.0
52356	30	EXP	Ipiales	126,335	129,362	47	103	56	37.2	79.6
52560	46	EXP	Potosí	12,527	12,425	1	2	1	8.0	16.1
52573	48	EXP	Puerres	8,635	8,570	0	1	1	0.0	11.7
52585	49	EXP	Pupiales	19,029	19,122	11	4	-7	57.8	20.9
TOTAL REGIONAL EXPROVINCIA DE OBANDO				273,776	277,406	69	127	58	25.2	45.8

TOTAL DEPARTAMENTO	1,660,062	1,680,795	150	239	89	9.0	14.2
--------------------	-----------	-----------	-----	-----	----	-----	------





Diagnóstico

# Diagnóstico Epidemiológico Comparativo No. de casos y tasa Hepatitis B

## Subregión Exprovincia de Obando, 2011 - 2012

Codigo	#	Región	Municipios	Población Total		No. De Casos		Diferencia No de casos Años 2011-2012	Tasa * 100.000 hb	
				2011	2012	2011	2012		2011	2012
52022	3	EXP	Aldana	6,397	6,320	0	0	0	0.0	0.0
52210	13	EXP	Contadero	6,839	6,875	0	0	0	0.0	0.0
52215	14	EXP	Córdoba	13,844	13,889	0	0	0	0.0	0.0
52224	15	EXP	Cuaspud	8,395	8,447	0	0	0	0.0	0.0
52227	16	EXP	Cumbal	34,858	35,540	0	0	0	0.0	0.0
52287	24	EXP	Funes	6,685	6,645	0	0	0	0.0	0.0
52317	25	EXP	Guachucal	16,152	16,029	0	0	0	0.0	0.0
52323	27	EXP	Gualmatán	5,738	5,747	0	0	0	0.0	0.0
52352	28	EXP	Iles	8,342	8,435	0	0	0	0.0	0.0
52356	30	EXP	Ipiales	126,335	129,362	1	0	-1	0.8	0.0
52560	46	EXP	Potosí	12,527	12,425	0	0	0	0.0	0.0
52573	48	EXP	Puerres	8,635	8,570	0	0	0	0.0	0.0
52585	49	EXP	Pupiales	19,029	19,122	0	0	0	0.0	0.0
TOTAL REGIONAL EXPROVINCIA DE OBANDO				273,776	277,406	1	0	-1	0.4	0.0

TOTAL DEPARTAMENTO	1,660,062	1,680,795	62	41	-21	3.7	2.4
--------------------	-----------	-----------	----	----	-----	-----	-----





# Diagnóstico Epidemiológico

## Comparativo No. de casos y tasa

### Anomalías congénitas

#### Subregión Exprovincia de Obando, 2011 - 2012

Codigo	#	Región	Municipios	Población nv		No. De Casos		Diferencia No de casos Años 2011-2012	Tasa * 100.000 nv	
				2011	2012	2011	2012		2011	2012
52022	3	EXP	Aldana	80	79	0	0	0	0.0	0.0
52210	13	EXP	Contadero	107	110	0	0	0	0.0	0.0
52215	14	EXP	Córdoba	237	235	0	1	1	0.0	424.6
52224	15	EXP	Cuaspud	130	124	1	1	0	769.0	803.6
52227	16	EXP	Cumbal	445	442	0	3	3	0.0	678.8
52287	24	EXP	Funes	80	76	1	0	-1	1,253.9	0.0
52317	25	EXP	Guachucal	153	146	1	0	-1	653.8	0.0
52323	27	EXP	Gualmatán	63	61	0	1	1	0.0	1,651.8
52352	28	EXP	Iles	92	91	0	0	0	0.0	0.0
52356	30	EXP	Ipiales	1,752	1,709	8	22	14	456.7	1,287.1
52560	46	EXP	Potosí	214	228	1	0	-1	467.3	0.0
52573	48	EXP	Puerres	103	100	0	0	0	0.0	0.0
52585	49	EXP	Pupiales	218	208	1	0	-1	458.4	0.0
TOTAL REGIONAL EXPROVINCIA DE OBANDO				3,674	3,610	13	28	15	353.8	775.6

TOTAL DEPARTAMENTO				19,554	19,268	134	175	41	685.3	908.2
--------------------	--	--	--	--------	--------	-----	-----	----	-------	-------







Diagnóstico

# Diagnóstico Epidemiológico Comparativo No. de casos y tasa Accidente Ofídico

## Subregión Exprovincia de Obando, 2011 - 2012

Codigo	#	Región	Municipios	Población Total		No. De Casos		Diferencia No de casos Años 2011-2012	Tasa * 100.000 hb	
				2011	2012	2011	2012		2011	2012
52022	3	EXP	Aldana	6,397	6,320	0	0	0	0.0	0.0
52210	13	EXP	Contadero	6,839	6,875	0	0	0	0.0	0.0
52215	14	EXP	Córdoba	13,844	13,889	0	0	0	0.0	0.0
52224	15	EXP	Cuaspud	8,395	8,447	0	0	0	0.0	0.0
52227	16	EXP	Cumbal	34,858	35,540	0	0	0	0.0	0.0
52287	24	EXP	Funes	6,685	6,645	0	0	0	0.0	0.0
52317	25	EXP	Guachucal	16,152	16,029	0	0	0	0.0	0.0
52323	27	EXP	Gualmatán	5,738	5,747	0	0	0	0.0	0.0
52352	28	EXP	Iles	8,342	8,435	0	0	0	0.0	0.0
52356	30	EXP	Ipiales	126,335	129,362	0	1	1	0.0	0.8
52560	46	EXP	Potosí	12,527	12,425	0	0	0	0.0	0.0
52573	48	EXP	Puerres	8,635	8,570	0	0	0	0.0	0.0
52585	49	EXP	Pupiales	19,029	19,122	0	0	0	0.0	0.0
TOTAL REGIONAL EXPROVINCIA DE OBANDO				273,776	277,406	0	1	1	0.0	0.4

TOTAL DEPARTAMENTO	1,660,062	1,680,795	123	120	-3	7.4	7.1
--------------------	-----------	-----------	-----	-----	----	-----	-----





Diagnóstico

# Diagnóstico Epidemiológico Comparativo No. de casos y tasa Accidente rábico

## Subregión Exprovincia de Obando, 2011 - 2012

Codigo	#	Región	Municipios	Población Total		No. De Casos		Diferencia No de casos Años 2011-2012	Tasa * 100.000 hb	
				2011	2012	2011	2012		2011	2012
52022	3	EXP	Aldana	6,397	6,320	13	19	6	203.2	300.6
52210	13	EXP	Contadero	6,839	6,875	2	11	9	29.2	160.0
52215	14	EXP	Córdoba	13,844	13,889	0	15	15	0.0	108.0
52224	15	EXP	Cuaspud	8,395	8,447	9	16	7	107.2	189.4
52227	16	EXP	Cumbal	34,858	35,540	3	32	29	8.6	90.0
52287	24	EXP	Funes	6,685	6,645	11	12	1	164.5	180.6
52317	25	EXP	Guachucal	16,152	16,029	2	55	53	12.4	343.1
52323	27	EXP	Gualmatán	5,738	5,747	3	9	6	52.3	156.6
52352	28	EXP	Iles	8,342	8,435	1	2	1	12.0	23.7
52356	30	EXP	Ipiales	126,335	129,362	141	176	35	111.6	136.1
52560	46	EXP	Potosí	12,527	12,425	9	13	4	71.8	104.6
52573	48	EXP	Puerres	8,635	8,570	4	4	0	46.3	46.7
52585	49	EXP	Pupiales	19,029	19,122	1	41	40	5.3	214.4
TOTAL REGIONAL EXPROVINCIA DE OBANDO				273,776	277,406	199	405	206	72.7	146.0
TOTAL DEPARTAMENTO				1,660,062	1,680,795	830	1,920	1,090	50.0	114.2





Diagnóstico

# Diagnóstico Epidemiológico Comparativo No. de casos y tasa ESAVI

## Subregión Exprovincia de Obando, 2011 - 2012

Codigo	#	Región	Municipios	Población Total		No. De Casos		Diferencia No de casos Años 2011-2012	Tasa * 100.000 hb	
				2011	2012	2011	2012		2011	2012
52022	3	EXP	Aldana	6,397	6,320	0	0	0	0.0	0.0
52210	13	EXP	Contadero	6,839	6,875	0	0	0	0.0	0.0
52215	14	EXP	Córdoba	13,844	13,889	0	0	0	0.0	0.0
52224	15	EXP	Cuaspud	8,395	8,447	0	0	0	0.0	0.0
52227	16	EXP	Cumbal	34,858	35,540	0	0	0	0.0	0.0
52287	24	EXP	Funes	6,685	6,645	0	0	0	0.0	0.0
52317	25	EXP	Guachucal	16,152	16,029	0	0	0	0.0	0.0
52323	27	EXP	Gualmatán	5,738	5,747	0	0	0	0.0	0.0
52352	28	EXP	Illes	8,342	8,435	0	0	0	0.0	0.0
52356	30	EXP	Ipiiales	126,335	129,362	5	4	-1	4.0	3.1
52560	46	EXP	Potosí	12,527	12,425	0	0	0	0.0	0.0
52573	48	EXP	Puerres	8,635	8,570	0	2	2	0.0	23.3
52585	49	EXP	Pupiales	19,029	19,122	0	0	0	0.0	0.0
TOTAL REGIONAL EXPROVINCIA DE OBANDO				273,776	277,406	5	6	1	1.8	2.2

TOTAL DEPARTAMENTO	1,660,062	1,680,795	15	22	7	0.9	1.3
--------------------	-----------	-----------	----	----	---	-----	-----





Diagnóstico

# Diagnóstico Epidemiológico Comparativo No. de casos y tasa ESI-IRAG

## Subregión Exprovincia de Obando, 2011 - 2012

Codigo	#	Región	Municipios	Población Total		No. De Casos		Diferencia No de casos Años 2011-2012	Tasa * 100.000 hb	
				2011	2012	2011	2012		2011	2012
52022	3	EXP	Aldana	6,397	6,320	0	0	0	0.0	0.0
52210	13	EXP	Contadero	6,839	6,875	0	0	0	0.0	0.0
52215	14	EXP	Córdoba	13,844	13,889	0	0	0	0.0	0.0
52224	15	EXP	Cuaspud	8,395	8,447	0	0	0	0.0	0.0
52227	16	EXP	Cumbal	34,858	35,540	0	0	0	0.0	0.0
52287	24	EXP	Funes	6,685	6,645	0	0	0	0.0	0.0
52317	25	EXP	Guachucal	16,152	16,029	0	0	0	0.0	0.0
52323	27	EXP	Gualmatán	5,738	5,747	0	0	0	0.0	0.0
52352	28	EXP	Iles	8,342	8,435	0	0	0	0.0	0.0
52356	30	EXP	Ipiales	126,335	129,362	0	0	0	0.0	0.0
52560	46	EXP	Potosí	12,527	12,425	0	0	0	0.0	0.0
52573	48	EXP	Puerres	8,635	8,570	0	0	0	0.0	0.0
52585	49	EXP	Pupiales	19,029	19,122	0	0	0	0.0	0.0
TOTAL REGIONAL EXPROVINCIA DE OBANDO				273,776	277,406	0	0	0	0.0	0.0

TOTAL DEPARTAMENTO	1,660,062	1,680,795	0	7	7	0.0	0.4
--------------------	-----------	-----------	---	---	---	-----	-----





Diagnóstico

# Diagnóstico Epidemiológico Comparativo No. de casos y tasa ETA-Brotos

## Subregión Exprovincia de Obando, 2011 - 2012

Codigo	#	Región	Municipios	Población Total		No. De Casos		Diferencia No de casos Años 2011-2012	Tasa * 100.000 hb	
				2011	2012	2011	2012		2011	2012
52022	3	EXP	Aldana	6,397	6,320	0	0	0	0.0	0.0
52210	13	EXP	Contadero	6,839	6,875	0	0	0	0.0	0.0
52215	14	EXP	Córdoba	13,844	13,889	0	1	1	0.0	7.2
52224	15	EXP	Cuaspud	8,395	8,447	0	0	0	0.0	0.0
52227	16	EXP	Cumbal	34,858	35,540	1	3	2	2.9	8.4
52287	24	EXP	Funes	6,685	6,645	0	0	0	0.0	0.0
52317	25	EXP	Guachucal	16,152	16,029	1	1	0	6.2	6.2
52323	27	EXP	Gualmatán	5,738	5,747	0	0	0	0.0	0.0
52352	28	EXP	Iles	8,342	8,435	0	0	0	0.0	0.0
52356	30	EXP	Ipiales	126,335	129,362	0	1	1	0.0	0.8
52560	46	EXP	Potosí	12,527	12,425	0	0	0	0.0	0.0
52573	48	EXP	Puerres	8,635	8,570	0	0	0	0.0	0.0
52585	49	EXP	Pupiales	19,029	19,122	1	0	-1	5.3	0.0
TOTAL REGIONAL EXPROVINCIA DE OBANDO				273,776	277,406	3	6	3	1.1	2.2

TOTAL DEPARTAMENTO	1,660,062	1,680,795	25	33	8	1.5	2.0
--------------------	-----------	-----------	----	----	---	-----	-----





# Diagnóstico Epidemiológico Comparativo No. de casos y tasa ETA-Individual

## Subregión Exprovincia de Obando, 2011 - 2012

Codigo	#	Región	Municipios	Población Total		No. De Casos		Diferencia No de casos Años 2011-2012	Tasa * 100.000 hb	
				2011	2012	2011	2012		2011	2012
52022	3	EXP	Aldana	6,397	6,320	6	31	25	93.8	490.5
52210	13	EXP	Contadero	6,839	6,875	0	0	0	0.0	0.0
52215	14	EXP	Córdoba	13,844	13,889	0	8	8	0.0	57.6
52224	15	EXP	Cuaspud	8,395	8,447	0	1	1	0.0	11.8
52227	16	EXP	Cumbal	34,858	35,540	3	0	-3	8.6	0.0
52287	24	EXP	Funes	6,685	6,645	1	0	-1	15.0	0.0
52317	25	EXP	Guachucal	16,152	16,029	0	2	2	0.0	12.5
52323	27	EXP	Gualmatán	5,738	5,747	0	4	4	0.0	69.6
52352	28	EXP	Iles	8,342	8,435	0	0	0	0.0	0.0
52356	30	EXP	Ipiales	126,335	129,362	8	10	2	6.3	7.7
52560	46	EXP	Potosí	12,527	12,425	3	0	-3	23.9	0.0
52573	48	EXP	Puerres	8,635	8,570	0	2	2	0.0	23.3
52585	49	EXP	Pupiales	19,029	19,122	3	1	-2	15.8	5.2
TOTAL REGIONAL EXPROVINCIA DE OBANDO				273,776	277,406	24	59	35	8.8	21.3

TOTAL DEPARTAMENTO				1,660,062	1,680,795	184	141	-43	11.1	8.4
--------------------	--	--	--	-----------	-----------	-----	-----	-----	------	-----





Diagnóstico

# Diagnóstico Epidemiológico Comparativo No. de casos y tasa Hipotiroidismo congénito Subregión Exprovincia de Obando, 2011 - 2012

Codigo	#	Región	Municipios	Población < 1 año		No. De Casos		Diferencia No de casos Años 2011-2012	Tasa * 100.000 < 1 año	
				2011	2012	2011	2012		2011	2012
52022	3	EXP	Aldana	101	100	0	0	0	0.0	0.0
52210	13	EXP	Contadero	146	147	0	0	0	0.0	0.0
52215	14	EXP	Córdoba	244	240	0	0	0	0.0	0.0
52224	15	EXP	Cuaspud	180	180	0	0	0	0.0	0.0
52227	16	EXP	Cumbal	666	667	0	0	0	0.0	0.0
52287	24	EXP	Funes	123	121	0	0	0	0.0	0.0
52317	25	EXP	Guachucal	240	234	0	0	0	0.0	0.0
52323	27	EXP	Gualmatán	91	89	0	0	0	0.0	0.0
52352	28	EXP	Iles	147	147	0	0	0	0.0	0.0
52356	30	EXP	Ipiales	2,249	2,245	1	2	1	44.5	89.1
52560	46	EXP	Potosí	218	214	0	0	0	0.0	0.0
52573	48	EXP	Puerres	142	138	0	0	0	0.0	0.0
52585	49	EXP	Pupiales	301	297	0	0	0	0.0	0.0
TOTAL REGIONAL EXPROVINCIA DE OBANDO				4,848	4,819	1	2	1	20.6	41.5

TOTAL DEPARTAMENTO	32,655	32,681	9	12	3	27.6	36.7
--------------------	--------	--------	---	----	---	------	------





# Diagnóstico Epidemiológico Comparativo No. de casos y tasa Intoxicación con fármacos Subregión Exprovincia de Obando, 2011 - 2012

Codigo	#	Región	Municipios	Población Total		No. De Casos		Diferencia No de casos Años 2011-2012	Tasa * 100.000 hb	
				2011	2012	2011	2012		2011	2012
52022	3	EXP	Aldana	6,397	6,320	2	0	-2	31.3	0.0
52210	13	EXP	Contadero	6,839	6,875	0	3	3	0.0	43.6
52215	14	EXP	Córdoba	13,844	13,889	2	2	0	14.4	14.4
52224	15	EXP	Cuaspud	8,395	8,447	0	0	0	0.0	0.0
52227	16	EXP	Cumbal	34,858	35,540	1	0	-1	2.9	0.0
52287	24	EXP	Funes	6,685	6,645	0	0	0	0.0	0.0
52317	25	EXP	Guachucal	16,152	16,029	2	1	-1	12.4	6.2
52323	27	EXP	Gualmatán	5,738	5,747	0	0	0	0.0	0.0
52352	28	EXP	Iles	8,342	8,435	0	0	0	0.0	0.0
52356	30	EXP	Ipiales	126,335	129,362	40	29	-11	31.7	22.4
52560	46	EXP	Potosí	12,527	12,425	1	2	1	8.0	16.1
52573	48	EXP	Puerres	8,635	8,570	1	1	0	11.6	11.7
52585	49	EXP	Pupiales	19,029	19,122	5	7	2	26.3	36.6
TOTAL REGIONAL EXPROVINCIA DE OBANDO				273,776	277,406	54	45	-9	19.7	16.2

TOTAL DEPARTAMENTO	1,660,062	1,680,795	310	330	20	18.7	19.6
--------------------	-----------	-----------	-----	-----	----	------	------







Diagnóstico

# Diagnóstico Epidemiológico

## Comparativo No. de casos y tasa

### Intoxicación con gases

#### Subregión Exprovincia de Obando, 2011 - 2012

Codigo	#	Región	Municipios	Población Total		No. De Casos		Diferencia No de casos Años 2011-2012	Tasa * 100.000 hb	
				2011	2012	2011	2012		2011	2012
52022	3	EXP	Aldana	6,397	6,320	0	0	0	0.0	0.0
52210	13	EXP	Contadero	6,839	6,875	0	0	0	0.0	0.0
52215	14	EXP	Córdoba	13,844	13,889	0	0	0	0.0	0.0
52224	15	EXP	Cuaspud	8,395	8,447	0	0	0	0.0	0.0
52227	16	EXP	Cumbal	34,858	35,540	0	0	0	0.0	0.0
52287	24	EXP	Funes	6,685	6,645	0	0	0	0.0	0.0
52317	25	EXP	Guachucal	16,152	16,029	0	1	1	0.0	6.2
52323	27	EXP	Gualmatán	5,738	5,747	0	0	0	0.0	0.0
52352	28	EXP	Iles	8,342	8,435	0	0	0	0.0	0.0
52356	30	EXP	Ipiales	126,335	129,362	4	10	6	3.2	7.7
52560	46	EXP	Potosí	12,527	12,425	0	0	0	0.0	0.0
52573	48	EXP	Puerres	8,635	8,570	0	0	0	0.0	0.0
52585	49	EXP	Pupiales	19,029	19,122	0	0	0	0.0	0.0
TOTAL REGIONAL EXPROVINCIA DE OBANDO				273,776	277,406	4	11	7	1.5	4.0

TOTAL DEPARTAMENTO	1,660,062	1,680,795	15	28	13	0.9	1.7
--------------------	-----------	-----------	----	----	----	-----	-----





Diagnóstico

# Diagnóstico Epidemiológico Comparativo No. de casos y tasa Intoxicación con metanol Subregión Exprovincia de Obando, 2011 - 2012

Codigo	#	Región	Municipios	Población Total		No. De Casos		Diferencia No de casos Años 2011-2012	Tasa * 100.000 hb	
				2011	2012	2011	2012		2011	2012
52022	3	EXP	Aldana	6,397	6,320	0	0	0	0.0	0.0
52210	13	EXP	Contadero	6,839	6,875	1	0	-1	14.6	0.0
52215	14	EXP	Córdoba	13,844	13,889	0	0	0	0.0	0.0
52224	15	EXP	Cuaspud	8,395	8,447	0	0	0	0.0	0.0
52227	16	EXP	Cumbal	34,858	35,540	0	0	0	0.0	0.0
52287	24	EXP	Funes	6,685	6,645	0	0	0	0.0	0.0
52317	25	EXP	Guachucal	16,152	16,029	1	0	-1	6.2	0.0
52323	27	EXP	Gualmatán	5,738	5,747	0	0	0	0.0	0.0
52352	28	EXP	Iles	8,342	8,435	0	0	0	0.0	0.0
52356	30	EXP	Ipiales	126,335	129,362	0	0	0	0.0	0.0
52560	46	EXP	Potosí	12,527	12,425	0	0	0	0.0	0.0
52573	48	EXP	Puerres	8,635	8,570	0	1	1	0.0	11.7
52585	49	EXP	Pupiales	19,029	19,122	0	2	2	0.0	10.5
TOTAL REGIONAL EXPROVINCIA DE OBANDO				273,776	277,406	2	3	1	0.7	1.1
TOTAL DEPARTAMENTO				1,660,062	1,680,795	26	25	-1	1.6	1.5





Diagnóstico

# Diagnóstico Epidemiológico

## Comparativo No. de casos y tasa

### Intoxicación otras sustancias químicas

#### Subregión Exprovincia de Obando, 2011 - 2012

Codigo	#	Región	Municipios	Población Total		No. De Casos		Diferencia No de casos Años 2011-2012	Tasa * 100.000 hb	
				2011	2012	2011	2012		2011	2012
52022	3	EXP	Aldana	6,397	6,320	0	0	0	0.0	0.0
52210	13	EXP	Contadero	6,839	6,875	0	0	0	0.0	0.0
52215	14	EXP	Córdoba	13,844	13,889	4	0	-4	28.9	0.0
52224	15	EXP	Cuaspud	8,395	8,447	0	0	0	0.0	0.0
52227	16	EXP	Cumbal	34,858	35,540	5	1	-4	14.3	2.8
52287	24	EXP	Funes	6,685	6,645	0	0	0	0.0	0.0
52317	25	EXP	Guachucal	16,152	16,029	6	0	-6	37.1	0.0
52323	27	EXP	Gualmatán	5,738	5,747	1	0	-1	17.4	0.0
52352	28	EXP	Iles	8,342	8,435	1	0	-1	12.0	0.0
52356	30	EXP	Ipiales	126,335	129,362	44	2	-42	34.8	1.5
52560	46	EXP	Potosí	12,527	12,425	1	0	-1	8.0	0.0
52573	48	EXP	Puerres	8,635	8,570	0	0	0	0.0	0.0
52585	49	EXP	Pupiales	19,029	19,122	6	0	-6	31.5	0.0
TOTAL REGIONAL EXPROVINCIA DE OBANDO				273,776	277,406	68	3	-65	24.8	1.1

TOTAL DEPARTAMENTO	1,660,062	1,680,795	273	86	-187	16.4	5.1
--------------------	-----------	-----------	-----	----	------	------	-----





Diagnóstico

# Diagnóstico Epidemiológico Comparativo No. de casos y tasa Intoxicación con plaguicidas Subregión Exprovincia de Obando, 2011 - 2012

Codigo	#	Región	Municipios	Población Total		No. De Casos		Diferencia No de casos Años 2011-2012	Tasa * 100.000 hb	
				2011	2012	2011	2012		2011	2012
52022	3	EXP	Aldana	6,397	6,320	9	5	-4	140.7	79.1
52210	13	EXP	Contadero	6,839	6,875	2	0	-2	29.2	0.0
52215	14	EXP	Córdoba	13,844	13,889	2	9	7	14.4	64.8
52224	15	EXP	Cuaspud	8,395	8,447	3	0	-3	35.7	0.0
52227	16	EXP	Cumbal	34,858	35,540	11	5	-6	31.6	14.1
52287	24	EXP	Funes	6,685	6,645	2	6	4	29.9	90.3
52317	25	EXP	Guachucal	16,152	16,029	3	9	6	18.6	56.1
52323	27	EXP	Gualmatán	5,738	5,747	1	4	3	17.4	69.6
52352	28	EXP	Iles	8,342	8,435	2	0	-2	24.0	0.0
52356	30	EXP	Ipiales	126,335	129,362	47	17	-30	37.2	13.1
52560	46	EXP	Potosí	12,527	12,425	10	8	-2	79.8	64.4
52573	48	EXP	Puerres	8,635	8,570	0	1	1	0.0	11.7
52585	49	EXP	Pupiales	19,029	19,122	11	23	12	57.8	120.3
TOTAL REGIONAL EXPROVINCIA DE OBANDO				273,776	277,406	103	87	-16	37.6	31.4

TOTAL DEPARTAMENTO	1,660,062	1,680,795	495	435	-60	29.8	25.9
--------------------	-----------	-----------	-----	-----	-----	------	------





Diagnóstico

# Diagnóstico Epidemiológico Comparativo No. de casos y tasa Intoxicación con solventes Subregión Exprovincia de Obando, 2011 - 2012

Codigo	#	Región	Municipios	Población Total		No. De Casos		Diferencia No de casos Años 2011-2012	Tasa * 100.000 hb	
				2011	2012	2011	2012		2011	2012
52022	3	EXP	Aldana	6,397	6,320	0	0	0	0.0	0.0
52210	13	EXP	Contadero	6,839	6,875	0	0	0	0.0	0.0
52215	14	EXP	Córdoba	13,844	13,889	0	0	0	0.0	0.0
52224	15	EXP	Cuaspud	8,395	8,447	0	0	0	0.0	0.0
52227	16	EXP	Cumbal	34,858	35,540	0	0	0	0.0	0.0
52287	24	EXP	Funes	6,685	6,645	0	0	0	0.0	0.0
52317	25	EXP	Guachucal	16,152	16,029	0	0	0	0.0	0.0
52323	27	EXP	Gualmatán	5,738	5,747	0	0	0	0.0	0.0
52352	28	EXP	Iles	8,342	8,435	0	0	0	0.0	0.0
52356	30	EXP	Ipiales	126,335	129,362	5	1	-4	4.0	0.8
52560	46	EXP	Potosí	12,527	12,425	0	1	1	0.0	8.0
52573	48	EXP	Puerres	8,635	8,570	0	0	0	0.0	0.0
52585	49	EXP	Pupiales	19,029	19,122	0	0	0	0.0	0.0
TOTAL REGIONAL EXPROVINCIA DE OBANDO				273,776	277,406	5	2	-3	1.8	0.7

TOTAL DEPARTAMENTO	1,660,062	1,680,795	19	33	14	1.1	2.0
--------------------	-----------	-----------	----	----	----	-----	-----





Diagnóstico

# Diagnóstico Epidemiológico

## Comparativo No. de casos y tasa

### Intoxicación con sustancias psicoactivas

#### Subregión Exprovincia de Obando, 2011 - 2012

Codigo	#	Región	Municipios	Población Total		No. De Casos		Diferencia No de casos Años 2011-2012	Tasa * 100.000 hb	
				2011	2012	2011	2012		2011	2012
52022	3	EXP	Aldana	6,397	6,320	0	0	0	0.0	0.0
52210	13	EXP	Contadero	6,839	6,875	0	0	0	0.0	0.0
52215	14	EXP	Córdoba	13,844	13,889	0	0	0	0.0	0.0
52224	15	EXP	Cuaspud	8,395	8,447	0	0	0	0.0	0.0
52227	16	EXP	Cumbal	34,858	35,540	0	1	1	0.0	2.8
52287	24	EXP	Funes	6,685	6,645	0	0	0	0.0	0.0
52317	25	EXP	Guachucal	16,152	16,029	0	0	0	0.0	0.0
52323	27	EXP	Gualmatán	5,738	5,747	0	0	0	0.0	0.0
52352	28	EXP	Iles	8,342	8,435	0	0	0	0.0	0.0
52356	30	EXP	Ipiales	126,335	129,362	1	2	1	0.8	1.5
52560	46	EXP	Potosí	12,527	12,425	1	0	-1	8.0	0.0
52573	48	EXP	Puerres	8,635	8,570	0	0	0	0.0	0.0
52585	49	EXP	Pupiales	19,029	19,122	0	1	1	0.0	5.2
TOTAL REGIONAL EXPROVINCIA DE OBANDO				273,776	277,406	2	4	2	0.7	1.4

TOTAL DEPARTAMENTO	1,660,062	1,680,795	34	86	52	2.0	5.1
--------------------	-----------	-----------	----	----	----	-----	-----





Diagnóstico

# Diagnóstico Epidemiológico

## Comparativo No. de casos y tasa

### Leucemia Linfoide Aguda

#### Subregión Exprovincia de Obando, 2011 - 2012

Codigo	#	Región	Municipios	Población < 15 años		No. De Casos		Diferencia No de casos Años 2011-2012	Tasa * 100.000 < 15 años	
				2011	2012	2011	2012		2011	2012
52022	3	EXP	Aldana	1,606	1,555	0	0	0	0.0	0.0
52210	13	EXP	Contadero	2,253	2,241	0	0	0	0.0	0.0
52215	14	EXP	Córdoba	3,672	3,593	0	0	0	0.0	0.0
52224	15	EXP	Cuaspud	2,682	2,653	0	0	0	0.0	0.0
52227	16	EXP	Cumbal	10,288	10,289	1	0	-1	9.7	0.0
52287	24	EXP	Funes	1,842	1,801	0	1	1	0.0	55.5
52317	25	EXP	Guachucal	3,905	3,759	0	0	0	0.0	0.0
52323	27	EXP	Gualmatán	1,453	1,433	0	0	0	0.0	0.0
52352	28	EXP	Iles	2,213	2,185	0	0	0	0.0	0.0
52356	30	EXP	Ipiales	36,658	36,923	0	3	3	0.0	8.1
52560	46	EXP	Potosí	3,150	3,017	0	0	0	0.0	0.0
52573	48	EXP	Puerres	2,248	2,198	0	0	0	0.0	0.0
52585	49	EXP	Pupiales	4,769	4,685	0	0	0	0.0	0.0
TOTAL REGIONAL EXPROVINCIA DE OBANDO				76,739	76,332	1	4	3	1.3	5.2

TOTAL DEPARTAMENTO	499,692	497,968	4	13	9	0.8	2.6
--------------------	---------	---------	---	----	---	-----	-----





Diagnóstico

# Diagnóstico Epidemiológico Comparativo No. de casos y tasa Leucemia Mieloide Aguda Subregión Exprovincia de Obando, 2011 - 2012

Codigo	#	Región	Municipios	Población < 15 años		No. De Casos		Diferencia No de casos Años 2011-2012	Tasa * 100.000 < 15 años	
				2011	2012	2011	2012		2011	2012
52022	3	EXP	Aldana	1,606	1,555	0	0	0	0.0	0.0
52210	13	EXP	Contadero	2,253	2,241	0	0	0	0.0	0.0
52215	14	EXP	Córdoba	3,672	3,593	0	0	0	0.0	0.0
52224	15	EXP	Cuaspud	2,682	2,653	0	0	0	0.0	0.0
52227	16	EXP	Cumbal	10,288	10,289	1	0	-1	9.7	0.0
52287	24	EXP	Funes	1,842	1,801	0	0	0	0.0	0.0
52317	25	EXP	Guachucal	3,905	3,759	0	0	0	0.0	0.0
52323	27	EXP	Gualmatán	1,453	1,433	0	0	0	0.0	0.0
52352	28	EXP	Iles	2,213	2,185	0	0	0	0.0	0.0
52356	30	EXP	Ipiales	36,658	36,923	0	1	1	0.0	2.7
52560	46	EXP	Potosí	3,150	3,017	0	0	0	0.0	0.0
52573	48	EXP	Puerres	2,248	2,198	0	0	0	0.0	0.0
52585	49	EXP	Pupiales	4,769	4,685	0	0	0	0.0	0.0
TOTAL REGIONAL EXPROVINCIA DE OBANDO				76,739	76,332	1	1	0	1.3	1.3

TOTAL DEPARTAMENTO				499,692	497,968	1	1	0	0.2	0.2
--------------------	--	--	--	---------	---------	---	---	---	-----	-----







Diagnóstico

# Diagnóstico Epidemiológico Comparativo No. de casos y tasa Enfermedad Diarreica Aguda Subregión Exprovincia de Obando, 2011 - 2012

Codigo	#	Región	Municipios	Población Total		No. De Casos		Diferencia No de casos Años 2011-2012	Tasa * 1.000 hb	
				2011	2012	2011	2012		2011	2012
52022	3	EXP	Aldana	6,397	6,320	660	1,624	964	103.2	257.0
52210	13	EXP	Contadero	6,839	6,875	731	441	-290	106.9	64.1
52215	14	EXP	Córdoba	13,844	13,889	598	824	226	43.2	59.3
52224	15	EXP	Cuaspud	8,395	8,447	439	682	243	52.3	80.7
52227	16	EXP	Cumbal	34,858	35,540	1,859	1,762	-97	53.3	49.6
52287	24	EXP	Funes	6,685	6,645	399	400	1	59.7	60.2
52317	25	EXP	Guachucal	16,152	16,029	727	1,078	351	45.0	67.3
52323	27	EXP	Gualmatán	5,738	5,747	305	354	49	53.2	61.6
52352	28	EXP	Iles	8,342	8,435	611	734	123	73.2	87.0
52356	30	EXP	Ipiales	126,335	129,362	7,964	7,955	-9	63.0	61.5
52560	46	EXP	Potosí	12,527	12,425	604	569	-35	48.2	45.8
52573	48	EXP	Puerres	8,635	8,570	729	1,203	474	84.4	140.4
52585	49	EXP	Pupiales	19,029	19,122	953	1,388	435	50.1	72.6
TOTAL REGIONAL EXPROVINCIA DE OBANDO				273,776	277,406	16,579	19,014	2,435	60.6	68.5
TOTAL DEPARTAMENTO				1,660,062	1,680,795	91,276	89,798	-1,478	55.0	53.4





Diagnóstico

# Diagnóstico Epidemiológico

## Comparativo No. de casos y tasa

### Enfermedad Diarreica Aguda en menores de 5 años

#### Subregión Exprovincia de Obando, 2011 - 2012

Codigo	#	Región	Municipios	Población < 5 años		No. De Casos		Diferencia No de casos Años 2011-2012	Tasa * 1.000 < 5 Años	
				2011	2012	2011	2012		2011	2012
52022	3	EXP	Aldana	516	499	165	338	173	319.8	677.4
52210	13	EXP	Contadero	744	741	147	148	1	197.6	199.7
52215	14	EXP	Córdoba	1,193	1,182	216	249	33	181.1	210.7
52224	15	EXP	Cuaspud	893	886	205	272	67	229.6	307.0
52227	16	EXP	Cumbal	3,324	3,334	595	516	-79	179.0	154.8
52287	24	EXP	Funes	598	585	143	120	-23	239.1	205.1
52317	25	EXP	Guachucal	1,168	1,134	212	317	105	181.5	279.5
52323	27	EXP	Gualmatán	460	455	109	126	17	237.0	276.9
52352	28	EXP	Iles	720	719	204	281	77	283.3	390.8
52356	30	EXP	Ipiales	11,819	11,825	2,724	2,860	136	230.5	241.9
52560	46	EXP	Potosí	1,002	974	186	220	34	185.6	225.9
52573	48	EXP	Puerres	738	720	287	369	82	388.9	512.5
52585	49	EXP	Pupiales	1,528	1,499	349	510	161	228.4	340.2
TOTAL REGIONAL EXPROVINCIA DE OBANDO				24,703	24,553	5,542	6,326	784	224.3	257.6

TOTAL DEPARTAMENTO				163,808	163,527	33,027	31,547	-1,480	201.6	192.9
--------------------	--	--	--	---------	---------	--------	--------	--------	-------	-------





Diagnóstico

# Diagnóstico Epidemiológico

## Comparativo No. de casos y tasa

### Infección Respiratoria Aguda

#### Subregión Exprovincia de Obando, 2011 - 2012

Codigo	#	Región	Municipios	Población Total		No. De Casos		Diferencia No de casos Años 2011-2012	Tasa * 1.000 hb	
				2011	2012	2011	2012		2011	2012
52022	3	EXP	Aldana	6,397	6,320	1,370	2,600	1,230	214.2	411.4
52210	13	EXP	Contadero	6,839	6,875	1,406	1,040	-366	205.6	151.3
52215	14	EXP	Córdoba	13,844	13,889	1,045	1,208	163	75.5	87.0
52224	15	EXP	Cuaspud	8,395	8,447	0	984	984	0.0	116.5
52227	16	EXP	Cumbal	34,858	35,540	3,888	4,310	422	111.5	121.3
52287	24	EXP	Funes	6,685	6,645	696	798	102	104.1	120.1
52317	25	EXP	Guachucal	16,152	16,029	1,440	2,948	1,508	89.2	183.9
52323	27	EXP	Gualmatán	5,738	5,747	515	819	304	89.8	142.5
52352	28	EXP	Iles	8,342	8,435	1,319	1,750	431	158.1	207.5
52356	30	EXP	Ipiales	126,335	129,362	13,723	21,373	7,650	108.6	165.2
52560	46	EXP	Potosí	12,527	12,425	1,873	1,754	-119	149.5	141.2
52573	48	EXP	Puerres	8,635	8,570	315	1,727	1,412	36.5	201.5
52585	49	EXP	Pupiales	19,029	19,122	928	2,894	1,966	48.8	151.3
TOTAL REGIONAL EXPROVINCIA DE OBANDO				273,776	277,406	28,518	44,205	15,687	104.2	159.4

TOTAL DEPARTAMENTO	1,660,062	1,680,795	137,160	164,077	26,917	82.6	97.6
--------------------	-----------	-----------	---------	---------	--------	------	------





Diagnóstico

# Diagnóstico Epidemiológico

## Comparativo No. de casos y tasa

### Infección Respiratoria Aguda en menores de 5 años

#### Subregión Exprovincia de Obando, 2011 - 2012

Codigo	#	Región	Municipios	Población < 5 años		No. De Casos		Diferencia No de casos Años 2011-2012	Tasa * 1.000 < 5 años	
				2011	2012	2011	2012		2011	2012
52022	3	EXP	Aldana	516	499	0	689	689	0.0	1,380.8
52210	13	EXP	Contadero	744	741	0	343	343	0.0	462.9
52215	14	EXP	Córdoba	1,193	1,182	0	491	491	0.0	415.4
52224	15	EXP	Cuaspud	893	886	0	435	435	0.0	491.0
52227	16	EXP	Cumbal	3,324	3,334	0	1,178	1,178	0.0	353.3
52287	24	EXP	Funes	598	585	0	312	312	0.0	533.3
52317	25	EXP	Guachucal	1,168	1,134	0	669	669	0.0	589.9
52323	27	EXP	Gualmatán	460	455	0	326	326	0.0	716.5
52352	28	EXP	Iles	720	719	0	685	685	0.0	952.7
52356	30	EXP	Ipiales	11,819	11,825	0	6,266	6,266	0.0	529.9
52560	46	EXP	Potosí	1,002	974	0	557	557	0.0	571.9
52573	48	EXP	Puerres	738	720	0	517	517	0.0	718.1
52585	49	EXP	Pupiales	1,528	1,499	0	833	833	0.0	555.7
TOTAL REGIONAL EXPROVINCIA DE OBANDO				24,703	24,553	0	13,301	13,301	0.0	541.7

TOTAL DEPARTAMENTO	163,808	163,527	0	54,959	54,959	0.0	336.1
--------------------	---------	---------	---	--------	--------	-----	-------

Nota: Para el año 2011 la captación de los datos de IRA en menor de 5 años, se la hizo a través de diferentes códigos y con diferentes grupos etareos



# Exprovincia de Obando

## 5. Programas de salud pública



Claude Monet 1840 - 1926





Diagnóstico

# Diagnóstico Epidemiológico

## Censo sanitario 2012 y localidades piloto donde se implemento la estrategia de entornos saludables, Subregión exprovincia de Obando

Codigo	#	Región	Municipios	Número de Establecimientos Sector Urbano	Número de Establecimientos Sector Rural	Total Establecimientos	Localidades Piloto donde se implemento Estrategia de Entornos Saludables
52022	3	EXP	Aldana	140	108	248	chaquilulo, chitaira, chorrillo
52210	13	EXP	Contadero	84	100	184	Las Cuevas
52215	14	EXP	Córdoba	246	135	381	El Mirador
52224	15	EXP	Cuaspud	91	62	153	Macas Rodeo
52227	16	EXP	Cumbal	254	283	537	Guaical
52287	24	EXP	Funes	147	108	255	El Salado Pradera
52317	25	EXP	Guachucal	193	126	319	El Consuelo, San Jose de Quillanquer
52323	27	EXP	Gualmatán	106	43	149	Cofradía
52352	28	EXP	Iles	189	79	268	San Francisco
52356	30	EXP	Ipiales	1,773	401	2,174	El placer, Los Marcos
52560	46	EXP	Potosí	132	118	250	Cuatro Esquinas
52573	48	EXP	Puerres	215	116	331	Maicura, Loma larga
52585	49	EXP	Pupiales	230	93	323	Miraflores
TOTAL REGIONAL EXPROVINCIA DE OBANDO				3,800	1,772	5,572	0

TOTAL DEPARTAMENTO				27,197	10,024	37,221	0
--------------------	--	--	--	--------	--------	--------	---





# Diagnóstico Epidemiológico

## Cobertura y Calidad del agua, año 2012

### Subregión Exprovincia de Obando

Codigo	#	Región	Municipios	POBLACIÓN URBANA DANE 2012	% COBERTURA SISTEMA ACUEDUCTO URBANO	POBLACIÓN URBANA CON SISTEMA ACUEDUCTO	POBLACIÓN URBANA SIN SISTEMA DE ACUEDUCTO	POBLACIÓN URBANA CON AGUA POTABLE	POBLACIÓN URBANA SIN AGUA POTABLE	POBLACIÓN RURAL DANE 2012	% COBERTURA SISTEMA ACUEDUCTO RURAL	POBLACIÓN RURAL CON SISTEMA DE ACUEDUCTO	POBLACIÓN RURAL SIN SISTEMA DE ACUEDUCTO	POBLACIÓN RURAL CON AGUA POTABLE	POBLACIÓN RURAL SIN AGUA POTABLE	% POBLACIÓN RURAL CON AGUA POTABLE
52022	3	EXP	Aldana	1594	100	1594	0	0	1.594	4726	90	4.253	473	0	4.726	0
52210	13	EXP	Contadero	2231	99	2209	22	2.209	22	4644	99	4.598	46	0	4.644	0
52215	14	EXP	Córdoba	2262	99	2239	23	0	2.262	11627	91	10.581	1.046	0	11.627	0
52224	15	EXP	Cuaspud	2248	97	2181	67	0	2.248	6199	56	3.471	2.728	0	6.199	0
52227	16	EXP	Cumbal	7894	100	7894	0	0	7.894	27646	81	22.393	5.253	0	27.646	0
52287	24	EXP	Funes	2275	98	2230	46	0	2.275	4.370	75	3.278	1.093	0	4.370	0
52317	25	EXP	Guachucal	3090	100	3090	0	0	3.090	12.939	93	12.033	906	0	12.939	0
52323	27	EXP	Gualmatán	2210	99	2188	22	0	2.210	3.537	96	3.396	141	0	3.537	0
52352	28	EXP	Iles	1877	98	1839	38	0	1.877	6.558	100	6.558	0	0	6.558	0
52356	30	EXP	Ipiiales	91071	99	90160	911	90.160	911	38.291	45	17.231	21.060	0	38.291	0
52560	46	EXP	Potosí	2127	100	2127	0	2.127	0	10.298	83	8.547	1.751	0	10.298	0
52573	48	EXP	Puerres	2989	96	2869	120	0	2.989	5.581	94	5.246	335	0	5.581	0
52585	49	EXP	Pupiales	5760	96	5530	230	0	5.760	13.362	85	11.358	2.004	0	13.362	0
TOTAL REGIONAL EXPROVINCIA DE OBANDO				127.628		126.150	1.478	94.496	33.132	149.778		112.943	36.835	0,0	149.778	

TOTAL DEPARTAMENTO	814.726		756.478	58.248	455.245	359.481	866.129		545.652	320.477	441	850.622	
--------------------	---------	--	---------	--------	---------	---------	---------	--	---------	---------	-----	---------	--





# Diagnóstico Epidemiológico

## Gestión sanitaria y Ambiental en IPS públicas y privadas

### – Equipos emisores de radiaciones ionizantes con licencia de funcionamiento, año 2012

### Subregión Exprovincia de Obando

Codigo	#	Región	Municipios	MANEJO ADECUADO DE RESIDUOS HOSPITALARIOS EN IPS PÚBLICAS Y PRIVADAS						EQUIPOS EMISORES DE RADIACIONES IONIZANTES CON LICENCIA		
				No. IPS PÚBLICAS Y PRIVADAS	CUMPLE REQUERIMIENTOS EN GESTIÓN INTERNA EN MANEJO DE RESIDUOS	% IPS QUE CUMPLE CON LA GESTIÓN INTERNA EN MANEJO DE RESIDUOS	% COBERTURA SERVICIO DE RECOLECCIÓN DE RESIDUOS PELIGROSOS POR EMPRESAS AUTORIZADAS	ACCESO A SERVICIO DE RECOLECCIÓN EN ÁREA URBANA POR EMPRESAS AUTORIZADAS	ACCESO A SERVICIO DE RECOLECCIÓN EN ÁREA RURAL POR EMPRESAS AUTORIZADAS	No. DE EQUIPOS EMISORES DE RADIACIONES IONIZANTES	No. DE EQUIPOS CON LICENCIA DE FUNCIONAMIENTO	% EQUIPOS QUE OPERAN CON LICENCIA DE FUNCIONAMIENTO
52022	3	EXP	Aldana	2	2	100	100	2	0	1	1	100
52210	13	EXP	Contadero	1	1	100	100	0	0	1	0	0
52215	14	EXP	Córdoba	10	3	30	40	0	0	0	0	0
52224	15	EXP	Cuaspud	4	0	0	25	0	0	1	0	0
52227	16	EXP	Cumbal	20	15	75	50	0	0	3	3	100
52287	24	EXP	Funes	20	15	75	100	1	0	1	0	0
52317	25	EXP	Guachucal	12	8	67	75	9	0	1	0	0
52323	27	EXP	Gualmatán	4	0	0	50	1	1	0	0	0
52352	28	EXP	Iles	1	1	100	100	1	0	1	0	0
52356	30	EXP	Ipiales	139	43	31	89	12	4	23	21	91
52560	46	EXP	Potosí	17	25	147	6	1	0	1	0	0
52573	48	EXP	Puerres	10	4	40	50	5	0	1	0	0
52585	49	EXP	Pupiales	7	6	86	100	6	1	2	2	100
TOTAL REGIONAL EXPROVINCIA DE OBANDO				247	123	50	68	3	0	36	27	75
TOTAL DEPARTAMENTO				1,159	633	55	63	9	2	156	118	76







# Diagnostico Epidemiológico

## Programa control de medicamentos y sustancias potencialmente toxicas, año 2012 .

### Subregión Exprovincia de Obando

Codigo	#	Región	Municipios	ESTABLECIMIENTOS FARMACEUTICOS			AGROQUIMICOS QUE MANEJAN PLAGUICIDAS		
				No. De ESTABLECIMIENTOS FARMACÉUTICOS	CUMPLE REQUERIMIENTOS PARA ESTABLECIMIENTOS FARMACÉUTICOS	% DE ESTABLECIMIENTOS QUE CUMPLEN CON LA NORMATIVIDAD	No. de ESTABLECIMIENTOS AGROQUIMICOS QUE MANEJAN PLAGUICIDAS	CUENTAN CON CONCEPTO SANITARIO	% DE ESTABLECIMIENTOS QUE CUENTAN CON CONCEPTO SANITARIO
52022	3	EXP	Aldana	4	4	100	1	1	100
52210	13	EXP	Contadero	4	4	100	3	2	67
52215	14	EXP	Córdoba	10	10	100	8	8	100
52224	15	EXP	Cuaspud	3	3	100	2	2	100
52227	16	EXP	Cumbal	16	16	100	9	9	100
52287	24	EXP	Funes	4	4	100	4	4	100
52317	25	EXP	Guachucal	12	12	100	10	8	0
52323	27	EXP	Gualmatán	6	6	100	6	4	67
52352	28	EXP	Iles	5	5	100	6	5	83
52356	30	EXP	Ipiales	105	105	100	23	15	65
52560	46	EXP	Potosí	5	5	100	8	4	50
52573	48	EXP	Puerres	6	6	100	7	7	100
52585	49	EXP	Pupiales	18	18	100	14	10	71
TOTAL REGIONAL EXPROVINCIA DE OBANDO				198	198	100	101	79	78
TOTAL DEPARTAMENTO				859	859	100	395	278	70





# Diagnostico Epidemiológico

## Cobertura de vacunación antirrábica, año 2012

### Subregión Exprovincia de Obando

Codigo	#	Región	Municipios	POBLACION CANINA Y FELINA		ANIMALES VACUNADOS		Diferencia No de casos Años 2011-2012	COBERTURA	
				2011	2012	2011	2012		2011	2012
52022	3	EXP	Aldana	1.832	2.100	1.629	1.995	366	88,9	95,0
52210	13	EXP	Contadero	1.230	1.230	1.092	1.199	107	88,8	97,5
52215	14	EXP	Córdoba	3.633	3.633	3.466	3.438	-28	95,4	94,6
52224	15	EXP	Cuaspud	2.531	2.531	2.250	2.390	140	88,9	94,4
52227	16	EXP	Cumbal	6.290	6.290	5.560	5.454	-106	88,4	86,7
52287	24	EXP	Funes	1.147	1.220	1.067	1.172	105	93,0	96,1
52317	25	EXP	Guachucal	4.524	4.524	4.377	4.448	71	96,8	98,3
52323	27	EXP	Gualmatán	2.009	2.170	1.943	2.086	143	96,7	96,1
52352	28	EXP	Iles	2.202	2.256	2.087	2.178	91	94,8	96,5
52356	30	EXP	Ipiales	11.353	11.353	10.963	10.356	-607	96,6	91,2
52560	46	EXP	Potosí	3.078	3.078	2.910	2.850	-60	94,5	92,6
52573	48	EXP	Puerres	2.360	2.360	2.192	2.296	104	92,9	97,3
52585	49	EXP	Pupiales	4.950	4.950	4.471	4.452	-19	90,3	89,9
TOTAL REGIONAL EXPROVINCIA DE OBANDO				47.138	47.695	44.007	44.314	307	93,4	92,9

TOTAL DEPARTAMENTO	200.780	207.983	173.421	176.554	3.133	86,4	84,9
--------------------	---------	---------	---------	---------	-------	------	------





# Diagnostico Epidemiológico

## Coberturas de vacunación (porcentaje)

### Subregión Exprovincia de Obando, 2012

Codigo	#	Región	Municipios	Población < 1 año	BCG		POLIO		HEPATITIS B (PENTA 3 DOSIS)		DPT (PENTA 3 DOSIS)		NEUMOCOCO (2 DOSIS)		ROTAVIRUS (2 DOSIS)	
					1 Dosis	BCG %	3 Dosis	Polio %	3 Dosis	Hepatitis B (Penta 3 Dosis) %	3 Dosis	DPT (Penta 3 Dosis) %	2 Dosis	Neumococo %	2 Dosis	Rotavirus %
52022	3	EXP	Aldana	127	106	83	120	94	120	94	120	94	126	99	126	74,4
52210	13	EXP	Contadero	88	83	94	81	92	81	92	81	92	76	86	75	104,6
52215	14	EXP	Córdoba	246	203	83	211	86	211	86	211	86	208	85	208	34,9
52224	15	EXP	Cuaspud	137	103	75	131	96	131	96	131	96	126	92	126	69,8
52227	16	EXP	Cumbal	501	432	86	471	94	471	94	471	94	464	93	459	18,8
52287	24	EXP	Funes	91	62	68	66	73	66	73	66	73	63	69	63	79,7
52317	25	EXP	Guachucal	236	226	96	236	100	236	100	236	100	234	99	234	42,4
52323	27	EXP	Gualmatán	92	48	52	72	78	72	78	72	78	71	77	71	85,1
52352	28	EXP	Iles	104	80	77	86	83	86	83	86	83	88	85	87	79,5
52356	30	EXP	Ipiales	2.035	1.946	96	1.725	85	1.725	85	1.725	85	1.741	86	1.723	4,2
52560	46	EXP	Potosí	200	152	76	171	86	171	86	171	86	174	87	174	42,8
52573	48	EXP	Puerres	149	113	76	116	78	116	78	116	78	117	79	117	52,2
52585	49	EXP	Pupiales	281	193	69	215	77	215	77	215	77	215	77	215	27,2
TOTAL REGIONAL EXPROVINCIA DE OBANDO				4.287	3.747	87,40	3.701	86,33	3.701	86,33	3.701	8,63	3.703	86,38	3.678	85,79

TOTAL DEPARTAMENTO	24.493	19.753	80,65	20.697	84,50	20.694	84,49	20.694	84,49	20.642	84,28	20.083	81,99
--------------------	--------	--------	-------	--------	-------	--------	-------	--------	-------	--------	-------	--------	-------





Diagnóstico

# Diagnostico Epidemiológico

## Coberturas de vacunación (porcentaje)

### Subregión Exprovincia de Obando, 2012

Codigo	#	Región	Municipios	INFLUENZA			TRIPLE VIRAL			FIEBRE AMARILLA		
				Población de 6 a 23 meses	2 Dosis	Influenza %	Población de 1 Año	Dosis Unica	Triple Viral %	Población de 1 Año	Dosis Unica	Fiebre Amarilla %
52022	3	EXP	Aldana	190	92	48,55	126	115	91,27	126	116	92,06
52210	13	EXP	Contadero	133	55	41,35	89	84	94,38	89	85	95,51
52215	14	EXP	Córdoba	368	214	58,15	245	210	85,71	245	210	85,71
52224	15	EXP	Cuaspud	204	117	57,49	135	125	92,59	135	130	96,30
52227	16	EXP	Cumbal	751	401	53,43	500	500	100,00	500	516	103,20
52287	24	EXP	Funes	135	62	46,10	89	66	74,16	89	66	74,16
52317	25	EXP	Guachucal	348	175	50,29	230	224	97,39	230	224	97,39
52323	27	EXP	Gualmatán	139	52	37,41	93	64	68,82	93	64	68,82
52352	28	EXP	Iles	155	66	42,58	103	97	94,17	103	97	94,17
52356	30	EXP	Ipiales	3.116	1.950	62,59	2.098	1.844	87,89	2.098	1.855	88,42
52560	46	EXP	Potosí	288	133	46,18	188	188	100,00	188	188	100,00
52573	48	EXP	Puerres	227	72	31,79	152	119	78,29	152	119	78,29
52585	49	EXP	Pupiales	423	120	28,40	282	232	82,27	282	232	82,27
TOTAL REGIONAL EXPROVINCIA DE OBANDO				6.474	3.509	54,21	4.330	3.868	89,33	4.330	3.902	90,12

TOTAL DEPARTAMENTO	36.728	15.881	43,24	24.479	21.620	88,32	24.479	21.822	89,15
--------------------	--------	--------	-------	--------	--------	-------	--------	--------	-------





Diagnóstico

# Diagnostico Epidemiológico

## Prevalencia DNT Crónica, Aguda, Global en menores de cinco años

### Año 2008 a 2011 metodología NCHS

### Año 2012 metodología nuevos patrones OMS

### Subregión Exprovincia de Obando, 2008 a 2012

Codigo	#	Región	Municipios	PREVALENCIA DESNUTRICIÓN CRÓNICA (%)					PREVALENCIA DESNUTRICIÓN AGUDA (%)					PREVALENCIA DESNUTRICIÓN GLOBAL (%)					OBESIDAD (%)
				2008	2009	2010	2011	2012	2008	2009	2010	2011	2012	2008	2009	2010	2011	2012	
52022	3	EXP	Aldana	39,0	17,0	39,0	12,0	26,5	5,0	4,0	5,0	2,0	1,6	16,0	4,0	29,0	4,0	5,9	4,7
52210	13	EXP	Contadero	0,0	17,0	19,0	19,0	19,8	0,0	2,0	6,0	3,0	1,0	0,0	7,0	7,0	7,0	3,0	1,0
52215	14	EXP	Córdoba	0,0	20,0	21,0	16,0	27,3	0,0	3,0	7,0	5,0	3,6	0,0	10,0	11,0	9,0	5,3	4,8
52224	15	EXP	Cuaspud	31,0	15,0	18,0	14,0	29,4	12,0	7,0	5,0	4,0	0,0	20,0	9,0	12,0	8,0	4,1	2,2
52227	16	EXP	Cumbal	39,0	26,0	27,0	25,0	34,8	16,0	5,0	6,0	5,0	1,9	27,0	13,0	15,0	15,0	9,6	3,5
52287	24	EXP	Funes	0,0	16,0	16,0	10,0	16,4	0,0	7,0	6,0	10,0	2,3	0,0	9,0	13,0	11,0	1,1	2,3
52317	25	EXP	Guachucal	37,0	21,0	20,0	13,0	31,9	13,0	5,0	6,0	4,0	5,1	27,0	10,0	15,0	11,0	4,6	6,0
52323	27	EXP	Gualmatán	27,0	11,0	0,0	0,0	21,7	13,0	10,0	0,0	0,0	0,9	20,0	16,0	0,0	0,0	4,7	1,9
52352	28	EXP	Illes	0,0	14,0	21,0	17,0	23,9	0,0	3,0	4,0	3,0	1,5	0,0	10,0	10,0	9,0	6,1	4,6
52356	30	EXP	Ipiales	29,0	20,0	39,0	20,0	26,5	10,0	7,0	8,0	8,0	3,2	20,0	14,0	28,0	16,0	8,4	3,1
52560	46	EXP	Potosí	37,0	25,0	17,0	13,0	26,8	15,0	9,0	10,0	5,0	5,6	24,0	14,0	11,0	6,0	6,1	4,7
52573	48	EXP	Puerres	16,0	19,0	17,0	0,0	16,0	5,0	6,0	1,0	0,0	3,8	8,0	10,0	3,0	0,0	0,9	2,8
52585	49	EXP	Pupiales	0,0	26,0	21,0	19,0	22,5	0,0	6,0	5,0	3,0	3,0	0,0	16,0	14,0	9,0	3,5	3,8
TOTAL REGIONAL EXPROVINCIA DE OBANDO				25,2	20,6	29,7	18,1	26,9	9,0	6,2	6,7	5,9	2,8	17,0	12,7	19,9	12,5	6,7	3,5

TOTAL DEPARTAMENTO	13,2	16,2	17,6	15,6	23,6	5,1	5,3	6,7	6,7	2,2	9,0	9,7	13,9	11,5	5,8	2,7
--------------------	------	------	------	------	------	-----	-----	-----	-----	-----	-----	-----	------	------	-----	-----



# Exprovincia de Obando

## 6. Aseguramiento



Claude Monet 1840 - 1926





Diagnóstico

# Diagnostico Epidemiológico

## Aseguramiento Régimen Contributivo

### Subregión Exprovincia de Obando, 2011 - 2012

Codigo	#	Región	Municipios	POBLACION DANE		REGIMEN CONTRIBUTIVO		Diferencia No de Afiliados Años 2011-2012	% COBERTURA	
				2011	2012	2011	2012		2011	2012
52022	3	EXP	Aldana	6.397	6.320	101	103	2	1,6	1,6
52210	13	EXP	Contadero	6.839	6.875	95	92	-3	1,4	1,3
52215	14	EXP	Córdoba	13.844	13.889	123	185	62	0,9	1,3
52224	15	EXP	Cuaspud	8.395	8.447	101	100	-1	1,2	1,2
52227	16	EXP	Cumbal	34.858	35.540	311	413	102	0,9	1,2
52287	24	EXP	Funes	6.685	6.645	127	110	-17	1,9	1,7
52317	25	EXP	Guachucal	16.152	16.029	245	259	14	1,5	1,6
52323	27	EXP	Gualmatán	5.738	5.747	69	64	-5	1,2	1,1
52352	28	EXP	Iles	8.342	8.435	76	66	-10	0,9	0,8
52356	30	EXP	Ipiales	126.335	129.362	26.392	26.769	377	20,9	20,7
52560	46	EXP	Potosí	12.527	12.425	111	87	-24	0,9	0,7
52573	48	EXP	Puerres	8.635	8.570	182	211	29	2,1	2,5
52585	49	EXP	Pupiales	19.029	19.122	180	187	7	0,9	1,0
TOTAL REGIONAL EXPROVINCIA DE OBANDO				273.776	277.406	28.113	28.646	533	10,3	10,3
TOTAL DEPARTAMENTO				1.660.062	1.680.795	247.110	251.598	4.488	14,9	15,0





Diagnóstico

# Diagnostico Epidemiológico Aseguramiento Régimen Subsidiado Subregión Exprovincia de Obando, 2011 - 2012

Codigo	#	Región	Municipios	POBLACION DANE		REGIMEN SUBSIDIADO		Diferencia No de Afiliados Años 2011-2012	% COBERTURA	
				2011	2012	2011	2012		2011	2012
52022	3	EXP	Aldana	6.397	6.320	7.406	7.567	161	115,8	119,7
52210	13	EXP	Contadero	6.839	6.875	6.385	6.303	-82	93,4	91,7
52215	14	EXP	Córdoba	13.844	13.889	14.597	14.733	136	105,4	106,1
52224	15	EXP	Cuaspud	8.395	8.447	9.274	9.352	78	110,5	110,7
52227	16	EXP	Cumbal	34.858	35.540	32.180	32.029	-151	92,3	90,1
52287	24	EXP	Funes	6.685	6.645	6.441	6.208	-233	96,4	93,4
52317	25	EXP	Guachucal	16.152	16.029	17.134	17.107	-27	106,1	106,7
52323	27	EXP	Gualmatán	5.738	5.747	5.478	5.449	-29	95,5	94,8
52352	28	EXP	Iles	8.342	8.435	6.953	7.126	173	83,3	84,5
52356	30	EXP	Ipiales	126.335	129.362	84.791	88.625	3.834	67,1	68,5
52560	46	EXP	Potosí	12.527	12.425	11.869	11.880	11	94,7	95,6
52573	48	EXP	Puerres	8.635	8.570	7.852	7.700	-152	90,9	89,8
52585	49	EXP	Pupiales	19.029	19.122	16.009	16.091	82	84,1	84,1
TOTAL REGIONAL EXPROVINCIA DE OBANDO				273.776	277.406	226.369	230.170	3.801	82,7	83,0

TOTAL DEPARTAMENTO	1.660.062	1.680.795	1.115.408	1.141.921	26.513	67,2	67,9
--------------------	-----------	-----------	-----------	-----------	--------	------	------







Diagnóstico

# Diagnostico Epidemiológico

## Aseguramiento Régimen Subsidiado según grupo etáreo

### Subregión Exprovincia de Obando, corte a 31 de agosto de 2013

Codigo	#	Región	Municipios	REGIMEN SUBSIDIADO X GRUPO ETAREO MSPS							
				Menores de 1 año	Mayores de 1 año a 5 años	Mayores de 5 años a 15 años	Mayores de 15 años a menores de 18 años	Mayores e iguales de 18 años a 44 años	Mayores de 44 años a 59 años	Mayores iguales de 60 años	TOTAL SUBSIDIADO
52022	3	EXP	Aldana	100	583	1.481	338	3.096	1.070	874	7.542
52210	13	EXP	Contadero	71	439	1.101	254	2.649	883	948	6.345
52215	14	EXP	Córdoba	184	1.153	3.005	676	5.967	1.743	1.827	14.555
52224	15	EXP	Cuaspud	100	738	1.704	359	3.922	1.211	1.226	9.260
52227	16	EXP	Cumbal	400	2.879	6.205	1.316	13.412	3.784	3.551	31.547
52287	24	EXP	Funes	62	384	1.163	248	2.317	885	1.030	6.089
52317	25	EXP	Guachucal	178	1.092	2.874	701	7.436	2.459	2.222	16.962
52323	27	EXP	Gualmatán	50	350	1.038	216	2.219	775	813	5.461
52352	28	EXP	Iles	105	486	1.331	303	2.937	930	926	7.018
52356	30	EXP	Ipiiales	1.284	7.986	18.398	3.640	37.538	11.705	8.793	89.344
52560	46	EXP	Potosí	158	927	2.136	506	5.031	1.574	1.521	11.853
52573	48	EXP	Puerres	103	611	1.432	284	2.912	1.008	1.288	7.638
52585	49	EXP	Pupiales	205	1.193	2.821	635	6.664	2.488	2.158	16.164
TOTAL REGIONAL EXPROVINCIA DE OBANDO				3.000	18.821	44.689	9.476	96.100	30.515	27.177	229.778
TOTAL DEPARTAMENTO				12.740	91.474	245.767	52.336	466.043	143.807	127.705	1.139.872





Diagnóstico

# Diagnostico Epidemiológico

## Aseguramiento Régimen Subsidiado según grupo poblacional

### Subregión Exprovincia de Obando, corte a 31 de agosto de 2013

Codigo	#	Región	Municipios	REGIMEN SUBSIDIADO POR GRUPO POBLACIONAL - CORTE A 31 DE AGOSTO DE 2013																						
				TOTAL SUBSIDIADOS	1. Población Sisbenizada	2. Comunidades Indígenas	3. Desplazados	4. Desmovilizados	5. Discapacitados	6. Indigentes	7. Madres Comunitarias	8. Menores Abandonados	9. Menores Desvinculados del Conflicto Armado	10. Rom	11. Artista Autores Compositores	12. Migratorio	13. Negro o Mulato o Afrocolombiano o Afrodescendiente	14. Palenquero De San Basilio	15. Población Carcelaria Del INPEC	16. Población De Centros Psiquiátricos	17. Población De La Tercera Edad En Ancianatos	18. Población En Centros Carcelarios	19. Población Infantil Vulnerable Bajo Protección de Institución	20. Población Rural	21. Programa De Protección De Testigos	22. Sin Información
52022	3	EXP	Aldana	7.542	1.709	5.780	9	0	0	4	0	0	0	0	0	0	0	0	0	0	16	0	24	0	0	
52210	13	EXP	Contadero	6.345	4.217	1.835	7	0	2	2	0	1	23	0	0	0	0	0	0	3	202	1	41	0	11	
52215	14	EXP	Córdoba	14.555	3.520	9.565	145	1	2	13	0	2	4	0	1	0	4	0	0	0	1.118	0	13	0	167	
52224	15	EXP	Cuaspué	9.260	2.511	2.320	25	0	0	42	0	0	15	0	0	0	2	0	0	0	4.334	0	4	0	7	
52227	16	EXP	Cumbal	31.547	859	28.354	49	0	0	58	0	0	0	0	0	0	22	0	0	0	1	2.199	0	5	0	0
52287	24	EXP	Funes	6.089	5.959	57	26	3	0	1	0	0	0	0	0	1	3	0	0	0	0	0	22	0	17	
52317	25	EXP	Guachucal	16.962	3.853	10.676	37	0	1	35	6	0	1	0	0	0	49	0	2	0	0	2.271	0	26	0	5
52323	27	EXP	Gualmatán	5.461	5.383	17	4	0	35	3	0	0	0	0	0	0	0	0	0	0	1	0	15	0	3	
52352	28	EXP	Illes	7.018	6.101	708	103	1	0	1	0	2	4	0	0	0	3	0	0	0	0	1	0	47	0	47
52356	30	EXP	Ipiales	89.344	53.460	31.956	2.010	12	7	115	2	200	62	0	0	0	88	0	0	0	46	1.143	14	102	0	127
52560	46	EXP	Potosí	11.853	9.468	2.128	85	0	1	9	2	0	3	0	0	0	1	0	0	0	1	22	9	17	0	107
52573	48	EXP	Puerres	7.638	7.509	27	60	0	1	0	0	2	5	0	0	0	4	0	0	0	1	3	0	18	0	8
52585	49	EXP	Pupiales	16.164	15.887	100	9	0	0	98	8	0	6	0	0	0	2	0	0	0	1	10	0	37	0	6
TOTAL REGIONAL EXPROVINCIA DE OBANDO				229.778	120.436	93.523	2.569	17	49	381	18	207	123	0	1	1	178	0	2	0	53	11.320	24	371	0	505
TOTAL DEPARTAMENTO				1.139.872	813.106	152.128	38.351	209	444	1.046	153	962	1.220	25	11	34	79.794	14	7	50	183	15.235	48	34.562	8	2.282





Diagnóstico

# Diagnostico Epidemiológico

## Aseguramiento Régimen Excepción

### Subregión Exprovincia de Obando, 2011 - 2012

Codigo	#	Región	Municipios	POBLACION DANE		REGIMEN EXCEPCION		Diferencia No de Afiliados Años 2011-2012	% COBERTURA	
				2011	2012	2011	2012		2011	2012
52022	3	EXP	Aldana	6.397	6.320	1	1	0	0,0	0,0
52210	13	EXP	Contadero	6.839	6.875	45	43	-2	0,7	0,6
52215	14	EXP	Córdoba	13.844	13.889	56	54	-2	0,4	0,4
52224	15	EXP	Cuaspud	8.395	8.447	48	48	0	0,6	0,6
52227	16	EXP	Cumbal	34.858	35.540	367	372	5	1,1	1,0
52287	24	EXP	Funes	6.685	6.645	27	27	0	0,4	0,4
52317	25	EXP	Guachucal	16.152	16.029	206	207	1	1,3	1,3
52323	27	EXP	Gualmatán	5.738	5.747	10	10	0	0,2	0,2
52352	28	EXP	Iles	8.342	8.435	61	63	2	0,7	0,7
52356	30	EXP	Ipiiales	126.335	129.362	1.681	1.679	-2	1,3	1,3
52560	46	EXP	Potosí	12.527	12.425	28	27	-1	0,2	0,2
52573	48	EXP	Puerres	8.635	8.570	84	85	1	1,0	1,0
52585	49	EXP	Pupiales	19.029	19.122	33	33	0	0,2	0,2
TOTAL REGIONAL EXPROVINCIA DE OBANDO				273.776	277.406	2.647	2.649	2	1,0	1,0

TOTAL DEPARTAMENTO	1.660.062	1.680.795	19.504	19.617	113	1,2	1,2
--------------------	-----------	-----------	--------	--------	-----	-----	-----





# Diagnóstico Epidemiológico Guambuyaco

Diagnóstico

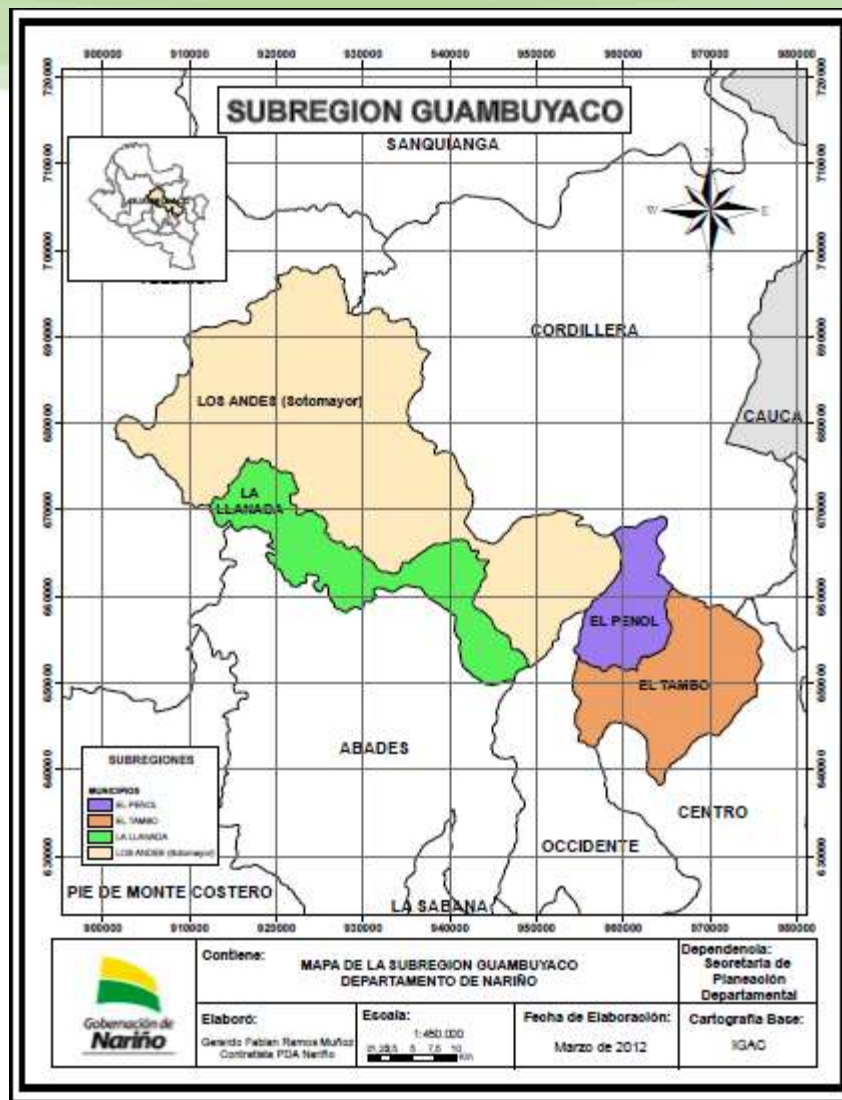

# Guambuyaco

## 1. Demografía



Claude Monet 1840 - 1926





Diagnóstico

# Diagnóstico Epidemiológico

## Población total

### Subregión Guambuyaco, 2005 - 2013

Código	#	Región	Municipios	2005	2006	2007	2008	2009	2010	2011	2012	2013
52254	19	GUA	El Peñol	6,851	6,808	6,770	6,740	6,704	6,683	6,642	6,616	6,581
52260	22	GUA	El Tambo	14,146	13,946	13,760	13,564	13,373	13,186	13,006	12,817	12,638
52385	33	GUA	La Llanada	6,544	6,494	6,423	6,349	6,274	6,198	6,127	6,045	5,970
52418	38	GUA	Los Andes	16,249	16,539	16,834	17,145	17,437	17,766	18,084	18,403	18,738
TOTAL REGIONAL GUAMBUYACO				43,790	43,787	43,787	43,798	43,788	43,833	43,859	43,881	43,927

TOTAL DEPARTAMENTO	1,541,692	1,560,872	1,580,109	1,599,646	1,619,461	1,639,560	1,660,062	1,680,795	1,701,782
--------------------	-----------	-----------	-----------	-----------	-----------	-----------	-----------	-----------	-----------





Diagnóstico

# Diagnóstico Epidemiológico

## Población según zona y sexo

### Subregión Guambuyaco ,2013

Código	#	Región	Municipios	Pob. 2013	CABECERA	% CABECERA	RESTO	% RESTO	HOMBRES	% HOMBRES	MUJERES	% MUJERES
52254	19	GUA	El Peñol	6,581	1,025	15.6	5,556	84.4	3,440	52.3	3,141	47.7
52260	22	GUA	El Tambo	12,638	5,297	41.9	7,341	58.1	6,219	49.2	6,419	50.8
52385	33	GUA	La Llanada	5,970	1,863	31.2	4,107	68.8	3,118	52.2	2,852	47.8
52418	38	GUA	Los Andes	18,738	7,264	38.8	11,474	61.2	9,510	50.8	9,228	49.2
TOTAL REGIONAL GUAMBUYACO				43,927	15,449	35.2	28,478	64.8	22,287	50.7	21,640	49.3

TOTAL DEPARTAMENTO				1,701,782	830,087	48.8	871,695	51.2	854,021	50.2	847,761	49.8
--------------------	--	--	--	-----------	---------	------	---------	------	---------	------	---------	------





Diagnóstico

# Diagnóstico Epidemiológico

## Población por grupos quinquenales de edad

### Subregión Guambuyaco, 2013

Código	#	Región	Municipios	0-4	5-9	10-14	15-19	20-24	25-29	30-34	35-39	40-44	45-49	50-54	55-59	60-64	65-69	70-74	75-79	80 Y MÁS	TOTAL
52254	19	GUA	El Peñol	562	585	610	582	538	556	528	418	409	395	319	245	223	200	146	115	150	6,581
52260	22	GUA	El Tambo	1,073	1,106	1,172	1,226	1,123	976	917	861	811	757	621	516	415	348	282	221	213	12,638
52385	33	GUA	La Llanada	568	649	557	551	530	458	411	374	377	316	269	229	190	146	115	127	103	5,970
52418	38	GUA	Los Andes	2,711	2,677	2,586	2,147	1,510	1,138	1,010	817	664	613	475	460	514	382	359	328	347	18,738
TOTAL REGIONAL GUAMBUYACO				4,914	5,017	4,925	4,506	3,701	3,128	2,866	2,470	2,261	2,081	1,684	1,450	1,342	1,076	902	791	813	43,927

TOTAL DEPARTAMENTO	163,552	164,699	168,034	162,569	148,296	139,815	131,684	113,644	100,787	94,057	76,461	62,832	51,618	41,650	31,599	25,148	25,337	1,701,782
--------------------	---------	---------	---------	---------	---------	---------	---------	---------	---------	--------	--------	--------	--------	--------	--------	--------	--------	-----------





# Guambuyaco

## 2. Morbilidad



Claude Monet 1840 - 1926





# Diagnóstico Epidemiológico

## 15 Primeras Causas de Morbilidad por Consulta Externa

### Subregión Guambuyaco, 2012

No.	Código	Causa	<1 año		1 - 4 años		5 - 14 años		15 - 44 años		45 - 59 años		60 o mas años		Total general			DIST (%)	TASA 1,000 HB
			F	M	F	M	F	M	F	M	F	M	F	M	F	M	T		
1	J00X	Rinofaringitis aguda (resfriado comun)	141	136	210	280	213	247	229	175	113	59	88	80	994	977	1.971	7,6	44,9
3	A09X	Diarrea y gastroenteritis de presunto origen infeccioso	73	71	208	224	208	168	276	166	103	60	86	66	954	755	1.709	6,6	38,9
5	J039	Amigdalitis aguda, no especificada	9	12	104	139	224	260	333	257	95	47	46	40	811	755	1.566	6,1	35,7
8	J068	Otras infecciones agudas de sitios multiples de las vias respiratorias superiores	6	5	74	81	252	224	299	173	89	38	42	25	762	546	1.308	5,1	29,8
2	I10X	Hipertension esencial (primaria)	0	0	0	0	0	0	38	9	182	63	418	246	638	318	956	3,7	21,8
4	N390	Infeccion de vias urinarias, sitio no especificado	8	5	44	16	47	22	353	53	128	27	136	50	716	173	889	3,4	20,3
6	B829	Parasitosis intestinal, sin otra especificacion	4	1	36	36	163	121	129	105	45	27	24	21	401	311	712	2,8	16,2
7	M545	Lumbago no especificado	0	0	0	0	9	5	144	110	100	84	109	114	362	313	675	2,6	15,4
13	J189	Neumonía, no especificada	91	66	76	144	36	46	40	25	14	10	40	42	297	333	630	2,4	14,4
9	K295	Gastritis cronica, no especificada	0	0	1	1	13	6	159	88	116	57	108	66	397	218	615	2,4	14,0
10	K291	Otras gastritis agudas	0	0	3	1	34	15	221	75	77	41	89	58	424	190	614	2,4	14,0
11	G442	Cefalea debida a tension	0	0	1	1	47	34	189	56	72	24	53	18	362	133	495	1,9	11,3
12	M255	Dolor en articulacion	0	0	1	2	6	11	74	31	74	41	89	61	244	146	390	1,5	8,9
14	G430	Migraña sin aura [migraña comun]	0	0	0	0	10	13	136	38	25	14	24	10	195	75	270	1,0	6,2
15	I784	Alergia no especificada	7	7	6	8	12	21	55	48	21	12	26	11	127	107	234	0,9	5,3
Subtotal			339	303	764	933	1.274	1.193	2.675	1.409	1.254	604	1.378	908	7.684	5.350	13.034	50,6	297,0
Otras causas			148	134	251	306	604	619	3.591	1.713	1.652	827	1.650	1.244	7.896	4.843	12.739	49,4	290,3
Total Guambuyaco			487	437	1.015	1.239	1.878	1.812	6.266	3.122	2.906	1.431	3.028	2.152	15.580	10.193	25.773	100,0	587,3

Fuente: RIPS consolidados Ministerio de Salud y Protección Social



# Guambuyaco

## 3. Mortalidad



Claude Monet 1840 - 1926





# Diagnóstico Epidemiológico

## 15 Primeras Causas de Mortalidad

### Subregión Guambuyaco, 2011

No.	CAUSA BASICA	< 1 año		1 - 4 años		5 - 14 años		15 - 44 años		45 - 59 años		> 60 años		Total General			Tasa x 10,000 hbs
		M	F	M	F	M	F	M	F	M	F	M	F	M	F	Total	
1	INFARTO AGUDO DEL MIOCARDIO, SIN OTRA ESPECIFICACION	0	0	0	0	0	0	0	0	0	0	7	9	7	9	16	3.65
2	ACCIDENTE VASCULAR ENCEFALICO AGUDO, NO ESPECIFICADO COMO HEMORRAGICO O ISQUEMICO	0	0	0	0	0	0	0	0	0	0	6	9	6	9	15	3.42
3	MUERTE SIN ASISTENCIA	0	0	0	0	0	0	0	0	0	1	7	6	7	7	14	3.19
4	ENFERMEDAD PULMONAR OBSTRUCTIVA CRONICA, NO ESPECIFICADA	0	0	0	0	0	0	0	0	0	0	8	2	8	2	10	2.28
5	HEMORRAGIA INTRAENCEFALICA, NO ESPECIFICADA	0	0	0	0	0	0	0	0	0	0	3	3	3	3	6	1.37
6	NEUMOCONIOSIS, NO ESPECIFICADA	0	0	0	0	0	0	0	0	4	0	2	0	6	0	6	1.37
7	TUMOR MALIGNO DEL ESTOMAGO, PARTE NO ESPECIFICADA	0	0	0	0	0	0	1	0	0	0	4	0	5	0	5	1.14
8	DIABETES MELLITUS, NO ESPECIFICADA CON OTRAS COMPLICACIONES ESPECIFICADAS	0	0	0	0	0	0	0	0	0	1	0	2	0	3	3	0.68
9	ENFERMEDAD CARDIACA HIPERTENSIVA CON INSUFICIENCIA CARDIACA (CONGESTIVA)	0	0	0	0	0	0	0	0	0	0	2	1	2	1	3	0.68
10	ENFERMEDAD PULMONAR OBSTRUCTIVA CRONICA CON INFECCION AGUDA DE LAS VIAS RESPIRATORIAS INFERIORES	0	0	0	0	0	0	0	0	0	0	2	1	2	1	3	0.68
11	FRACTURA PATOLOGICA, NO CLASIFICADA EN OTRA PARTE	0	0	0	0	0	0	0	0	0	0	0	3	0	3	3	0.68
12	HIPERPLASIA DE LA PROSTATA	0	0	0	0	0	0	0	0	0	0	3	0	3	0	3	0.68
13	INFECCION DE VIAS URINARIAS, SITIO NO ESPECIFICADO	0	0	0	0	0	0	0	0	0	0	1	2	1	2	3	0.68
14	INSUFICIENCIA CARDIACA, NO ESPECIFICADA	0	0	0	0	0	0	2	0	0	0	0	1	2	1	3	0.68
15	OTRAS ENFERMEDADES CEREBROVASCULARES ESPECIFICADAS	0	0	0	0	0	0	0	0	0	0	3	0	3	0	3	0.68
	Subtotal	0	0	0	0	0	0	3	0	4	2	48	39	55	41	96	21.89
	Resto de Causas	2	2	0	0	2	0	9	2	9	4	22	30	44	38	82	18.70
	Total Guambuyaco	2	2	0	0	2	0	12	2	13	6	70	69	99	79	178	40.58





# Diagnóstico Epidemiológico

## Tasa de mortalidad infantil \* 1,000 nv

### Subregión Guambuyaco, 2008 a 2011

Codigo	#	Región	Municipios	TASA DE MORTALIDAD INFANTIL * 1,000 NV			
				2008	2009	2010	2011
52254	19	GUA	El Peñol	21,71	21,19	20,67	20,16
52260	22	GUA	El Tambo	18,31	18,10	17,89	16,10
52385	33	GUA	La Llanada	15,50	15,13	14,76	13,28
52418	38	GUA	Los Andes	21,85	21,79	21,74	20,07
TOTAL REGIONAL GUAMBUYACO				19,34	19,05	18,77	17,40

TOTAL DEPARTAMENTO				24,45	24,10	23,75	23,40
--------------------	--	--	--	-------	-------	-------	-------





Diagnóstico

# Diagnóstico Epidemiológico

## Tasa de mortalidad en menores de 5 años \* 1,000 nv

### Subregión Guambuyaco, 2008 a 2011

Codigo	#	Región	Municipios	POBLACION NV				MUERTES EN MENORES 5 AÑOS				TASA X 1.000 NV			
				2008	2009	2010	2011	2008	2009	2010	2011	2008	2009	2010	2011
52254	19	GUA	El Peñol	110	97	91	86	0	2	1	0	0,0	20,6	11,0	0,0
52260	22	GUA	El Tambo	142	186	175	164	3	6	0	3	21,1	32,3	0,0	18,3
52385	33	GUA	La Llanada	26	56	64	74	0	2	1	0	0,0	35,7	15,6	0,0
52418	38	GUA	Los Andes	118	118	106	95	3	1	0	1	25,4	8,5	0,0	10,5
TOTAL REGIONAL GUAMBUYACO				396	457	436	418	6	11	2	4	15,2	24,1	4,6	9,6

TOTAL DEPARTAMENTO	20.843	20.329	19.908	19.554	402	412	325	322	19,3	20,3	16,3	16,5
--------------------	--------	--------	--------	--------	-----	-----	-----	-----	------	------	------	------



# Guambuyaco

## 4. Eventos de vigilancia epidemiológica



Claude Monet 1840 - 1926





Diagnóstico

# Diagnóstico Epidemiológico Comparativo No. de casos y tasa Bajo Peso al Nacer Subregión Guambuyaco, 2011 - 2012

Codigo	#	Región	Municipios	Población nv		No. De Casos		Diferencia No de casos Años 2011-2012	Tasa * 100 nv	
				2011	2012	2011	2012		2011	2012
52254	19	GUA	El Peñol	86	80	0	3	3	0.0	3.7
52260	22	GUA	El Tambo	164	154	0	3	3	0.0	2.0
52385	33	GUA	La Llanada	74	84	0	0	0	0.0	0.0
52418	38	GUA	Los Andes	95	85	0	2	2	0.0	2.3
TOTAL REGIONAL GUAMBUYACO				418	404	0	8	8	0.0	2.0

TOTAL DEPARTAMENTO				19,554	19,268	0	470	470	0.0	2.4
--------------------	--	--	--	--------	--------	---	-----	-----	-----	-----

Nota: Evento no vigilado para el año 2011







Diagnóstico

# Diagnóstico Epidemiológico Comparativo No. de casos y tasa Morbilidad Materna Extrema Subregión Guambuyaco, 2011 - 2012

Codigo	#	Región	Municipios	Población nv		No. De Casos		Diferencia No de casos Años 2011-2012	Tasa * 1.000 nv	
				2011	2012	2011	2012		2011	2012
52254	19	GUA	El Peñol	86	80	0	1	1	0.0	12.4
52260	22	GUA	El Tambo	164	154	0	2	2	0.0	13.0
52385	33	GUA	La Llanada	74	84	0	1	1	0.0	11.9
52418	38	GUA	Los Andes	95	85	0	1	1	0.0	11.7
TOTAL REGIONAL GUAMBUYACO				418	404	0	5	5	0.0	12.4

TOTAL DEPARTAMENTO				19,554	19,268	0	157	157	0.0	8.1
--------------------	--	--	--	--------	--------	---	-----	-----	-----	-----

Nota: Evento no vigilado para el año 2011





Diagnóstico

# Diagnóstico Epidemiológico

## Comparativo No. de casos y tasa

### Mortalidad Materna

#### Subregión Guambuyaco, 2011 - 2012

Codigo	#	Región	Municipios	Población nv		No. De Casos		Diferencia No de casos Años 2011-2012	Tasa * 100.000 nv	
				2011	2012	2011	2012		2011	2012
52254	19	GUA	El Peñol	86	80	0	0	0	0.0	0.0
52260	22	GUA	El Tambo	164	154	0	0	0	0.0	0.0
52385	33	GUA	La Llanada	74	84	0	0	0	0.0	0.0
52418	38	GUA	Los Andes	95	85	0	0	0	0.0	0.0
TOTAL REGIONAL GUAMBUYACO				418	404	0	0	0	0.0	0.0

TOTAL DEPARTAMENTO	19,554	19,268	22	13	-9	112.5	67.5
--------------------	--------	--------	----	----	----	-------	------





Diagnóstico

# Diagnóstico Epidemiológico Comparativo No. de casos y tasa Mortalidad Perinatal Subregión Guambuyaco, 2011 - 2012

Codigo	#	Región	Municipios	Población nv		No. De Casos		Diferencia No de casos Años 2011-2012	Tasa * 1.000 nv	
				2011	2012	2011	2012		2011	2012
52254	19	GUA	El Peñol	86	80	0	1	1	0.0	12.4
52260	22	GUA	El Tambo	164	154	3	0	-3	18.3	0.0
52385	33	GUA	La Llanada	74	84	0	0	0	0.0	0.0
52418	38	GUA	Los Andes	95	85	1	3	2	10.5	35.2
TOTAL REGIONAL GUAMBUYACO				418	404	4	4	0	9.6	9.9

TOTAL DEPARTAMENTO				19,554	19,268	367	313	-54	18.8	16.2
--------------------	--	--	--	--------	--------	-----	-----	-----	------	------





Diagnóstico

# Diagnóstico Epidemiológico

## Comparativo No. de casos y tasa

### Mortalidad VIH-SIDA

#### Subregión Guambuyaco, 2011 - 2012

Codigo	#	Región	Municipios	Población Total		No. De Casos		Diferencia No de casos Años 2011-2012	Tasa * 100.000 hb	
				2011	2012	2011	2012		2011	2012
52254	19	GUA	El Peñol	6,642	6,616	0	0	0	0.0	0.0
52260	22	GUA	El Tambo	13,006	12,817	0	0	0	0.0	0.0
52385	33	GUA	La Llanada	6,127	6,045	0	0	0	0.0	0.0
52418	38	GUA	Los Andes	18,084	18,403	0	0	0	0.0	0.0
TOTAL REGIONAL GUAMBUYACO				43,859	43,881	0	0	0	0.0	0.0

TOTAL DEPARTAMENTO				1,660,062	1,680,795	29	18	-11	1.7	1.1
--------------------	--	--	--	-----------	-----------	----	----	-----	-----	-----





Diagnóstico

# Diagnóstico Epidemiológico Comparativo No. de casos y tasa Mortalidad por Dengue Subregión Guambuyaco, 2011 - 2012

Codigo	#	Región	Municipios	Población Total		No. De Casos		Diferencia No de casos Años 2011-2012	Tasa * 100.000 hb	
				2011	2012	2011	2012		2011	2012
52254	19	GUA	El Peñol	6,642	6,616	0	0	0	0.0	0.0
52260	22	GUA	El Tambo	13,006	12,817	0	0	0	0.0	0.0
52385	33	GUA	La Llanada	6,127	6,045	0	0	0	0.0	0.0
52418	38	GUA	Los Andes	18,084	18,403	0	0	0	0.0	0.0
TOTAL REGIONAL GUAMBUYACO				43,859	43,881	0	0	0	0.0	0.0

TOTAL DEPARTAMENTO				1,660,062	1,680,795	0	0	0	0.0	0.0
--------------------	--	--	--	-----------	-----------	---	---	---	-----	-----





Diagnóstico

# Diagnóstico Epidemiológico

## Comparativo No. de casos y tasa Mortalidad por EDA en < 5 Años

### Subregión Guambuyaco, 2011 – 2012

Codigo	#	Región	Municipios	Población < 5 años		No. De Casos		Diferencia No de casos Años 2011-2012	Tasa * 100.000 < 5 años	
				2011	2012	2011	2012		2011	2012
52254	19	GUA	El Peñol	588	574	0	0	0	0.0	0.0
52260	22	GUA	El Tambo	1,134	1,101	0	0	0	0.0	0.0
52385	33	GUA	La Llanada	603	584	0	0	0	0.0	0.0
52418	38	GUA	Los Andes	2,647	2,674	0	0	0	0.0	0.0
TOTAL REGIONAL GUAMBUYACO				4,972	4,933	0	0	0	0.0	0.0

TOTAL DEPARTAMENTO				163,808	163,527	6	3	-3	3.7	1.8
--------------------	--	--	--	---------	---------	---	---	----	-----	-----





Diagnóstico

# Diagnóstico Epidemiológico

## Comparativo No. de casos y tasa Mortalidad por IRA en < 5 Años

### Subregión Guambuyaco, 2011 - 2012

Codigo	#	Región	Municipios	Población < 5 años		No. De Casos		Diferencia No de casos Años 2011-2012	Tasa * 100.000 < 5 años	
				2011	2012	2011	2012		2011	2012
52254	19	GUA	El Peñol	588	574	0	0	0	0.0	0.0
52260	22	GUA	El Tambo	1,134	1,101	0	0	0	0.0	0.0
52385	33	GUA	La Llanada	603	584	0	0	0	0.0	0.0
52418	38	GUA	Los Andes	2,647	2,674	0	0	0	0.0	0.0
TOTAL REGIONAL GUAMBUYACO				4,972	4,933	0	0	0	0.0	0.0

TOTAL DEPARTAMENTO	163,808	163,527	22	20	-2	13.4	12.2
--------------------	---------	---------	----	----	----	------	------





Diagnóstico

# Diagnóstico Epidemiológico Comparativo No. de casos y tasa Mortalidad por Malaria Subregión Guambuyaco, 2011 - 2012

Codigo	#	Región	Municipios	Población Total		No. De Casos		Diferencia No de casos Años 2011-2012	Tasa * 100.000 hb	
				2011	2012	2011	2012		2011	2012
52254	19	GUA	El Peñol	6,642	6,616	0	0	0	0.0	0.0
52260	22	GUA	El Tambo	13,006	12,817	0	0	0	0.0	0.0
52385	33	GUA	La Llanada	6,127	6,045	0	0	0	0.0	0.0
52418	38	GUA	Los Andes	18,084	18,403	0	0	0	0.0	0.0
TOTAL REGIONAL GUAMBUYACO				43,859	43,881	0	0	0	0.0	0.0

TOTAL DEPARTAMENTO				1,660,062	1,680,795	1	1	0	0.1	0.1
--------------------	--	--	--	-----------	-----------	---	---	---	-----	-----







Diagnóstico

# Diagnóstico Epidemiológico

## Comparativo No. de casos y tasa % de mujeres gestantes diagnosticadas con sífilis gestacional tratadas antes de la semana 17.

### Subregión Guambuyaco, 2011 - 2012

Codigo	#	Región	Municipios	Total de embarazadas diagnosticadas con sífilis gestacional		Casos de emb. Tratadas con S.G. antes sem. 17		Diferencia No de casos Años 2011-2012	Porcentaje	
				2011	2012	2011	2012		2011	2012
52254	19	GUA	El Peñol	1	0	1	0	-1	100.0	0.0
52260	22	GUA	El Tambo	1	0	1	0	-1	100.0	0.0
52385	33	GUA	La Llanada	0	0	0	0	0	0.0	0.0
52418	38	GUA	Los Andes	1	0	0	0	0	0.0	0.0
TOTAL REGIONAL GUAMBUYACO				3	0	2	0	-2	66.7	0.0

TOTAL DEPARTAMENTO				189	157	94	63	-31	49.7	40.1
--------------------	--	--	--	-----	-----	----	----	-----	------	------





Diagnóstico

# Diagnóstico Epidemiológico

## Comparativo No. de casos y tasa Transmisión

### Vertical VIH-SIDA

#### Subregión Guambuyaco, 2011 - 2012

Codigo	#	Región	Municipios	Gestantes VIH Positivas		Niños < de 2 años con diag de VIH		Diferencia No de casos Años 2011-2012	Tasa	
				2011	2012	2011	2012		2011	2012
52254	19	GUA	El Peñol	0	0	0	0	0	0.0	0.0
52260	22	GUA	El Tambo	0	0	0	0	0	0.0	0.0
52385	33	GUA	La Llanada	0	0	0	0	0	0.0	0.0
52418	38	GUA	Los Andes	0	0	0	0	0	0.0	0.0
TOTAL REGIONAL GUAMBUYACO				0	0	0	0	0	0.0	0.0

TOTAL DEPARTAMENTO				11	13	1	0	-1	9.1	0.0
--------------------	--	--	--	----	----	---	---	----	-----	-----





Diagnóstico

# Diagnóstico Epidemiológico Comparativo No. de casos y tasa Sífilis congénita Subregión Guambuyaco, 2011 - 2012

Codigo	#	Región	Municipios	Población nv		No. De Casos		Diferencia No de casos Años 2011-2012	Tasa * 1.000 nv	
				2011	2012	2011	2012		2011	2012
52254	19	GUA	El Peñol	86	80	0	1	1	0.0	12.4
52260	22	GUA	El Tambo	164	154	0	0	0	0.0	0.0
52385	33	GUA	La Llanada	74	84	0	0	0	0.0	0.0
52418	38	GUA	Los Andes	95	85	1	0	-1	10.5	0.0
TOTAL REGIONAL GUAMBUYACO				418	404	1	1	0	2.4	2.5

TOTAL DEPARTAMENTO				19,554	19,268	78	15	-63	4.0	0.8
--------------------	--	--	--	--------	--------	----	----	-----	-----	-----





# Diagnóstico Epidemiológico

## Comparativo No. de casos y tasa

### Sífilis gestacional

#### Subregión Guambuyaco, 2011 - 2012

Codigo	#	Región	Municipios	Población nv		No. De Casos		Diferencia No de casos Años 2011-2012	Tasa * 1.000 nv	
				2011	2012	2011	2012		2011	2012
52254	19	GUA	El Peñol	86	80	1	0	-1	11.7	0.0
52260	22	GUA	El Tambo	164	154	1	0	-1	6.1	0.0
52385	33	GUA	La Llanada	74	84	0	0	0	0.0	0.0
52418	38	GUA	Los Andes	95	85	1	0	-1	10.5	0.0
TOTAL REGIONAL GUAMBUYACO				418	404	3	0	-3	7.2	0.0

TOTAL DEPARTAMENTO				19,554	19,268	189	157	-32	9.7	8.1
--------------------	--	--	--	--------	--------	-----	-----	-----	-----	-----





Diagnóstico

# Diagnóstico Epidemiológico Comparativo No. de casos y tasa Meningitis Tuberculosa Subregión Guambuyaco, 2011 - 2012

Codigo	#	Región	Municipios	Población Total		No. De Casos		Diferencia No de casos Años 2011-2012	Tasa * 100.000 hb	
				2011	2012	2011	2012		2011	2012
52254	19	GUA	El Peñol	6,642	6,616	0	0	0	0.0	0.0
52260	22	GUA	El Tambo	13,006	12,817	0	0	0	0.0	0.0
52385	33	GUA	La Llanada	6,127	6,045	0	0	0	0.0	0.0
52418	38	GUA	Los Andes	18,084	18,403	0	0	0	0.0	0.0
TOTAL REGIONAL GUAMBUYACO				43,859	43,881	0	0	0	0.0	0.0

TOTAL DEPARTAMENTO				1,660,062	1,680,795	11	11	0	0.7	0.7
--------------------	--	--	--	-----------	-----------	----	----	---	-----	-----





Diagnóstico

# Diagnóstico Epidemiológico Comparativo No. de casos y tasa TBC Extrapulmonar Subregión Guambuyaco, 2011 - 2012

Codigo	#	Región	Municipios	Población Total		No. De Casos		Diferencia No de casos Años 2011-2012	Tasa * 100.000 hb	
				2011	2012	2011	2012		2011	2012
52254	19	GUA	El Peñol	6,642	6,616	2	0	-2	30.1	0.0
52260	22	GUA	El Tambo	13,006	12,817	0	0	0	0.0	0.0
52385	33	GUA	La Llanada	6,127	6,045	0	0	0	0.0	0.0
52418	38	GUA	Los Andes	18,084	18,403	0	0	0	0.0	0.0
TOTAL REGIONAL GUAMBUYACO				43,859	43,881	2	0	-2	4.6	0.0

TOTAL DEPARTAMENTO				1,660,062	1,680,795	33	26	-7	2.0	1.5
--------------------	--	--	--	-----------	-----------	----	----	----	-----	-----





Diagnóstico

# Diagnóstico Epidemiológico Comparativo No. de casos y tasa TBC Pulmonar Subregión Guambuyaco, 2011 - 2012

Codigo	#	Región	Municipios	Población Total		No. De Casos		Diferencia No de casos Años 2011-2012	Tasa * 100.000 hb	
				2011	2012	2011	2012		2011	2012
52254	19	GUA	El Peñol	6,642	6,616	0	0	0	0.0	0.0
52260	22	GUA	El Tambo	13,006	12,817	0	1	1	0.0	7.8
52385	33	GUA	La Llanada	6,127	6,045	0	0	0	0.0	0.0
52418	38	GUA	Los Andes	18,084	18,403	3	0	-3	16.6	0.0
TOTAL REGIONAL GUAMBUYACO				43,859	43,881	3	1	-2	6.8	2.3

TOTAL DEPARTAMENTO				1,660,062	1,680,795	145	166	21	8.7	9.9
--------------------	--	--	--	-----------	-----------	-----	-----	----	-----	-----





Diagnóstico

# Diagnóstico Epidemiológico Comparativo No. de casos y tasa Total TBC

## Subregión Guambuyaco, 2011 - 2012

Codigo	#	Región	Municipios	Población Total		No. De Casos		Diferencia No de casos Años 2011-2012	Tasa * 100.000 hb	
				2011	2012	2011	2012		2011	2012
52254	19	GUA	El Peñol	6,642	6,616	2	0	-2	30.1	0.0
52260	22	GUA	El Tambo	13,006	12,817	0	1	1	0.0	7.8
52385	33	GUA	La Llanada	6,127	6,045	0	0	0	0.0	0.0
52418	38	GUA	Los Andes	18,084	18,403	3	0	-3	16.6	0.0
TOTAL REGIONAL GUAMBUYACO				43,859	43,881	5	1	-4	11.4	2.3

TOTAL DEPARTAMENTO				1,660,062	1,680,795	189	203	14	11.4	12.1
--------------------	--	--	--	-----------	-----------	-----	-----	----	------	------







Diagnóstico

# Diagnóstico Epidemiológico Comparativo No. de casos y tasa VIH-SIDA

## Subregión Guambuyaco, 2011 - 2012

Codigo	#	Región	Municipios	Población Total		No. De Casos		Diferencia No de casos Años 2011-2012	Tasa * 100.000 hb	
				2011	2012	2011	2012		2011	2012
52254	19	GUA	El Peñol	6,642	6,616	0	0	0	0.0	0.0
52260	22	GUA	El Tambo	13,006	12,817	0	0	0	0.0	0.0
52385	33	GUA	La Llanada	6,127	6,045	0	2	2	0.0	33.1
52418	38	GUA	Los Andes	18,084	18,403	0	0	0	0.0	0.0
TOTAL REGIONAL GUAMBUYACO				43,859	43,881	0	2	2	0.0	4.6

TOTAL DEPARTAMENTO	1,660,062	1,680,795	106	158	52	6.4	9.4
--------------------	-----------	-----------	-----	-----	----	-----	-----





Diagnóstico

# Diagnóstico Epidemiológico Comparativo No. de casos y tasa Malaria complicada Subregión Guambuyaco, 2011 - 2012

Codigo	#	Región	Municipios	Población Total		No. De Casos		Diferencia No de casos Años 2011-2012	Tasa * 100.000 hb	
				2011	2012	2011	2012		2011	2012
52254	19	GUA	El Peñol	6,642	6,616	0	0	0	0.0	0.0
52260	22	GUA	El Tambo	13,006	12,817	0	0	0	0.0	0.0
52385	33	GUA	La Llanada	6,127	6,045	0	0	0	0.0	0.0
52418	38	GUA	Los Andes	18,084	18,403	0	0	0	0.0	0.0
TOTAL REGIONAL GUAMBUYACO				43,859	43,881	0	0	0	0.0	0.0

TOTAL DEPARTAMENTO	1,660,062	1,680,795	13	21	8	0.8	1.2
--------------------	-----------	-----------	----	----	---	-----	-----





Diagnóstico

# Diagnóstico Epidemiológico Comparativo No. de casos y tasa Malaria falciparum Subregión Guambuyaco, 2011 - 2012

Codigo	#	Región	Municipios	Población Total		No. De Casos		Diferencia No de casos Años 2011-2012	IPA * 1.000 hb	
				2011	2012	2011	2012		2011	2012
52254	19	GUA	El Peñol	6,642	6,616	0	0	0	0.0	0.0
52260	22	GUA	El Tambo	13,006	12,817	0	0	0	0.0	0.0
52385	33	GUA	La Llanada	6,127	6,045	2	1	-1	0.3	0.2
52418	38	GUA	Los Andes	18,084	18,403	0	1	1	0.0	0.1
TOTAL REGIONAL GUAMBUYACO				43,859	43,881	2	2	0	0.0	0.0

TOTAL DEPARTAMENTO	1,660,062	1,680,795	2,926	6,656	3,730	1.8	4.0
--------------------	-----------	-----------	-------	-------	-------	-----	-----





Diagnóstico

# Diagnóstico Epidemiológico Comparativo No. de casos y tasa Malarie Malarie Subregión Guambuyaco, 2011 - 2012

Codigo	#	Región	Municipios	Población Total		No. De Casos		Diferencia No de casos Años 2011-2012	Tasa * 100.000 hb	
				2011	2012	2011	2012		2011	2012
52254	19	GUA	El Peñol	6,642	6,616	0	0	0	0.0	0.0
52260	22	GUA	El Tambo	13,006	12,817	0	0	0	0.0	0.0
52385	33	GUA	La Llanada	6,127	6,045	0	0	0	0.0	0.0
52418	38	GUA	Los Andes	18,084	18,403	0	0	0	0.0	0.0
TOTAL REGIONAL GUAMBUYACO				43,859	43,881	0	0	0	0.0	0.0

TOTAL DEPARTAMENTO				1,660,062	1,680,795	1	1	0	0.1	0.1
--------------------	--	--	--	-----------	-----------	---	---	---	-----	-----





Diagnóstico

# Diagnóstico Epidemiológico Comparativo No. de casos y tasa Malaria Mixta Subregión Guambuyaco, 2011 - 2012

Codigo	#	Región	Municipios	Población Total		No. De Casos		Diferencia No de casos Años 2011-2012	Tasa * 100.000 hb	
				2011	2012	2011	2012		2011	2012
52254	19	GUA	El Peñol	6,642	6,616	0	0	0	0.0	0.0
52260	22	GUA	El Tambo	13,006	12,817	0	0	0	0.0	0.0
52385	33	GUA	La Llanada	6,127	6,045	0	0	0	0.0	0.0
52418	38	GUA	Los Andes	18,084	18,403	0	0	0	0.0	0.0
TOTAL REGIONAL GUAMBUYACO				43,859	43,881	0	0	0	0.0	0.0

TOTAL DEPARTAMENTO				1,660,062	1,680,795	2	5	3	0.1	0.3
--------------------	--	--	--	-----------	-----------	---	---	---	-----	-----





Diagnóstico

# Diagnóstico Epidemiológico Comparativo No. de casos y tasa Malaria vivax Subregión Guambuyaco, 2011 - 2012

Codigo	#	Región	Municipios	Población Total		No. De Casos		Diferencia No de casos Años 2011-2012	Tasa * 100.000 hb	
				2011	2012	2011	2012		2011	2012
52254	19	GUA	El Peñol	6,642	6,616	0	0	0	0.0	0.0
52260	22	GUA	El Tambo	13,006	12,817	2	0	-2	15.4	0.0
52385	33	GUA	La Llanada	6,127	6,045	2	0	-2	32.6	0.0
52418	38	GUA	Los Andes	18,084	18,403	4	1	-3	22.1	5.4
TOTAL REGIONAL GUAMBUYACO				43,859	43,881	8	1	-7	18.2	2.3

TOTAL DEPARTAMENTO				1,660,062	1,680,795	669	472	-197	40.3	28.1
--------------------	--	--	--	-----------	-----------	-----	-----	------	------	------





Diagnóstico

# Diagnóstico Epidemiológico Comparativo No. de casos y tasa Malaria total Subregión Guambuyaco, 2011 - 2012

Codigo	#	Región	Municipios	Población Total		No. De Casos		Diferencia No de casos Años 2011-2012	IPA * 1.000 hb	
				2011	2012	2011	2012		2011	2012
52254	19	GUA	El Peñol	6,642	6,616	0	0	0	0.0	0.0
52260	22	GUA	El Tambo	13,006	12,817	2	0	-2	0.2	0.0
52385	33	GUA	La Llanada	6,127	6,045	4	1	-3	0.7	0.2
52418	38	GUA	Los Andes	18,084	18,403	4	2	-2	0.2	0.1
TOTAL REGIONAL GUAMBUYACO				43,859	43,881	10	3	-7	0.2	0.1

TOTAL DEPARTAMENTO				1,660,062	1,680,795	3,611	7,155	3,544	2.2	4.3
--------------------	--	--	--	-----------	-----------	-------	-------	-------	-----	-----





Diagnóstico

# Diagnóstico Epidemiológico Comparativo No. de casos y tasa Leishmaniasis Cutánea Subregión Guambuyaco, 2011 - 2012

Codigo	#	Región	Municipios	Población Total		No. De Casos		Diferencia No de casos Años 2011-2012	Tasa * 100.000 hb	
				2011	2012	2011	2012		2011	2012
52254	19	GUA	El Peñol	6,642	6,616	0	0	0	0.0	0.0
52260	22	GUA	El Tambo	13,006	12,817	1	3	2	7.7	23.4
52385	33	GUA	La Llanada	6,127	6,045	0	1	1	0.0	16.5
52418	38	GUA	Los Andes	18,084	18,403	0	1	1	0.0	5.4
TOTAL REGIONAL GUAMBUYACO				43,859	43,881	1	5	4	2.3	11.4

TOTAL DEPARTAMENTO				1,660,062	1,680,795	329	317	-12	19.8	18.9
--------------------	--	--	--	-----------	-----------	-----	-----	-----	------	------







Diagnóstico

# Diagnóstico Epidemiológico Comparativo No. de casos y tasa Leishmaniasis Mucosa Subregión Guambuyaco, 2011 - 2012

Codigo	#	Región	Municipios	Población Total		No. De Casos		Diferencia No de casos Años 2011-2012	Tasa * 100.000 hb	
				2011	2012	2011	2012		2011	2012
52254	19	GUA	El Peñol	6,642	6,616	0	0	0	0.0	0.0
52260	22	GUA	El Tambo	13,006	12,817	0	0	0	0.0	0.0
52385	33	GUA	La Llanada	6,127	6,045	0	1	1	0.0	16.5
52418	38	GUA	Los Andes	18,084	18,403	1	0	-1	5.5	0.0
TOTAL REGIONAL GUAMBUYACO				43,859	43,881	1	1	0	2.3	2.3

TOTAL DEPARTAMENTO				1,660,062	1,680,795	1	2	1	0.1	0.1
--------------------	--	--	--	-----------	-----------	---	---	---	-----	-----





Diagnóstico

# Diagnóstico Epidemiológico

## Comparativo No. de casos y tasa

### Leishmaniasis total

#### Subregión Guambuyaco, 2011 - 2012

Codigo	#	Región	Municipios	Población Total		No. De Casos		Diferencia No de casos Años 2011-2012	Tasa * 100.000 hb	
				2011	2012	2011	2012		2011	2012
52254	19	GUA	El Peñol	6,642	6,616	0	0	0	0.0	0.0
52260	22	GUA	El Tambo	13,006	12,817	1	3	2	7.7	23.4
52385	33	GUA	La Llanada	6,127	6,045	0	2	2	0.0	33.1
52418	38	GUA	Los Andes	18,084	18,403	1	1	0	5.5	5.4
TOTAL REGIONAL GUAMBUYACO				43,859	43,881	2	6	4	4.6	13.7

TOTAL DEPARTAMENTO				1,660,062	1,680,795	330	319	-11	19.9	19.0
--------------------	--	--	--	-----------	-----------	-----	-----	-----	------	------





Diagnóstico

# Diagnóstico Epidemiológico Comparativo No. de casos y tasa Lepra Subregión Guambuyaco, 2011 - 2012

Codigo	#	Región	Municipios	Población Total		No. De Casos		Diferencia No de casos Años 2011-2012	Tasa * 100.000 hb	
				2011	2012	2011	2012		2011	2012
52254	19	GUA	El Peñol	6,642	6,616	0	0	0	0.0	0.0
52260	22	GUA	El Tambo	13,006	12,817	0	0	0	0.0	0.0
52385	33	GUA	La Llanada	6,127	6,045	0	0	0	0.0	0.0
52418	38	GUA	Los Andes	18,084	18,403	0	1	1	0.0	5.4
TOTAL REGIONAL GUAMBUYACO				43,859	43,881	0	1	1	0.0	2.3

TOTAL DEPARTAMENTO				1,660,062	1,680,795	2	3	1	0.1	0.2
--------------------	--	--	--	-----------	-----------	---	---	---	-----	-----





Diagnóstico

# Diagnóstico Epidemiológico Comparativo No. de casos y tasa Dengue grave Subregión Guambuyaco, 2011 - 2012

Codigo	#	Región	Municipios	Población Total		No. De Casos		Diferencia No de casos Años 2011-2012	Tasa * 100.000 hb	
				2011	2012	2011	2012		2011	2012
52254	19	GUA	El Peñol	6,642	6,616	0	0	0	0.0	0.0
52260	22	GUA	El Tambo	13,006	12,817	0	0	0	0.0	0.0
52385	33	GUA	La Llanada	6,127	6,045	0	0	0	0.0	0.0
52418	38	GUA	Los Andes	18,084	18,403	0	0	0	0.0	0.0
TOTAL REGIONAL GUAMBUYACO				43,859	43,881	0	0	0	0.0	0.0

TOTAL DEPARTAMENTO				1,660,062	1,680,795	1	1	0	0.1	0.1
--------------------	--	--	--	-----------	-----------	---	---	---	-----	-----





Diagnóstico

# Diagnóstico Epidemiológico Comparativo No. de casos y tasa Dengue Subregión Guambuyaco, 2011 - 2012

Codigo	#	Región	Municipios	Población Total		No. De Casos		Diferencia No de casos Años 2011-2012	Tasa * 100.000 hb	
				2011	2012	2011	2012		2011	2012
52254	19	GUA	El Peñol	6,642	6,616	0	0	0	0.0	0.0
52260	22	GUA	El Tambo	13,006	12,817	0	0	0	0.0	0.0
52385	33	GUA	La Llanada	6,127	6,045	0	0	0	0.0	0.0
52418	38	GUA	Los Andes	18,084	18,403	0	0	0	0.0	0.0
TOTAL REGIONAL GUAMBUYACO				43,859	43,881	0	0	0	0.0	0.0

TOTAL DEPARTAMENTO	1,660,062	1,680,795	115	44	-71	6.9	2.6
--------------------	-----------	-----------	-----	----	-----	-----	-----





# Diagnóstico Epidemiológico

## Comparativo No. de casos y tasa

### Meningitis haemophilus influenzae

#### Subregión Guambuyaco, 2011 - 2012

Codigo	#	Región	Municipios	Población Total		No. De Casos		Diferencia No de casos Años 2011-2012	Tasa * 100.000 hb	
				2011	2012	2011	2012		2011	2012
52254	19	GUA	El Peñol	6,642	6,616	0	0	0	0.0	0.0
52260	22	GUA	El Tambo	13,006	12,817	0	0	0	0.0	0.0
52385	33	GUA	La Llanada	6,127	6,045	0	0	0	0.0	0.0
52418	38	GUA	Los Andes	18,084	18,403	0	0	0	0.0	0.0
TOTAL REGIONAL GUAMBUYACO				43,859	43,881	0	0	0	0.0	0.0

TOTAL DEPARTAMENTO				1,660,062	1,680,795	2	1	-1	0.1	0.1
--------------------	--	--	--	-----------	-----------	---	---	----	-----	-----





Diagnóstico

# Diagnóstico Epidemiológico Comparativo No. de casos y tasa Meningitis meningococo Subregión Guambuyaco, 2011 - 2012

Codigo	#	Región	Municipios	Población Total		No. De Casos		Diferencia No de casos Años 2011-2012	Tasa * 100.000 hb	
				2011	2012	2011	2012		2011	2012
52254	19	GUA	El Peñol	6,642	6,616	0	0	0	0.0	0.0
52260	22	GUA	El Tambo	13,006	12,817	0	0	0	0.0	0.0
52385	33	GUA	La Llanada	6,127	6,045	0	0	0	0.0	0.0
52418	38	GUA	Los Andes	18,084	18,403	0	0	0	0.0	0.0
TOTAL REGIONAL GUAMBUYACO				43,859	43,881	0	0	0	0.0	0.0

TOTAL DEPARTAMENTO				1,660,062	1,680,795	0	1	1	0.0	0.1
--------------------	--	--	--	-----------	-----------	---	---	---	-----	-----





Diagnóstico

# Diagnóstico Epidemiológico Comparativo No. de casos y tasa Meningitis neumococo Subregión Guambuyaco, 2011 - 2012

Codigo	#	Región	Municipios	Población Total		No. De Casos		Diferencia No de casos Años 2011-2012	Tasa * 100.000 hb	
				2011	2012	2011	2012		2011	2012
52254	19	GUA	El Peñol	6.642	6.616	0	0	0	0,0	0,0
52260	22	GUA	El Tambo	13.006	12.817	0	0	0	0,0	0,0
52385	33	GUA	La Llanada	6.127	6.045	0	0	0	0,0	0,0
52418	38	GUA	Los Andes	18.084	18.403	0	0	0	0,0	0,0
TOTAL REGIONAL GUAMBUYACO				43.859	43.881	0	0	0	0,0	0,0

TOTAL DEPARTAMENTO				1.660.062	1.680.795	4	4	0	0,2	0,2
--------------------	--	--	--	-----------	-----------	---	---	---	-----	-----







# Diagnóstico Epidemiológico

## Comparativo No. de casos y tasa

### Meningitis tuberculosa

### Subregión Guambuyaco 2011 - 2012

Codigo	#	Región	Municipios	Población Total		No. De Casos		Diferencia No de casos Años 2011-2012	Tasa * 100.000 hb	
				2011	2012	2011	2012		2011	2012
52254	19	GUA	El Peñol	6,642	6,616	0	0	0	0.0	0.0
52260	22	GUA	El Tambo	13,006	12,817	0	0	0	0.0	0.0
52385	33	GUA	La Llanada	6,127	6,045	0	0	0	0.0	0.0
52418	38	GUA	Los Andes	18,084	18,403	0	0	0	0.0	0.0
TOTAL REGIONAL GUAMBUYACO				43,859	43,881	0	0	0	0.0	0.0

TOTAL DEPARTAMENTO				1,660,062	1,680,795	11	11	0	0.7	0.7
--------------------	--	--	--	-----------	-----------	----	----	---	-----	-----





Diagnóstico

# Diagnóstico Epidemiológico Comparativo No. de casos y tasa Parálisis flácida aguda Subregión Guambuyaco, 2011 - 2012

Codigo	#	Región	Municipios	Población < 15 años		No. De Casos		Diferencia No de casos Años 2011-2012	Tasa * 100.000 < 15 años	
				2011	2012	2011	2012		2011	2012
52254	19	GUA	El Peñol	1,834	1,798	0	1	1	0.0	55.6
52260	22	GUA	El Tambo	3,594	3,469	0	0	0	0.0	0.0
52385	33	GUA	La Llanada	1,834	1,803	0	0	0	0.0	0.0
52418	38	GUA	Los Andes	7,796	7,886	0	0	0	0.0	0.0
TOTAL REGIONAL GUAMBUYACO				15,058	14,956	0	1	1	0.0	6.7

TOTAL DEPARTAMENTO	499,692	497,968	3	8	5	0.6	1.6
--------------------	---------	---------	---	---	---	-----	-----





Diagnóstico

# Diagnóstico Epidemiológico Comparativo No. de casos y tasa Parotiditis Subregión Guambuyaco, 2011 - 2012

Codigo	#	Región	Municipios	Población Total		No. De Casos		Diferencia No de casos Años 2011-2012	Tasa * 100.000 hb	
				2011	2012	2011	2012		2011	2012
52254	19	GUA	El Peñol	6,642	6,616	0	0	0	0.0	0.0
52260	22	GUA	El Tambo	13,006	12,817	0	0	0	0.0	0.0
52385	33	GUA	La Llanada	6,127	6,045	0	0	0	0.0	0.0
52418	38	GUA	Los Andes	18,084	18,403	0	0	0	0.0	0.0
TOTAL REGIONAL GUAMBUYACO				43,859	43,881	0	0	0	0.0	0.0

TOTAL DEPARTAMENTO				1,660,062	1,680,795	75	155	80	4.5	9.2
--------------------	--	--	--	-----------	-----------	----	-----	----	-----	-----





Diagnóstico

# Diagnóstico Epidemiológico Comparativo No. de casos y tasa Tétanos accidental Subregión Guambuyaco, 2011 - 2012

Codigo	#	Región	Municipios	Población Total		No. De Casos		Diferencia No de casos Años 2011-2012	Tasa * 100.000 hb	
				2011	2012	2011	2012		2011	2012
52254	19	GUA	El Peñol	6,642	6,616	0	0	0	0.0	0.0
52260	22	GUA	El Tambo	13,006	12,817	0	0	0	0.0	0.0
52385	33	GUA	La Llanada	6,127	6,045	0	0	0	0.0	0.0
52418	38	GUA	Los Andes	18,084	18,403	0	0	0	0.0	0.0
TOTAL REGIONAL GUAMBUYACO				43,859	43,881	0	0	0	0.0	0.0

TOTAL DEPARTAMENTO				1,660,062	1,680,795	0	2	2	0.0	0.1
--------------------	--	--	--	-----------	-----------	---	---	---	-----	-----





# Diagnóstico Epidemiológico

## Comparativo No. de casos y tasa

### Tétanos neonatal

### Subregión Guambuyaco, 2011 - 2012

Codigo	#	Región	Municipios	Población nv		No. De Casos		Diferencia No de casos Años 2011-2012	Tasa * 1.000 nv	
				2011	2012	2011	2012		2011	2012
52254	19	GUA	El Peñol	86	80	0	0	0	0.0	0.0
52260	22	GUA	El Tambo	164	154	0	0	0	0.0	0.0
52385	33	GUA	La Llanada	74	84	0	0	0	0.0	0.0
52418	38	GUA	Los Andes	95	85	0	0	0	0.0	0.0
TOTAL REGIONAL GUAMBUYACO				418	404	0	0	0	0.0	0.0

TOTAL DEPARTAMENTO				19,554	19,268	0	1	1	0.0	0.1
--------------------	--	--	--	--------	--------	---	---	---	-----	-----





Diagnóstico

# Diagnóstico Epidemiológico Comparativo No. de casos y tasa Tosferina Subregión Guambuyaco, 2011 - 2012

Codigo	#	Región	Municipios	Población Total		No. De Casos		Diferencia No de casos Años 2011-2012	Tasa * 100.000 hb	
				2011	2012	2011	2012		2011	2012
52254	19	GUA	El Peñol	6,642	6,616	0	0	0	0.0	0.0
52260	22	GUA	El Tambo	13,006	12,817	0	1	1	0.0	7.8
52385	33	GUA	La Llanada	6,127	6,045	0	0	0	0.0	0.0
52418	38	GUA	Los Andes	18,084	18,403	0	0	0	0.0	0.0
TOTAL REGIONAL GUAMBUYACO				43,859	43,881	0	1	1	0.0	2.3

TOTAL DEPARTAMENTO				1,660,062	1,680,795	43	52	9	2.6	3.1
--------------------	--	--	--	-----------	-----------	----	----	---	-----	-----





Diagnóstico

# Diagnóstico Epidemiológico Comparativo No. de casos y tasa Hepatitis A Subregión Guambuyaco, 2011 - 2012

Codigo	#	Región	Municipios	Población Total		No. De Casos		Diferencia No de casos Años 2011-2012	Tasa * 100.000 hb	
				2011	2012	2011	2012		2011	2012
52254	19	GUA	El Peñol	6,642	6,616	0	0	0	0.0	0.0
52260	22	GUA	El Tambo	13,006	12,817	0	2	2	0.0	15.6
52385	33	GUA	La Llanada	6,127	6,045	0	0	0	0.0	0.0
52418	38	GUA	Los Andes	18,084	18,403	0	0	0	0.0	0.0
TOTAL REGIONAL GUAMBUYACO				43,859	43,881	0	2	2	0.0	4.6

TOTAL DEPARTAMENTO				1,660,062	1,680,795	150	239	89	9.0	14.2
--------------------	--	--	--	-----------	-----------	-----	-----	----	-----	------





Diagnóstico

# Diagnóstico Epidemiológico Comparativo No. de casos y tasa Hepatitis B Subregión Guambuyaco, 2011 - 2012

Codigo	#	Región	Municipios	Población Total		No. De Casos		Diferencia No de casos Años 2011-2012	Tasa * 100.000 hb	
				2011	2012	2011	2012		2011	2012
52254	19	GUA	El Peñol	6,642	6,616	1	1	0	15.1	15.1
52260	22	GUA	El Tambo	13,006	12,817	0	0	0	0.0	0.0
52385	33	GUA	La Llanada	6,127	6,045	0	0	0	0.0	0.0
52418	38	GUA	Los Andes	18,084	18,403	0	0	0	0.0	0.0
TOTAL REGIONAL GUAMBUYACO				43,859	43,881	1	1	0	2.3	2.3

TOTAL DEPARTAMENTO				1,660,062	1,680,795	62	41	-21	3.7	2.4
--------------------	--	--	--	-----------	-----------	----	----	-----	-----	-----







Diagnóstico

# Diagnóstico Epidemiológico Comparativo No. de casos y tasa Anomalías congénitas Subregión Guambuyaco, 2011 - 2012

Codigo	#	Región	Municipios	Población nv		No. De Casos		Diferencia No de casos Años 2011-2012	Tasa * 100.000 nv	
				2011	2012	2011	2012		2011	2012
52254	19	GUA	El Peñol	86	80	0	0	0	0.0	0.0
52260	22	GUA	El Tambo	164	154	0	1	1	0.0	650.5
52385	33	GUA	La Llanada	74	84	0	0	0	0.0	0.0
52418	38	GUA	Los Andes	95	85	1	0	-1	1,051.8	0.0
TOTAL REGIONAL GUAMBUYACO				418	404	1	1	0	239.2	247.6

TOTAL DEPARTAMENTO				19,554	19,268	134	175	41	685.3	908.2
--------------------	--	--	--	--------	--------	-----	-----	----	-------	-------





Diagnóstico

# Diagnóstico Epidemiológico Comparativo No. de casos y tasa Accidente ofídico Subregión Guambuyaco, 2011 - 2012

Codigo	#	Región	Municipios	Población Total		No. De Casos		Diferencia No de casos Años 2011-2012	Tasa * 100.000 hb	
				2011	2012	2011	2012		2011	2012
52254	19	GUA	El Peñol	6,642	6,616	1	1	0	15.1	15.1
52260	22	GUA	El Tambo	13,006	12,817	0	1	1	0.0	7.8
52385	33	GUA	La Llanada	6,127	6,045	0	0	0	0.0	0.0
52418	38	GUA	Los Andes	18,084	18,403	3	0	-3	16.6	0.0
TOTAL REGIONAL GUAMBUYACO				43,859	43,881	4	2	-2	9.1	4.6

TOTAL DEPARTAMENTO				1,660,062	1,680,795	123	120	-3	7.4	7.1
--------------------	--	--	--	-----------	-----------	-----	-----	----	-----	-----





Diagnóstico

# Diagnóstico Epidemiológico Comparativo No. de casos y tasa Accidente rábico Subregión Guambuyaco, 2011 - 2012

Codigo	#	Región	Municipios	Población Total		No. De Casos		Diferencia No de casos Años 2011-2012	Tasa * 100.000 hb	
				2011	2012	2011	2012		2011	2012
52254	19	GUA	El Peñol	6,642	6,616	3	18	15	45.2	272.1
52260	22	GUA	El Tambo	13,006	12,817	45	43	-2	346.0	335.5
52385	33	GUA	La Llanada	6,127	6,045	0	3	3	0.0	49.6
52418	38	GUA	Los Andes	18,084	18,403	0	26	26	0.0	141.3
TOTAL REGIONAL GUAMBUYACO				43,859	43,881	48	90	42	109.4	205.1

TOTAL DEPARTAMENTO				1,660,062	1,680,795	830	1,920	1,090	50.0	114.2
--------------------	--	--	--	-----------	-----------	-----	-------	-------	------	-------





Diagnóstico

# Diagnóstico Epidemiológico Comparativo No. de casos y tasa ESAVI

## Subregión Guambuyaco, 2011 - 2012

Codigo	#	Región	Municipios	Población Total		No. De Casos		Diferencia No de casos Años 2011-2012	Tasa * 100.000 hb	
				2011	2012	2011	2012		2011	2012
52254	19	GUA	El Peñol	6,642	6,616	0	0	0	0.0	0.0
52260	22	GUA	El Tambo	13,006	12,817	0	0	0	0.0	0.0
52385	33	GUA	La Llanada	6,127	6,045	0	0	0	0.0	0.0
52418	38	GUA	Los Andes	18,084	18,403	0	0	0	0.0	0.0
TOTAL REGIONAL GUAMBUYACO				43,859	43,881	0	0	0	0.0	0.0

TOTAL DEPARTAMENTO				1,660,062	1,680,795	15	22	7	0.9	1.3
--------------------	--	--	--	-----------	-----------	----	----	---	-----	-----





Diagnóstico

# Diagnóstico Epidemiológico Comparativo No. de casos y tasa ESI-IRAG

## Subregión Guambuyaco, 2011 - 2012

Codigo	#	Región	Municipios	Población Total		No. De Casos		Diferencia No de casos Años 2011-2012	Tasa * 100.000 hb	
				2011	2012	2011	2012		2011	2012
52254	19	GUA	El Peñol	6,642	6,616	0	0	0	0.0	0.0
52260	22	GUA	El Tambo	13,006	12,817	0	0	0	0.0	0.0
52385	33	GUA	La Llanada	6,127	6,045	0	0	0	0.0	0.0
52418	38	GUA	Los Andes	18,084	18,403	0	0	0	0.0	0.0
TOTAL REGIONAL GUAMBUYACO				43,859	43,881	0	0	0	0.0	0.0

TOTAL DEPARTAMENTO				1,660,062	1,680,795	0	7	7	0.0	0.4
--------------------	--	--	--	-----------	-----------	---	---	---	-----	-----





Diagnóstico

# Diagnóstico Epidemiológico Comparativo No. de casos y tasa ETA-Brotos Subregión Guambuyaco, 2011 - 2012

Codigo	#	Región	Municipios	Población Total		No. De Casos		Diferencia No de casos Años 2011-2012	Tasa * 100.000 hb	
				2011	2012	2011	2012		2011	2012
52254	19	GUA	El Peñol	6,642	6,616	0	1	1	0.0	15.1
52260	22	GUA	El Tambo	13,006	12,817	0	0	0	0.0	0.0
52385	33	GUA	La Llanada	6,127	6,045	1	0	-1	16.3	0.0
52418	38	GUA	Los Andes	18,084	18,403	0	1	1	0.0	5.4
TOTAL REGIONAL GUAMBUYACO				43,859	43,881	1	2	1	2.3	4.6

TOTAL DEPARTAMENTO	1,660,062	1,680,795	25	33	8	1.5	2.0
--------------------	-----------	-----------	----	----	---	-----	-----





Diagnóstico

# Diagnóstico Epidemiológico Comparativo No. de casos y tasa ETA-Individual Subregión Guambuyaco, 2011 - 2012

Codigo	#	Región	Municipios	Población Total		No. De Casos		Diferencia No de casos Años 2011-2012	Tasa * 100.000 hb	
				2011	2012	2011	2012		2011	2012
52254	19	GUA	El Peñol	6,642	6,616	4	0	-4	60.2	0.0
52260	22	GUA	El Tambo	13,006	12,817	0	0	0	0.0	0.0
52385	33	GUA	La Llanada	6,127	6,045	0	0	0	0.0	0.0
52418	38	GUA	Los Andes	18,084	18,403	0	0	0	0.0	0.0
TOTAL REGIONAL GUAMBUYACO				43,859	43,881	4	0	-4	9.1	0.0

TOTAL DEPARTAMENTO				1,660,062	1,680,795	184	141	-43	11.1	8.4
--------------------	--	--	--	-----------	-----------	-----	-----	-----	------	-----





Diagnóstico

# Diagnóstico Epidemiológico Comparativo No. de casos y tasa Hipotiroidismo congénito Subregión Guambuyaco, 2011 - 2012

Codigo	#	Región	Municipios	Población < 1 año		No. De Casos		Diferencia No de casos Años 2011-2012	Tasa * 100.000 < 1 año	
				2011	2012	2011	2012		2011	2012
52254	19	GUA	El Peñol	115	112	0	0	0	0.0	0.0
52260	22	GUA	El Tambo	226	220	0	0	0	0.0	0.0
52385	33	GUA	La Llanada	104	100	0	0	0	0.0	0.0
52418	38	GUA	Los Andes	527	534	0	1	1	0.0	187.3
TOTAL REGIONAL GUAMBUYACO				972	966	0	1	1	0.0	103.5

TOTAL DEPARTAMENTO				32,655	32,681	9	12	3	27.6	36.7
--------------------	--	--	--	--------	--------	---	----	---	------	------







Diagnóstico

# Diagnóstico Epidemiológico Comparativo No. de casos y tasa Intoxicación con fármacos Subregión Guambuyaco, 2011 - 2012

Codigo	#	Región	Municipios	Población Total		No. De Casos		Diferencia No de casos Años 2011-2012	Tasa * 100.000 hb	
				2011	2012	2011	2012		2011	2012
52254	19	GUA	El Peñol	6,642	6,616	0	1	1	0.0	15.1
52260	22	GUA	El Tambo	13,006	12,817	2	2	0	15.4	15.6
52385	33	GUA	La Llanada	6,127	6,045	0	0	0	0.0	0.0
52418	38	GUA	Los Andes	18,084	18,403	0	2	2	0.0	10.9
TOTAL REGIONAL GUAMBUYACO				43,859	43,881	2	5	3	4.6	11.4

TOTAL DEPARTAMENTO				1,660,062	1,680,795	310	330	20	18.7	19.6
--------------------	--	--	--	-----------	-----------	-----	-----	----	------	------





Diagnóstico

# Diagnóstico Epidemiológico Comparativo No. de casos y tasa Intoxicación con gases Subregión Guambuyaco, 2011 - 2012

Codigo	#	Región	Municipios	Población Total		No. De Casos		Diferencia No de casos Años 2011-2012	Tasa * 100.000 hb	
				2011	2012	2011	2012		2011	2012
52254	19	GUA	El Peñol	6,642	6,616	0	0	0	0.0	0.0
52260	22	GUA	El Tambo	13,006	12,817	0	0	0	0.0	0.0
52385	33	GUA	La Llanada	6,127	6,045	0	0	0	0.0	0.0
52418	38	GUA	Los Andes	18,084	18,403	0	0	0	0.0	0.0
TOTAL REGIONAL GUAMBUYACO				43,859	43,881	0	0	0	0.0	0.0

TOTAL DEPARTAMENTO				1,660,062	1,680,795	15	28	13	0.9	1.7
--------------------	--	--	--	-----------	-----------	----	----	----	-----	-----





Diagnóstico

# Diagnóstico Epidemiológico Comparativo No. de casos y tasa Intoxicación con metanol Subregión Guambuyaco, 2011 - 2012

Codigo	#	Región	Municipios	Población Total		No. De Casos		Diferencia No de casos Años 2011-2012	Tasa * 100.000 hb	
				2011	2012	2011	2012		2011	2012
52254	19	GUA	El Peñol	6,642	6,616	0	0	0	0.0	0.0
52260	22	GUA	El Tambo	13,006	12,817	0	0	0	0.0	0.0
52385	33	GUA	La Llanada	6,127	6,045	0	3	3	0.0	49.6
52418	38	GUA	Los Andes	18,084	18,403	0	2	2	0.0	10.9
TOTAL REGIONAL GUAMBUYACO				43,859	43,881	0	5	5	0.0	11.4

TOTAL DEPARTAMENTO				1,660,062	1,680,795	26	25	-1	1.6	1.5
--------------------	--	--	--	-----------	-----------	----	----	----	-----	-----





Diagnóstico

# Diagnóstico Epidemiológico

## Comparativo No. de casos y tasa Intoxicación otras sustancias químicas

### Subregión Guambuyaco, 2011 - 2012

Codigo	#	Región	Municipios	Población Total		No. De Casos		Diferencia No de casos Años 2011-2012	Tasa * 100.000 hb	
				2011	2012	2011	2012		2011	2012
52254	19	GUA	El Peñol	6,642	6,616	0	0	0	0.0	0.0
52260	22	GUA	El Tambo	13,006	12,817	1	0	-1	7.7	0.0
52385	33	GUA	La Llanada	6,127	6,045	1	2	1	16.3	33.1
52418	38	GUA	Los Andes	18,084	18,403	2	6	4	11.1	32.6
TOTAL REGIONAL GUAMBUYACO				43,859	43,881	4	8	4	9.1	18.2

TOTAL DEPARTAMENTO				1,660,062	1,680,795	273	86	-187	16.4	5.1
--------------------	--	--	--	-----------	-----------	-----	----	------	------	-----





Diagnóstico

# Diagnóstico Epidemiológico Comparativo No. de casos y tasa Intoxicación con plaguicidas Subregión Guambuyaco, 2011 - 2012

Codigo	#	Región	Municipios	Población Total		No. De Casos		Diferencia No de casos Años 2011-2012	Tasa * 100.000 hb	
				2011	2012	2011	2012		2011	2012
52254	19	GUA	El Peñol	6,642	6,616	2	13	11	30.1	196.5
52260	22	GUA	El Tambo	13,006	12,817	4	4	0	30.8	31.2
52385	33	GUA	La Llanada	6,127	6,045	1	0	-1	16.3	0.0
52418	38	GUA	Los Andes	18,084	18,403	7	1	-6	38.7	5.4
TOTAL REGIONAL GUAMBUYACO				43,859	43,881	14	18	4	31.9	41.0

TOTAL DEPARTAMENTO				1,660,062	1,680,795	495	435	-60	29.8	25.9
--------------------	--	--	--	-----------	-----------	-----	-----	-----	------	------





Diagnóstico

# Diagnóstico Epidemiológico Comparativo No. de casos y tasa Intoxicación con solventes Subregión Guambuyaco, 2011 - 2012

Codigo	#	Región	Municipios	Población Total		No. De Casos		Diferencia No de casos Años 2011-2012	Tasa * 100.000 hb	
				2011	2012	2011	2012		2011	2012
52254	19	GUA	El Peñol	6,642	6,616	0	0	0	0.0	0.0
52260	22	GUA	El Tambo	13,006	12,817	0	0	0	0.0	0.0
52385	33	GUA	La Llanada	6,127	6,045	0	0	0	0.0	0.0
52418	38	GUA	Los Andes	18,084	18,403	0	0	0	0.0	0.0
TOTAL REGIONAL GUAMBUYACO				43,859	43,881	0	0	0	0.0	0.0

TOTAL DEPARTAMENTO				1,660,062	1,680,795	19	33	14	1.1	2.0
--------------------	--	--	--	-----------	-----------	----	----	----	-----	-----





# Diagnóstico Epidemiológico

## Comparativo No. de casos y tasa

### Intoxicación con sustancias psicoactivas

#### Subregión Guambuyaco, 2011 - 2012

Codigo	#	Región	Municipios	Población Total		No. De Casos		Diferencia No de casos Años 2011-2012	Tasa * 100.000 hb	
				2011	2012	2011	2012		2011	2012
52254	19	GUA	El Peñol	6,642	6,616	0	0	0	0.0	0.0
52260	22	GUA	El Tambo	13,006	12,817	0	0	0	0.0	0.0
52385	33	GUA	La Llanada	6,127	6,045	0	2	2	0.0	33.1
52418	38	GUA	Los Andes	18,084	18,403	0	6	6	0.0	32.6
TOTAL REGIONAL GUAMBUYACO				43,859	43,881	0	8	8	0.0	18.2

TOTAL DEPARTAMENTO				1,660,062	1,680,795	34	86	52	2.0	5.1
--------------------	--	--	--	-----------	-----------	----	----	----	-----	-----





Diagnóstico

# Diagnóstico Epidemiológico Comparativo No. de casos y tasa Leucemia Linfoide Aguda Subregión Guambuyaco, 2011 - 2012

Codigo	#	Región	Municipios	Población < 15 años		No. De Casos		Diferencia No de casos Años 2011-2012	Tasa * 100.000 < 15 años	
				2011	2012	2011	2012		2011	2012
52254	19	GUA	El Peñol	1,834	1,798	0	0	0	0.0	0.0
52260	22	GUA	El Tambo	3,594	3,469	0	0	0	0.0	0.0
52385	33	GUA	La Llanada	1,834	1,803	0	0	0	0.0	0.0
52418	38	GUA	Los Andes	7,796	7,886	0	0	0	0.0	0.0
TOTAL REGIONAL GUAMBUYACO				15,058	14,956	0	0	0	0.0	0.0

TOTAL DEPARTAMENTO				499,692	497,968	4	13	9	0.8	2.6
--------------------	--	--	--	---------	---------	---	----	---	-----	-----







Diagnóstico

# Diagnóstico Epidemiológico Comparativo No. de casos y tasa Leucemia Mieloide Aguda Subregión Guambuyaco, 2011 - 2012

Codigo	#	Región	Municipios	Población < 15 años		No. De Casos		Diferencia No de casos Años 2011-2012	Tasa * 100.000 < 15 años	
				2011	2012	2011	2012		2011	2012
52254	19	GUA	El Peñol	1,834	1,798	0	0	0	0.0	0.0
52260	22	GUA	El Tambo	3,594	3,469	0	0	0	0.0	0.0
52385	33	GUA	La Llanada	1,834	1,803	0	0	0	0.0	0.0
52418	38	GUA	Los Andes	7,796	7,886	0	0	0	0.0	0.0
TOTAL REGIONAL GUAMBUYACO				15,058	14,956	0	0	0	0.0	0.0

TOTAL DEPARTAMENTO				499,692	497,968	1	1	0	0.2	0.2
--------------------	--	--	--	---------	---------	---	---	---	-----	-----





Diagnóstico

# Diagnóstico Epidemiológico Comparativo No. de casos y tasa Enfermedad Diarreica Aguda Subregión Guambuyaco, 2011 - 2012

Codigo	#	Región	Municipios	Población Total		No. De Casos		Diferencia No de casos Años 2011-2012	Tasa * 1.000 hb	
				2011	2012	2011	2012		2011	2012
52254	19	GUA	El Peñol	6,642	6,616	48	1,043	995	7.2	157.6
52260	22	GUA	El Tambo	13,006	12,817	1,040	868	-172	80.0	67.7
52385	33	GUA	La Llanada	6,127	6,045	975	184	-791	159.1	30.4
52418	38	GUA	Los Andes	18,084	18,403	367	411	44	20.3	22.3
TOTAL REGIONAL GUAMBUYACO				43,859	43,881	2,430	2,506	76	55.4	57.1

TOTAL DEPARTAMENTO				1,660,062	1,680,795	91,276	89,798	-1,478	55.0	53.4
--------------------	--	--	--	-----------	-----------	--------	--------	--------	------	------





Diagnóstico

# Diagnóstico Epidemiológico Comparativo No. de casos y tasa Enfermedad Diarreica Aguda en menores de 5 años Subregión Guambuyaco 2011 - 2012

Codigo	#	Región	Municipios	Población < 5 años		No. De Casos		Diferencia No de casos Años 2011-2012	Tasa * 1.000 < 5 Años	
				2011	2012	2011	2012		2011	2012
52254	19	GUA	El Peñol	588	574	21	148	127	35.7	257.8
52260	22	GUA	El Tambo	1,134	1,101	333	319	-14	293.7	289.7
52385	33	GUA	La Llanada	603	584	263	85	-178	436.2	145.5
52418	38	GUA	Los Andes	2,647	2,674	157	169	12	59.3	63.2
TOTAL REGIONAL GUAMBUYACO				4,972	4,933	774	721	-53	155.7	146.2

TOTAL DEPARTAMENTO				163,808	163,527	33,027	31,547	-1,480	201.6	192.9
--------------------	--	--	--	---------	---------	--------	--------	--------	-------	-------





Diagnóstico

# Diagnóstico Epidemiológico Comparativo No. de casos y tasa Infección Respiratoria Aguda Subregión Guambuyaco, 2011 - 2012

Codigo	#	Región	Municipios	Población Total		No. De Casos		Diferencia No de casos Años 2011-2012	Tasa * 1.000 hb	
				2011	2012	2011	2012		2011	2012
52254	19	GUA	El Peñol	6,642	6,616	69	1,217	1,148	10.4	183.9
52260	22	GUA	El Tambo	13,006	12,817	2,556	2,164	-392	196.5	168.8
52385	33	GUA	La Llanada	6,127	6,045	2,002	643	-1,359	326.8	106.4
52418	38	GUA	Los Andes	18,084	18,403	1,125	928	-197	62.2	50.4
TOTAL REGIONAL GUAMBUYACO				43,859	43,881	5,752	4,952	-800	131.1	112.9

TOTAL DEPARTAMENTO				1,660,062	1,680,795	137,160	164,077	26,917	82.6	97.6
--------------------	--	--	--	-----------	-----------	---------	---------	--------	------	------





Diagnóstico

# Diagnóstico Epidemiológico Comparativo No. de casos y tasa Infección Respiratoria Aguda en menores de 5 años Subregión Guambuyaco, 2011 - 2012

Codigo	#	Región	Municipios	Población < 5 años		No. De Casos		Diferencia No de casos Años 2011-2012	Tasa * 1.000 < 5 años	
				2011	2012	2011	2012		2011	2012
52254	19	GUA	El Peñol	588	574	0	310	310	0.0	540.1
52260	22	GUA	El Tambo	1,134	1,101	0	580	580	0.0	526.8
52385	33	GUA	La Llanada	603	584	0	271	271	0.0	464.0
52418	38	GUA	Los Andes	2,647	2,674	0	292	292	0.0	109.2
TOTAL REGIONAL GUAMBUYACO				4,972	4,933	0	1,453	1,453	0.0	294.5

TOTAL DEPARTAMENTO				163,808	163,527	0	54,959	54,959	0.0	336.1
--------------------	--	--	--	---------	---------	---	--------	--------	-----	-------

Nota: Para el año 2011 la captación de los datos de IRA en menor de 5 años, se la hizo a través de diferentes códigos y con diferentes grupos etareos



# Guambuyaco

## 5. Programas de salud pública



Claude Monet 1840 - 1926





# Diagnóstico Epidemiológico

## Censo sanitario 2012 y localidades piloto donde se implemento la estrategia de entornos saludables, Subregión Guambuyaco

Codigo	#	Región	Municipios	Número de Establecimientos Sector Urbano	Número de Establecimientos Sector Rural	Total Establecimientos	Localidades Piloto donde se implemento Estrategia de Entornos Saludables
52254	19	GUA	El Peñol	108	74	182	Villasur, Laguna Chapuesmal, Chaquilulo
52260	22	GUA	El Tambo	330	168	498	Bello Horizonte, Llano Largo
52385	33	GUA	La Llanada	159	58	217	La Floresta
52418	38	GUA	Los Andes	242	126	368	Campo Bello
TOTAL REGIONAL GUAMBUYACO				839	426	1,265	0

TOTAL DEPARTAMENTO				27,197	10,024	37,221	0
--------------------	--	--	--	--------	--------	--------	---





# Diagnóstico Epidemiológico

## Cobertura y Calidad del agua, año 2012

### Subregión Guambuyaco

Codigo	#	Región	Municipios	POBLACIÓN URBANA DANE 2012	% COBERTURA SISTEMA ACUEDUCTO URBANO	POBLACIÓN URBANA CON SISTEMA ACUEDUCTO	POBLACIÓN URBANA SIN SISTEMA DE ACUEDUCTO	POBLACIÓN URBANA CON AGUA POTABLE	POBLACIÓN URBANA SIN AGUA POTABLE	POBLACIÓN RURAL DANE 2012	% COBERTURA SISTEMA ACUEDUCTO RURAL	POBLACIÓN RURAL CON SISTEMA DE ACUEDUCTO	POBLACIÓN RURAL SIN SISTEMA DE ACUEDUCTO	POBLACIÓN RURAL CON AGUA POTABLE	POBLACIÓN RURAL SIN AGUA POTABLE	% POBLACIÓN RURAL CON AGUA POTABLE
52254	19	GUA	El Peñol	1017	99	1007	10	0	1.017	5.599	70	3.919	1.680	0	5.599	0
52260	22	GUA	El Tambo	5280	100	5280	0	4572	708	7.537	100	7.537	0	656	6.881	8,7
52385	33	GUA	La Llanada	1875	100	1875	0	1875	0	4.170	79	3.294	876	0	4.170	0
52418	38	GUA	Los Andes	7069	100	7069	0	0	7.069	11.334	91	10.325	1.009	0	11.334	0
TOTAL REGIONAL GUAMBUYACO				15.241		15.231	10	6.447	8.794	28.640		25.076	3.564	655	27.984	

TOTAL DEPARTAMENTO				814.726		756.478	58.248	455.245	359.481	866.129		545.652	320.477	441	850.622	
--------------------	--	--	--	---------	--	---------	--------	---------	---------	---------	--	---------	---------	-----	---------	--







# Diagnóstico Epidemiológico

## Gestión sanitaria y Ambiental en IPS públicas y privadas

### -Equipos emisores de radiaciones ionizantes con licencia de funcionamiento, año 2012

#### Subregión Guambuyaco

Codigo	#	Región	Municipios	MANEJO ADECUADO DE RESIDUOS HOSPITALARIOS EN IPS PÚBLICAS Y PRIVADAS						EQUIPOS EMISORES DE RADIACIONES IONIZANTES CON LICENCIA		
				No. IPS PÚBLICAS Y PRIVADAS	CUMPLE REQUERIMIENTOS EN GESTIÓN INTERNA EN MANEJO DE RESIDUOS	% IPS QUE CUMPLE CON LA GESTIÓN INTERNA EN MANEJO DE RESIDUOS	% COBERTURA SERVICIO DE RECOLECCIÓN DE RESIDUOS PELIGROSOS POR EMPRESAS AUTORIZADAS	ACCESO A SERVICIO DE RECOLECCIÓN EN ÁREA URBANA POR EMPRESAS AUTORIZADAS	ACCESO A SERVICIO DE RECOLECCIÓN EN ÁREA RURAL POR EMPRESAS AUTORIZADAS	No. DE EQUIPOS EMISORES DE RADIACIONES IONIZANTES	No. DE EQUIPOS CON LICENCIA DE FUNCIONAMIENTO	% EQUIPOS QUE OPERAN CON LICENCIA DE FUNCIONAMIENTO
52254	19	GUA	El Peñol	2	2	100	100	2	0	1	0	0
52260	22	GUA	El Tambo	13	10	77	46	6	0	2	2	100
52385	33	GUA	La Llanada	1	1	100	100	1	0	0	0	0
52418	38	GUA	Los Andes	4	1	25	100	4	0	0	0	0
TOTAL REGIONAL GUAMBUYACO				20	14	70	87	3	0	3	2	67

TOTAL DEPARTAMENTO	1,159	633	55	63	9	2	156	118	76
--------------------	-------	-----	----	----	---	---	-----	-----	----





# Diagnostico Epidemiológico

## Programa control de medicamentos y sustancias potencialmente toxicas, año 2012 .

### Subregión Guambuyaco

Codigo	#	Región	Municipios	ESTABLECIMIENTOS FARMACEUTICOS			AGROQUIMICOS QUE MANEJAN PLAGUICIDAS		
				No. De ESTABLECIMIENTOS FARMACÉUTICOS	CUMPLE REQUERIMIENTOS NORMATIVOS PARA ESTABLECIMIENTOS FARMACÉUTICOS	% DE ESTABLECIMIENTOS QUE CUMPLEN CON LA NORMATIVIDAD	No. de ESTABLECIMIENTOS AGROQUIMICOS QUE MANEJAN PLAGUICIDAS	CUENTAN CON CONCEPTO SANITARIO	% DE ESTABLECIMIENTOS QUE CUENTAN CON CONCEPTO SANITARIO
52254	19	GUA	El Peñol	5	5	100	3	2	67
52260	22	GUA	El Tambo	9	9	100	4	4	100
52385	33	GUA	La Llanada	6	6	100	1	1	100
52418	38	GUA	Los Andes	5	5	100	3	2	67
TOTAL REGIONAL GUAMBUYACO				25	25	100	11	9	82

TOTAL DEPARTAMENTO				859	859	100	395	278	70
--------------------	--	--	--	-----	-----	-----	-----	-----	----





Diagnóstico

# Diagnostico Epidemiológico

## Cobertura de vacunación antirrábica, año 2012

### Subregión Guambuyaco

Codigo	#	Región	Municipios	POBLACION CANINA Y FELINA		ANIMALES VACUNADOS		Diferencia No de casos Años 2011-2012	COBERTURA	
				2011	2012	2011	2012		2011	2012
52254	19	GUA	El Peñol	1.767	1.767	1.706	1.664	-42	96,5	94,2
52260	22	GUA	El Tambo	3.390	3.390	3.246	3.268	22	95,8	96,4
52385	33	GUA	La Llanada	1.298	1.298	1.248	1.244	-4	96,1	95,8
52418	38	GUA	Los Andes	1.880	1.880	1.695	1.698	3	90,2	90,3
TOTAL REGIONAL GUAMBUYACO				8.335	8.335	7.895	7.874	-21	94,7	94,5

TOTAL DEPARTAMENTO	200.780	207.983	173.421	176.554	3.133	86,4	84,9
--------------------	---------	---------	---------	---------	-------	------	------





Diagnóstico

# Diagnostico Epidemiológico

## Coberturas de vacunación (porcentaje)

### Subregión Guambuyaco, 2012

Codigo	#	Región	Municipios	Población < 1 año	BCG		POLIO		HEPATITIS B (PENTA 3 DOSIS)		DPT (PENTA 3 DOSIS)		NEUMOCOCO (2 DOSIS)		ROTAVIRUS (2 DOSIS)	
					1 Dosis	BCG %	3 Dosis	Polio %	3 Dosis	Hepatitis B (Penta 3 Dosis) %	3 Dosis	DPT (Penta 3 Dosis) %	2 Dosis	Neumococo %	2 Dosis	Rotavirus %
52254	19	GUA	El Peñol	87	62	71	67	77	67	77	67	77	68	78	67	88,5
52260	22	GUA	El Tambo	182	119	65	153	84	153	84	153	84	146	80	147	46,2
52385	33	GUA	La Llanada	57	51	89	50	88	50	88	50	88	62	109	61	153,9
52418	38	GUA	Los Andes	120	85	71	99	83	99	83	99	83	94	78	94	68,8
TOTAL REGIONAL GUAMBUYACO				446	317	71,08	369	82,74	369	82,74	369	82,74	370	82,96	369	82,74

TOTAL DEPARTAMENTO	24.493	19.753	80,65	20.697	84,50	20.694	84,49	20.694	84,49	20.642	84,28	20.083	81,99
--------------------	--------	--------	-------	--------	-------	--------	-------	--------	-------	--------	-------	--------	-------





# Diagnostico Epidemiológico

## Coberturas de vacunación (porcentaje)

### Subregión Guambuyaco, 2012

Codigo	#	Región	Municipios	INFLUENZA			TRIPLE VIRAL			FIEBRE AMARILLA		
				Población de 6 a 23 meses	2 Dosis	Influenza %	Población de 1 Año	Dosis Unica	Triple Viral %	Población de 1 Año	Dosis Unica	Fiebre Amarilla %
52254	19	GUA	El Peñol	133	40	30,19	89	63	70,79	89	63	70,79
52260	22	GUA	El Tambo	273	132	48,35	182	161	88,46	182	162	89,01
52385	33	GUA	La Llanada	92	44	48,09	63	49	77,78	63	49	77,78
52418	38	GUA	Los Andes	180	88	48,89	120	121	100,83	120	121	100,83
TOTAL REGIONAL GUAMBUYACO				677	304	44,90	454	394	86,78	454	395	87,00
TOTAL DEPARTAMENTO				36.728	15.881	43,24	24.479	21.620	88,32	24.479	21.822	89,15





Diagnóstico

# Diagnostico Epidemiológico

## Prevalencia DNT Crónica, Aguda, Global en menores de cinco años

### Año 2008 a 2011 metodología NCHS

### Año 2012 metodología nuevos patrones OMS

### Subregión Guambuyaco, 2012

Codigo	#	Región	Municipios	PREVALENCIA DESNUTRICIÓN CRÓNICA (%)					PREVALENCIA DESNUTRICIÓN AGUDA (%)					PREVALENCIA DESNUTRICIÓN GLOBAL (%)					OBESIDAD (%)
				2008	2009	2010	2011	2012	2008	2009	2010	2011	2012	2008	2009	2010	2011	2012	
52254	19	GUA	El Peñol	19,0	8,0	13,0	10,0	16,9	7,0	3,0	3,0	1,0	1,1	13,0	8,0	8,0	5,0	5,6	5,6
52260	22	GUA	El Tambo	0,0	21,0	19,0	18,0	25,5	0,0	8,0	4,0	3,0	2,6	0,0	11,0	14,0	10,0	6,0	4,9
52385	33	GUA	La Llanada	14,0	13,0	10,0	15,0	21,6	7,0	6,0	4,0	6,0	0,6	16,0	9,0	4,0	10,0	4,0	1,7
52418	38	GUA	Los Andes	19,0	9,0	11,0	8,0	17,7	6,0	1,0	4,0	2,0	1,8	12,0	3,0	8,0	5,0	6,2	0,9
TOTAL REGIONAL GUAMBUYACO				13,8	12,2	13,0	11,4	22,3	4,8	3,6	3,9	2,6	1,8	9,8	6,3	8,9	6,7	5,5	3,6

TOTAL DEPARTAMENTO	13,2	16,2	17,6	15,6	23,6	5,1	5,3	6,7	6,7	2,2	9,0	9,7	13,9	11,5	5,8	2,7
--------------------	------	------	------	------	------	-----	-----	-----	-----	-----	-----	-----	------	------	-----	-----



# Guambuyaco

## 6. Aseguramiento



Claude Monet 1840 - 1926





Diagnóstico

# Diagnostico Epidemiológico

## Aseguramiento Régimen Contributivo

### Subregión Guambuyaco, 2011 - 2012

Codigo	#	Región	Municipios	POBLACION DANE		REGIMEN CONTRIBUTIVO		Diferencia No de Afiliados Años 2011-2012	% COBERTURA	
				2011	2012	2011	2012		2011	2012
52254	19	GUA	El Peñol	6.642	6.616	46	84	38	0,7	1,3
52260	22	GUA	El Tambo	13.006	12.817	364	434	70	2,8	3,4
52385	33	GUA	La Llanada	6.127	6.045	49	140	91	0,8	2,3
52418	38	GUA	Los Andes	18.084	18.403	172	215	43	1,0	1,2
TOTAL REGIONAL GUAMBUYACO				43.859	43.881	631	873	242	1,4	2,0

TOTAL DEPARTAMENTO				1.660.062	1.680.795	247.110	251.598	4.488	14,9	15,0
--------------------	--	--	--	-----------	-----------	---------	---------	-------	------	------







Diagnóstico

# Diagnostico Epidemiológico Aseguramiento Régimen Subsidiado Subregión Guambuyaco, 2011 - 2012

Codigo	#	Región	Municipios	POBLACION DANE		REGIMEN SUBSIDIADO		Diferencia No de Afiliados Años 2011-2012	% COBERTURA	
				2011	2012	2011	2012		2011	2012
52254	19	GUA	El Peñol	6.642	6.616	5.811	5.867	56	87,5	88,7
52260	22	GUA	El Tambo	13.006	12.817	13.261	13.051	-210	102,0	101,8
52385	33	GUA	La Llanada	6.127	6.045	3.777	3.693	-84	61,6	61,1
52418	38	GUA	Los Andes	18.084	18.403	9.156	9.121	-35	50,6	49,6
TOTAL REGIONAL GUAMBUYACO				43.859	43.881	32.005	31.732	-273	73,0	72,3

TOTAL DEPARTAMENTO				1.660.062	1.680.795	1.115.408	1.141.921	26.513	67,2	67,9
--------------------	--	--	--	-----------	-----------	-----------	-----------	--------	------	------





# Diagnostico Epidemiológico

## Aseguramiento Régimen Subsidiado según grupo etáreo

### Subregión Guambuyaco, corte a 31 de agosto de 2013

Codigo	#	Región	Municipios	REGIMEN SUBSIDIADO X GRUPO ETAREO MSPS							
				Menores de 1 año	Mayores de 1 año a 5 años	Mayores de 5 años a 15 años	Mayores de 15 años a menores de 18 años	Mayores e iguales de 18 años a 44 años	Mayores de 44 años a 59 años	Mayores iguales de 60 años	TOTAL SUBSIDIADO
52254	19	GUA	El Peñol	63	359	1.072	247	2.259	892	896	5.788
52260	22	GUA	El Tambo	100	777	2.262	527	5.107	1.885	1.901	12.559
52385	33	GUA	La Llanada	46	290	750	145	1.547	456	425	3.659
52418	38	GUA	Los Andes	101	606	1.868	395	3.791	1.115	1.084	8.960
TOTAL REGIONAL GUAMBUYACO				310	2.032	5.952	1.314	12.704	4.348	4.306	30.966

TOTAL DEPARTAMENTO	12.740	91.474	245.767	52.336	466.043	143.807	127.705	1.139.872
--------------------	--------	--------	---------	--------	---------	---------	---------	-----------





Diagnóstico

# Diagnostico Epidemiológico

## Aseguramiento Régimen Subsidiado según grupo poblacional

### Subregión Guambuyaco, corte a 31 de agosto de 2013

Codigo	#	Región	Municipios	REGIMEN SUBSIDIADO POR GRUPO POBLACIONAL - CORTE A 31 DE AGOSTO DE 2013																						
				TOTAL SUBSIDIADOS	1. Población Sisbenizada	2. Comunidades Indígenas	3. Desplazados	4. Desmovilizados	5. Discapacitados	6. Indigentes	7. Madres Comunitarias	8. Menores Abandonados	9. Menores Desvinculados del Conflicto Armado	10. Rom	11. Artista Autores Compositores	12. Migratorio	13. Negro o Mulato o Afrocolombiano o Afrodescendiente	14. Palenquero De San Basilio	15. Población Carcelaria Del INPEC	16. Población De Centros Psiquiátricos	17. Población De La Tercera Edad En Ancianos	18. Población En Centros Carcelarios	19. Población Infantil Vulnerable Bajo Protección de Institución	20. Población Rural	21. Programa De Protección De Testigos	22. Sin Información
52254	19	GUA	El Peñol	5.788	5.647	1	88	0	0	5	0	0	2	0	0	0	20	0	0	0	2	0	0	23	0	0
52260	22	GUA	El Tambo	12.559	12.273	2	182	0	2	1	0	3	46	0	1	0	6	0	0	0	3	0	0	29	0	11
52385	33	GUA	La Llanada	3.659	3.525	0	104	0	1	0	0	1	13	0	0	1	4	0	0	0	0	0	0	10	0	0
52418	38	GUA	Los Andes	8.960	6.991	4	1.799	1	0	0	0	0	44	0	0	0	10	0	0	0	3	0	0	2	0	106
TOTAL REGIONAL GUAMBUYACO				30.966	28.436	7	2.173	1	3	6	0	4	105	0	1	1	40	0	0	0	8	0	0	64	0	117

TOTAL DEPARTAMENTO	1.139.872	813.106	152.128	38.351	209	444	1.046	153	962	1.220	25	11	34	79.794	14	7	50	183	15.235	48	34.562	8	2.282
--------------------	-----------	---------	---------	--------	-----	-----	-------	-----	-----	-------	----	----	----	--------	----	---	----	-----	--------	----	--------	---	-------





Diagnóstico

# Diagnostico Epidemiológico Aseguramiento Régimen Excepción Subregión Guambuyaco, 2011 - 2012

Codigo	#	Región	Municipios	POBLACION DANE		REGIMEN EXCEPCION		Diferencia No de Afiliados Años 2011-2012	% COBERTURA	
				2011	2012	2011	2012		2011	2012
52254	19	GUA	El Peñol	6.642	6.616	0	0	0	0,0	0,0
52260	22	GUA	El Tambo	13.006	12.817	319	318	-1	2,5	2,5
52385	33	GUA	La Llanada	6.127	6.045	45	45	0	0,7	0,7
52418	38	GUA	Los Andes	18.084	18.403	146	146	0	0,8	0,8
TOTAL REGIONAL GUAMBUYACO				43.859	43.881	510	509	-1	1,2	1,2

TOTAL DEPARTAMENTO				1.660.062	1.680.795	19.504	19.617	113	1,2	1,2
--------------------	--	--	--	-----------	-----------	--------	--------	-----	-----	-----



# 7

## Subregión Juanambu



Claude Monet 1840 - 1926





# Diagnóstico Epidemiológico Juanambu

Diagnóstico

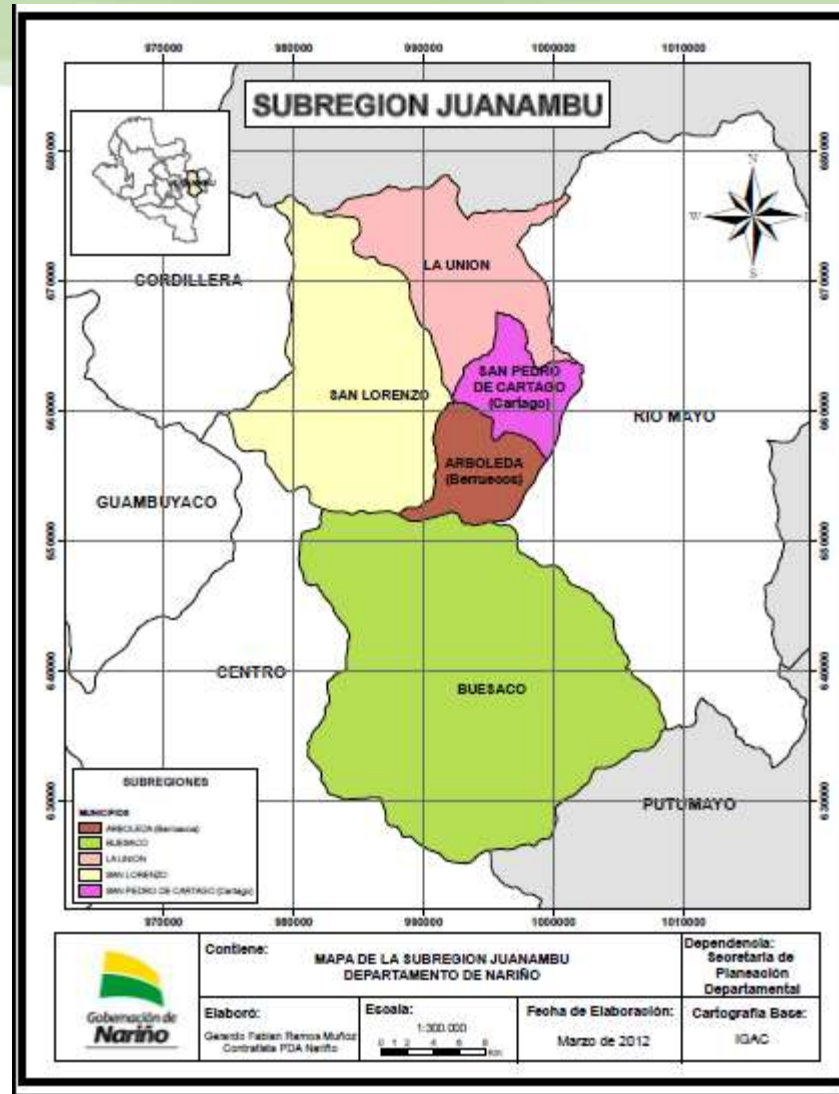

# Juanambu

## 1. Demografía



Claude Monet 1840 - 1926





# Diagnóstico Epidemiológico

## Población total

### Subregión Juanambu, 2005 - 2013

Código	#	Región	Municipios	2005	2006	2007	2008	2009	2010	2011	2012	2013
52051	5	JUA	Arboleda	7,443	7,456	7,468	7,480	7,492	7,503	7,513	7,523	7,533
52110	8	JUA	Buesaco	22,233	22,489	22,756	23,038	23,321	23,602	23,887	24,179	24,466
52694	9	JUA	Cartago	7,051	7,098	7,150	7,200	7,257	7,306	7,348	7,392	7,447
52399	35	JUA	La Unión	27,914	27,713	27,539	27,359	27,179	27,001	26,819	26,639	26,456
52687	54	JUA	San Lorenzo	18,398	18,534	18,670	18,818	18,962	19,108	19,261	19,409	19,546
TOTAL REGIONAL JUANAMBU				83,039	83,290	83,583	83,895	84,211	84,520	84,828	85,142	85,448

TOTAL DEPARTAMENTO	1,541,692	1,560,872	1,580,109	1,599,646	1,619,461	1,639,560	1,660,062	1,680,795	1,701,782
--------------------	-----------	-----------	-----------	-----------	-----------	-----------	-----------	-----------	-----------







# Diagnóstico Epidemiológico

## Población según zona y sexo

### Subregión Juanambu ,2013

Codigo	#	Región	Municipios	Pob. 2013	CABECERA	% CABECERA	RESTO	% RESTO	HOMBRES	% HOMBRES	MUJERES	% MUJERES
52051	5	JUA	Arboleda	7,533	1,094	14.5	6,439	85.5	3,941	52.3	3,592	47.7
52110	8	JUA	Buesaco	24,466	5,822	23.8	18,644	76.2	12,506	51.1	11,960	48.9
52694	9	JUA	Cartago	7,447	664	8.9	6,783	91.1	3,927	52.7	3,520	47.3
52399	35	JUA	La Unión	26,456	10,594	40.0	15,862	60.0	13,486	51.0	12,970	49.0
52687	54	JUA	San Lorenzo	19,546	2,655	13.6	16,891	86.4	10,423	53.3	9,123	46.7
TOTAL REGIONAL JUANAMBU				85,448	20,829	24.4	64,619	75.6	44,283	51.8	41,165	48.2

TOTAL DEPARTAMENTO				1,701,782	830,087	48.8	871,695	51.2	854,021	50.2	847,761	49.8
--------------------	--	--	--	-----------	---------	------	---------	------	---------	------	---------	------





# Diagnóstico Epidemiológico

## Población por grupos quinquenales de edad

### Subregión Juanambu, 2013

Código	#	Región	Municipios	0-4	5-9	10-14	15-19	20-24	25-29	30-34	35-39	40-44	45-49	50-54	55-59	60-64	65-69	70-74	75-79	80 Y MÁS	TOTAL
52051	5	JUA	Arboleda	579	590	673	636	573	634	600	492	499	497	450	351	235	221	191	161	151	7,533
52110	8	JUA	Buesaco	2,212	2,199	2,282	2,256	2,027	1,818	1,724	1,620	1,485	1,387	1,143	976	894	818	609	500	516	24,466
52694	9	JUA	Cartago	754	756	739	677	620	611	610	512	383	346	284	260	235	200	172	147	141	7,447
52399	35	JUA	La Unión	2,161	2,210	2,401	2,433	2,256	2,062	1,939	1,822	1,648	1,614	1,391	1,157	976	756	598	479	553	26,456
52687	54	JUA	San Lorenzo	1,850	1,745	1,856	1,849	1,683	1,619	1,523	1,274	1,139	1,049	885	799	663	549	408	305	350	19,546
TOTAL REGIONAL JUANAMBU				7,556	7,500	7,951	7,851	7,159	6,744	6,396	5,720	5,154	4,893	4,153	3,543	3,003	2,544	1,978	1,592	1,711	85,448

TOTAL DEPARTAMENTO	163,552	164,699	168,034	162,569	148,296	139,815	131,684	113,644	100,787	94,057	76,461	62,832	51,618	41,650	31,599	25,148	25,337	1,701,782
--------------------	---------	---------	---------	---------	---------	---------	---------	---------	---------	--------	--------	--------	--------	--------	--------	--------	--------	-----------



# Juanambu

## 2. Morbilidad



Claude Monet 1840 - 1926





# Diagnóstico Epidemiológico

## 15 Primeras Causas de Morbilidad por Consulta Externa

### Subregión Juanambu, 2012

No.	Código	Causa	<1 año		1 - 4 años		5 - 14 años		15 - 44 años		45 - 59 años		60 o mas años		Total general			DIST (%)	TASA 1,000 HB
			F	M	F	M	F	M	F	M	F	M	F	M	T				
1	J00X	Rinofaringitis aguda (resfriado comun)	403	310	706	732	742	711	980	571	306	143	262	177	3.399	2.644	6.043	10,4	71,0
2	A09X	Diarrea y gastroenteritis de presunto origen infeccioso	265	235	479	505	275	323	456	260	95	79	120	109	1.690	1.511	3.201	5,5	37,6
3	I10X	Hipertension esencial (primaria)	0	0	0	0	0	0	135	44	565	201	1.263	790	1.963	1.035	2.998	5,2	35,2
4	N390	Infeccion de vias urinarias, sitio no especificado	28	10	112	56	194	88	921	143	283	78	257	153	1.795	528	2.323	4,0	27,3
5	B829	Parasitosis intestinal, sin otra especificacion	14	9	142	157	473	443	299	242	53	38	39	38	1.020	927	1.947	3,4	22,9
6	J039	Amigdalitis aguda, no especificada	18	26	150	147	255	270	365	266	77	53	46	16	911	778	1.689	2,9	19,8
7	M545	Lumbago no especificado	0	0	1	0	18	19	384	290	240	183	223	203	866	695	1.561	2,7	18,3
8	K297	Gastritis, no especificada	0	1	5	1	57	45	487	179	159	105	179	117	887	448	1.335	2,3	15,7
9	J029	Faringitis aguda, no especificada	19	22	72	85	131	190	306	182	88	32	37	32	653	543	1.196	2,1	14,0
10	N760	Vaginitis aguda	0	0	6	0	37	0	734	0	225	0	81	0	1.083	0	1.083	1,9	26,4
11	K295	Gastritis cronica, no especificada	0	0	3	4	35	19	305	121	162	70	139	99	644	313	957	1,7	11,2
12	N771	Vaginitis, vulvitis y vulvovaginitis en enfermedades infecciosas y parasitarias clasificadas en otra parte	0	0	9	0	30	0	561	0	152	0	33	0	785	0	785	1,4	19,1
13	K291	Otras gastritis agudas	0	0	3	0	40	22	224	80	68	35	72	46	407	183	590	1,0	6,9
14	G439	Migraña, no especificada	0	0	1	2	51	28	242	73	61	16	32	15	387	134	521	0,9	6,1
15	M791	Mialgia	0	0	3	1	18	15	134	76	95	31	74	63	324	186	510	0,9	6,0
Subtotal			747	613	1.692	1.690	2.356	2.173	6.533	2.527	2.629	1.064	2.857	1.858	16.814	9.925	26.739	46,2	314,1
Otras causas			339	372	857	990	1.974	2.104	8.616	4.312	3.385	1.799	3.568	2.783	18.739	12.360	31.099	53,8	365,3
Total Juanambu			1.086	985	2.549	2.680	4.330	4.277	15.149	6.839	6.014	2.863	6.425	4.641	35.553	22.285	57.838	100,0	679,3

Fuente: RIPS consolidados Ministerio de Salud y Protección Social



# Juanambu

## 3. Mortalidad



Claude Monet 1840 - 1926





# Diagnóstico Epidemiológico

## 15 Primeras Causas de Mortalidad

### Subregión Juanambu, 2011

No.	CAUSA BASICA	< 1 AÑO		1 - 4 años		5 - 14 años		15 - 44 años		45 - 59 años		> 60 años		Total General			Tasa x 10,000 hbs
		M	F	M	F	M	F	M	F	M	F	M	F	M	F	Total	
1	INFARTO AGUDO DEL MIOCARDIO, SIN OTRA ESPECIFICACION	0	0	0	0	0	0	2	0	0	2	22	15	24	17	41	4.83
2	TUMOR MALIGNO DEL ESTOMAGO, PARTE NO ESPECIFICADA	0	0	0	0	0	0	0	0	3	0	13	7	16	7	23	2.71
3	ENFERMEDAD PULMONAR OBSTRUCTIVA CRONICA, NO ESPECIFICADA	0	0	0	0	0	0	0	0	0	0	10	7	10	7	17	2.00
4	HEMORRAGIA INTRAENCEFALICA, NO ESPECIFICADA	0	0	0	0	0	0	0	0	0	2	3	8	3	10	13	1.53
5	ENFERMEDAD CARDIACA HIPERTENSIVA CON INSUFICIENCIA CARDIACA (CONGESTIVA)	0	0	0	0	0	0	0	0	0	0	4	6	4	6	10	1.18
6	ACCIDENTE VASCULAR ENCEFALICO AGUDO, NO ESPECIFICADO COMO HEMORRAGICO O ISQUEMICO	0	0	0	0	0	0	0	0	0	0	3	5	3	5	8	0.94
7	AGRESION CON DISPARO DE OTRAS ARMAS DE FUEGO, Y LAS NO ESPECIFICADAS: CALLES Y CARRETERAS	0	0	0	0	0	0	6	0	1	1	0	0	7	1	8	0.94
8	HIPERTENSION ESENCIAL (PRIMARIA)	0	0	0	0	0	0	0	0	0	0	5	3	5	3	8	0.94
9	MUERTE SIN ASISTENCIA	0	0	0	0	0	0	1	0	0	1	1	4	2	5	7	0.83
10	AGRESION CON OBJETO CORTANTE: CALLES Y CARRETERAS	0	0	0	0	0	0	5	0	0	0	0	0	5	0	5	0.59
11	HEMORRAGIA SUBARACNOIDEA, NO ESPECIFICADA	0	0	0	0	0	0	0	0	0	2	0	3	0	5	5	0.59
12	OTRAS ENFERMEDADES CEREBROVASCULARES ESPECIFICADAS	0	0	0	0	0	0	0	0	0	0	3	2	3	2	5	0.59
13	ENFERMEDAD PULMONAR OBSTRUCTIVA CRONICA CON EXACERBACION AGUDA, NO ESPECIFICADA	0	0	0	0	0	0	0	0	0	0	3	1	3	1	4	0.47
14	ENVENENAMIENTO AUTOINFLIGIDO INTENCIONALMENTE POR, Y EXPOSICION A PLAGUICIDAS: LUGAR NO ESPECIFICADO	0	0	0	0	0	0	2	2	0	0	0	0	2	2	4	0.47
15	LINFOMA NO HODGKIN, NO ESPECIFICADO	0	0	0	0	0	0	2	1	1	0	0	0	3	1	4	0.47
Subtotal		0	0	0	0	0	0	18	3	5	8	67	61	90	72	162	19.10
Resto de Causas		8	6	0	2	3	0	15	9	15	12	55	55	96	84	180	21.22
Total Juanambu		8	6	0	2	3	0	33	12	20	20	122	116	186	156	342	40.32





# Diagnóstico Epidemiológico

## Tasa de mortalidad infantil \* 1,000 nv

### Subregión Juanambu, 2008 a 2011

Codigo	#	Región	Municipios	TASA DE MORTALIDAD INFANTIL * 1,000 NV			
				2008	2009	2010	2011
52051	5	JUA	Arboleda	31,78	31,70	31,61	28,45
52110	8	JUA	Buesaco	20,15	19,67	19,19	17,76
52694	9	JUA	Cartago	23,25	22,69	22,14	21,26
52399	35	JUA	La Unión	20,36	19,88	19,39	19,39
52687	54	JUA	San Lorenzo	21,71	21,19	20,67	20,67
TOTAL REGIONAL JUANAMBU				23,45	23,03	22,60	21,51

TOTAL DEPARTAMENTO	24,45	24,10	23,75	23,40
--------------------	-------	-------	-------	-------





Diagnóstico

# Diagnóstico Epidemiológico

## Tasa de mortalidad en menores de 5 años \* 1,000 nv

### Subregión Juanambu, 2008 a 2011

Codigo	#	Región	Municipios	POBLACION NV				MUERTES EN MENORES 5 AÑOS				TASA X 1.000 NV			
				2008	2009	2010	2011	2008	2009	2010	2011	2008	2009	2010	2011
52051	5	JUA	Arboleda	90	107	111	114	0	0	0	1	0,0	0,0	0,0	8,7
52110	8	JUA	Buesaco	339	332	321	310	0	1	3	3	0,0	3,0	9,4	9,7
52694	9	JUA	Cartago	117	92	92	93	0	0	1	0	0,0	0,0	10,8	0,0
52399	35	JUA	La Unión	368	413	400	387	7	4	3	7	19,0	9,7	7,5	18,1
52687	54	JUA	San Lorenzo	249	207	191	176	4	5	3	4	16,1	24,2	15,7	22,7
TOTAL REGIONAL JUANAMBU				1.163	1.151	1.114	1.079	11	10	10	15	9,5	8,7	9,0	13,9

TOTAL DEPARTAMENTO	20.843	20.329	19.908	19.554	402	412	325	322	19,3	20,3	16,3	16,5
--------------------	--------	--------	--------	--------	-----	-----	-----	-----	------	------	------	------





# Juanambu

## 4. Eventos de vigilancia epidemiológica



Claude Monet 1840 - 1926





Diagnóstico

# Diagnóstico Epidemiológico Comparativo No. de casos y tasa Bajo Peso al Nacer Subregión Juanambu, 2011 - 2012

Codigo	#	Región	Municipios	Población nv		No. De Casos		Diferencia No de casos Años 2011-2012	Tasa * 100 nv	
				2011	2012	2011	2012		2011	2012
52051	5	JUA	Arboleda	114	118	0	2	2	0.0	1.7
52110	8	JUA	Buesaco	310	299	0	7	7	0.0	2.3
52694	9	JUA	Cartago	93	93	0	2	2	0.0	2.1
52399	35	JUA	La Unión	387	374	0	11	11	0.0	2.9
52687	54	JUA	San Lorenzo	176	162	0	10	10	0.0	6.2
TOTAL REGIONAL JUANAMBU				1,079	1,047	0	32	32	0.0	3.1

TOTAL DEPARTAMENTO				19,554	19,268	0	470	470	0.0	2.4
--------------------	--	--	--	--------	--------	---	-----	-----	-----	-----

Nota: Evento no vigilado para el año 2011





Diagnóstico

# Diagnóstico Epidemiológico Comparativo No. de casos y tasa Morbilidad Materna Extrema Subregión Juanambu, 2011 - 2012

Codigo	#	Región	Municipios	Población nv		No. De Casos		Diferencia No de casos Años 2011-2012	Tasa * 1.000 nv	
				2011	2012	2011	2012		2011	2012
52051	5	JUA	Arboleda	114	118	0	0	0	0.0	0.0
52110	8	JUA	Buesaco	310	299	0	1	1	0.0	3.3
52694	9	JUA	Cartago	93	93	0	0	0	0.0	0.0
52399	35	JUA	La Unión	387	374	0	2	2	0.0	5.3
52687	54	JUA	San Lorenzo	176	162	0	1	1	0.0	6.2
TOTAL REGIONAL JUANAMBU				1,079	1,047	0	4	4	0.0	3.8

TOTAL DEPARTAMENTO				19,554	19,268	0	157	157	0.0	8.1
--------------------	--	--	--	--------	--------	---	-----	-----	-----	-----

Nota: Evento no vigilado para el año 2011





Diagnóstico

# Diagnóstico Epidemiológico Comparativo No. de casos y tasa Mortalidad Materna Subregión Juanambu, 2011 - 2012

Codigo	#	Región	Municipios	Población nv		No. De Casos		Diferencia No de casos Años 2011-2012	Tasa * 100.000 nv	
				2011	2012	2011	2012		2011	2012
52051	5	JUA	Arboleda	114	118	0	0	0	0.0	0.0
52110	8	JUA	Buesaco	310	299	0	0	0	0.0	0.0
52694	9	JUA	Cartago	93	93	0	0	0	0.0	0.0
52399	35	JUA	La Unión	387	374	1	1	0	258.7	267.3
52687	54	JUA	San Lorenzo	176	162	0	0	0	0.0	0.0
TOTAL REGIONAL JUANAMBU				1,079	1,047	1	1	0	92.6	95.5

TOTAL DEPARTAMENTO				19,554	19,268	22	13	-9	112.5	67.5
--------------------	--	--	--	--------	--------	----	----	----	-------	------





Diagnóstico

# Diagnóstico Epidemiológico Comparativo No. de casos y tasa Mortalidad Perinatal Subregión Juanambu, 2011 - 2012

Codigo	#	Región	Municipios	Población nv		No. De Casos		Diferencia No de casos Años 2011-2012	Tasa * 1.000 nv	
				2011	2012	2011	2012		2011	2012
52051	5	JUA	Arboleda	114	118	3	1	-2	26.2	8.5
52110	8	JUA	Buesaco	310	299	2	10	8	6.5	33.4
52694	9	JUA	Cartago	93	93	0	2	2	0.0	21.5
52399	35	JUA	La Unión	387	374	4	11	7	10.3	29.4
52687	54	JUA	San Lorenzo	176	162	5	6	1	28.4	36.9
TOTAL REGIONAL JUANAMBU				1,079	1,047	14	30	16	13.0	28.7

TOTAL DEPARTAMENTO				19,554	19,268	367	313	-54	18.8	16.2
--------------------	--	--	--	--------	--------	-----	-----	-----	------	------





Diagnóstico

# Diagnóstico Epidemiológico Comparativo No. de casos y tasa Mortalidad VIH-SIDA Subregión Juanambu, 2011 - 2012

Codigo	#	Región	Municipios	Población Total		No. De Casos		Diferencia No de casos Años 2011-2012	Tasa * 100.000 hb	
				2011	2012	2011	2012		2011	2012
52051	5	JUA	Arboleda	7,513	7,523	0	0	0	0.0	0.0
52110	8	JUA	Buesaco	23,887	24,179	0	0	0	0.0	0.0
52694	9	JUA	Cartago	7,348	7,392	0	0	0	0.0	0.0
52399	35	JUA	La Unión	26,819	26,639	0	0	0	0.0	0.0
52687	54	JUA	San Lorenzo	19,261	19,409	0	0	0	0.0	0.0
TOTAL REGIONAL JUANAMBU				84,828	85,142	0	0	0	0.0	0.0

TOTAL DEPARTAMENTO				1,660,062	1,680,795	29	18	-11	1.7	1.1
--------------------	--	--	--	-----------	-----------	----	----	-----	-----	-----





Diagnóstico

# Diagnóstico Epidemiológico Comparativo No. de casos y tasa Mortalidad por Dengue Subregión Juanambu, 2011 - 2012

Codigo	#	Región	Municipios	Población Total		No. De Casos		Diferencia No de casos Años 2011-2012	Tasa * 100.000 hb	
				2011	2012	2011	2012		2011	2012
52051	5	JUA	Arboleda	7,513	7,523	0	0	0	0.0	0.0
52110	8	JUA	Buesaco	23,887	24,179	0	0	0	0.0	0.0
52694	9	JUA	Cartago	7,348	7,392	0	0	0	0.0	0.0
52399	35	JUA	La Unión	26,819	26,639	0	0	0	0.0	0.0
52687	54	JUA	San Lorenzo	19,261	19,409	0	0	0	0.0	0.0
TOTAL REGIONAL JUANAMBU				84,828	85,142	0	0	0	0.0	0.0

TOTAL DEPARTAMENTO				1,660,062	1,680,795	0	0	0	0.0	0.0
--------------------	--	--	--	-----------	-----------	---	---	---	-----	-----





Diagnóstico

# Diagnóstico Epidemiológico Comparativo No. de casos y tasa Mortalidad por EDA en < 5 Años Subregión Juanambu, 2011 - 2012

Codigo	#	Región	Municipios	Población < 5 años		No. De Casos		Diferencia No de casos Años 2011-2012	Tasa * 100.000 < 5 años	
				2011	2012	2011	2012		2011	2012
52051	5	JUA	Arboleda	605	591	0	0	0	0.0	0.0
52110	8	JUA	Buesaco	2,210	2,210	0	0	0	0.0	0.0
52694	9	JUA	Cartago	769	760	0	0	0	0.0	0.0
52399	35	JUA	La Unión	2,259	2,207	0	0	0	0.0	0.0
52687	54	JUA	San Lorenzo	1,863	1,855	0	1	1	0.0	53.9
TOTAL REGIONAL JUANAMBU				7,706	7,623	0	1	1	0.0	13.1

TOTAL DEPARTAMENTO				163,808	163,527	6	3	-3	3.7	1.8
--------------------	--	--	--	---------	---------	---	---	----	-----	-----







Diagnóstico

# Diagnóstico Epidemiológico Comparativo No. de casos y tasa Mortalidad por IRA en < 5 Años Subregión Juanambu, 2011 - 2012

Codigo	#	Región	Municipios	Población < 5 años		No. De Casos		Diferencia No de casos Años 2011-2012	Tasa * 100.000 < 5 años	
				2011	2012	2011	2012		2011	2012
52051	5	JUA	Arboleda	605	591	0	0	0	0.0	0.0
52110	8	JUA	Buesaco	2,210	2,210	1	0	-1	45.2	0.0
52694	9	JUA	Cartago	769	760	0	0	0	0.0	0.0
52399	35	JUA	La Unión	2,259	2,207	0	0	0	0.0	0.0
52687	54	JUA	San Lorenzo	1,863	1,855	0	0	0	0.0	0.0
TOTAL REGIONAL JUANAMBU				7,706	7,623	1	0	-1	13.0	0.0

TOTAL DEPARTAMENTO				163,808	163,527	22	20	-2	13.4	12.2
--------------------	--	--	--	---------	---------	----	----	----	------	------





Diagnóstico

# Diagnóstico Epidemiológico Comparativo No. de casos y tasa Mortalidad por Malaria Subregión Juanambu, 2011 - 2012

Codigo	#	Región	Municipios	Población Total		No. De Casos		Diferencia No de casos Años 2011-2012	Tasa * 100.000 hb	
				2011	2012	2011	2012		2011	2012
52051	5	JUA	Arboleda	7,513	7,523	0	0	0	0.0	0.0
52110	8	JUA	Buesaco	23,887	24,179	0	0	0	0.0	0.0
52694	9	JUA	Cartago	7,348	7,392	0	0	0	0.0	0.0
52399	35	JUA	La Unión	26,819	26,639	0	0	0	0.0	0.0
52687	54	JUA	San Lorenzo	19,261	19,409	0	0	0	0.0	0.0
TOTAL REGIONAL JUANAMBU				84,828	85,142	0	0	0	0.0	0.0

TOTAL DEPARTAMENTO				1,660,062	1,680,795	1	1	0	0.1	0.1
--------------------	--	--	--	-----------	-----------	---	---	---	-----	-----





Diagnóstico

# Diagnóstico Epidemiológico

## Comparativo No. de casos y tasa % de mujeres gestantes diagnosticadas con sífilis gestacional tratadas antes de la semana 17.

### Subregión Juanambu, 2011 – 2012

Codigo	#	Región	Municipios	Total de embarazadas diagnosticadas con sífilis gestacional		Casos de emb. Tratadas con S.G. antes sem. 17		Diferencia No de casos Años 2011-2012	Porcentaje	
				2011	2012	2011	2012		2011	2012
52051	5	JUA	Arboleda	1	0	1	0	-1	100.0	0.0
52110	8	JUA	Buesaco	0	0	0	0	0	0.0	0.0
52694	9	JUA	Cartago	0	0	0	0	0	0.0	0.0
52399	35	JUA	La Unión	1	1	1	1	0	100.0	100.0
52687	54	JUA	San Lorenzo	0	2	0	0	0	0.0	0.0
TOTAL REGIONAL JUANAMBU				2	3	2	1	-1	100.0	33.3

TOTAL DEPARTAMENTO				189	157	94	63	-31	49.7	40.1
--------------------	--	--	--	-----	-----	----	----	-----	------	------





# Diagnóstico Epidemiológico

## Comparativo No. de casos y tasa

### Transmisión Vertical VIH-SIDA

#### Subregión Juanambu, 2011 - 2012

Codigo	#	Región	Municipios	Gestantes VIH Positivas		Niños < de 2 años con diag de VIH		Diferencia No de casos Años 2011-2012	Tasa	
				2011	2012	2011	2012		2011	2012
52051	5	JUA	Arboleda	0	0	0	0	0	0.0	0.0
52110	8	JUA	Buesaco	0	0	0	0	0	0.0	0.0
52694	9	JUA	Cartago	0	0	0	0	0	0.0	0.0
52399	35	JUA	La Unión	1	0	0	0	0	0.0	0.0
52687	54	JUA	San Lorenzo	0	0	0	0	0	0.0	0.0
TOTAL REGIONAL JUANAMBU				1	0	0	0	0	0.0	0.0

TOTAL DEPARTAMENTO				11	13	1	0	-1	9.1	0.0
--------------------	--	--	--	----	----	---	---	----	-----	-----





# Diagnóstico Epidemiológico Comparativo No. de casos y tasa Sífilis congénita Subregión Juanambu, 2011 - 2012

Codigo	#	Región	Municipios	Población nv		No. De Casos		Diferencia No de casos Años 2011-2012	Tasa * 1.000 nv	
				2011	2012	2011	2012		2011	2012
52051	5	JUA	Arboleda	114	118	0	0	0	0.0	0.0
52110	8	JUA	Buesaco	310	299	0	0	0	0.0	0.0
52694	9	JUA	Cartago	93	93	0	0	0	0.0	0.0
52399	35	JUA	La Unión	387	374	0	0	0	0.0	0.0
52687	54	JUA	San Lorenzo	176	162	0	0	0	0.0	0.0
TOTAL REGIONAL JUANAMBU				1,079	1,047	0	0	0	0.0	0.0

TOTAL DEPARTAMENTO				19,554	19,268	78	15	-63	4.0	0.8
--------------------	--	--	--	--------	--------	----	----	-----	-----	-----





Diagnóstico

# Diagnóstico Epidemiológico Comparativo No. de casos y tasa Sífilis gestacional Subregión Juanambu, 2011 - 2012

Codigo	#	Región	Municipios	Población nv		No. De Casos		Diferencia No de casos Años 2011-2012	Tasa * 1.000 nv	
				2011	2012	2011	2012		2011	2012
52051	5	JUA	Arboleda	114	118	1	0	-1	8.7	0.0
52110	8	JUA	Buesaco	310	299	0	0	0	0.0	0.0
52694	9	JUA	Cartago	93	93	0	0	0	0.0	0.0
52399	35	JUA	La Unión	387	374	1	1	0	2.6	2.7
52687	54	JUA	San Lorenzo	176	162	0	2	2	0.0	12.3
TOTAL REGIONAL JUANAMBU				1,079	1,047	2	3	1	1.9	2.9

TOTAL DEPARTAMENTO				19,554	19,268	189	157	-32	9.7	8.1
--------------------	--	--	--	--------	--------	-----	-----	-----	-----	-----





Diagnóstico

# Diagnóstico Epidemiológico Comparativo No. de casos y tasa Meningitis Tuberculosa Subregión Juanambu, 2011 - 2012

Codigo	#	Región	Municipios	Población Total		No. De Casos		Diferencia No de casos Años 2011-2012	Tasa * 100.000 hb	
				2011	2012	2011	2012		2011	2012
52051	5	JUA	Arboleda	7,513	7,523	0	0	0	0.0	0.0
52110	8	JUA	Buesaco	23,887	24,179	0	1	1	0.0	4.1
52694	9	JUA	Cartago	7,348	7,392	0	0	0	0.0	0.0
52399	35	JUA	La Unión	26,819	26,639	0	0	0	0.0	0.0
52687	54	JUA	San Lorenzo	19,261	19,409	0	0	0	0.0	0.0
TOTAL REGIONAL JUANAMBU				84,828	85,142	0	1	1	0.0	1.2

TOTAL DEPARTAMENTO				1,660,062	1,680,795	11	11	0	0.7	0.7
--------------------	--	--	--	-----------	-----------	----	----	---	-----	-----





Diagnóstico

# Diagnóstico Epidemiológico Comparativo No. de casos y tasa TBC Extrapulmonar Subregión Juanambu, 2011 - 2012

Codigo	#	Región	Municipios	Población Total		No. De Casos		Diferencia No de casos Años 2011-2012	Tasa * 100.000 hb	
				2011	2012	2011	2012		2011	2012
52051	5	JUA	Arboleda	7,513	7,523	0	0	0	0.0	0.0
52110	8	JUA	Buesaco	23,887	24,179	0	1	1	0.0	4.1
52694	9	JUA	Cartago	7,348	7,392	0	0	0	0.0	0.0
52399	35	JUA	La Unión	26,819	26,639	0	0	0	0.0	0.0
52687	54	JUA	San Lorenzo	19,261	19,409	0	0	0	0.0	0.0
TOTAL REGIONAL JUANAMBU				84,828	85,142	0	1	1	0.0	1.2

TOTAL DEPARTAMENTO				1,660,062	1,680,795	33	26	-7	2.0	1.5
--------------------	--	--	--	-----------	-----------	----	----	----	-----	-----







Diagnóstico

# Diagnóstico Epidemiológico Comparativo No. de casos y tasa TBC Pulmonar Subregión Juanambu, 2011 - 2012

Codigo	#	Región	Municipios	Población Total		No. De Casos		Diferencia No de casos Años 2011-2012	Tasa * 100.000 hb	
				2011	2012	2011	2012		2011	2012
52051	5	JUA	Arboleda	7,513	7,523	1	0	-1	13.3	0.0
52110	8	JUA	Buesaco	23,887	24,179	2	2	0	8.4	8.3
52694	9	JUA	Cartago	7,348	7,392	0	0	0	0.0	0.0
52399	35	JUA	La Unión	26,819	26,639	4	3	-1	14.9	11.3
52687	54	JUA	San Lorenzo	19,261	19,409	0	3	3	0.0	15.5
TOTAL REGIONAL JUANAMBU				84,828	85,142	7	8	1	8.3	9.4

TOTAL DEPARTAMENTO				1,660,062	1,680,795	145	166	21	8.7	9.9
--------------------	--	--	--	-----------	-----------	-----	-----	----	-----	-----





Diagnóstico

# Diagnóstico Epidemiológico Comparativo No. de casos y tasa Total TBC Subregión Juanambu, 2011 - 2012

Codigo	#	Región	Municipios	Población Total		No. De Casos		Diferencia No de casos Años 2011-2012	Tasa * 100.000 hb	
				2011	2012	2011	2012		2011	2012
52051	5	JUA	Arboleda	7,513	7,523	1	0	-1	13.3	0.0
52110	8	JUA	Buesaco	23,887	24,179	2	4	2	8.4	16.5
52694	9	JUA	Cartago	7,348	7,392	0	0	0	0.0	0.0
52399	35	JUA	La Unión	26,819	26,639	4	3	-1	14.9	11.3
52687	54	JUA	San Lorenzo	19,261	19,409	0	3	3	0.0	15.5
TOTAL REGIONAL JUANAMBU				84,828	85,142	7	10	3	8.3	11.7

TOTAL DEPARTAMENTO				1,660,062	1,680,795	189	203	14	11.4	12.1
--------------------	--	--	--	-----------	-----------	-----	-----	----	------	------





Diagnóstico

# Diagnóstico Epidemiológico Comparativo No. de casos y tasa VIH-SIDA Subregión Juanambu, 2011 - 2012

Codigo	#	Región	Municipios	Población Total		No. De Casos		Diferencia No de casos Años 2011-2012	Tasa * 100.000 hb	
				2011	2012	2011	2012		2011	2012
52051	5	JUA	Arboleda	7,513	7,523	1	0	-1	13.3	0.0
52110	8	JUA	Buesaco	23,887	24,179	0	4	4	0.0	16.5
52694	9	JUA	Cartago	7,348	7,392	0	0	0	0.0	0.0
52399	35	JUA	La Unión	26,819	26,639	2	2	0	7.5	7.5
52687	54	JUA	San Lorenzo	19,261	19,409	0	0	0	0.0	0.0
TOTAL REGIONAL JUANAMBU				84,828	85,142	3	6	3	3.5	7.0

TOTAL DEPARTAMENTO				1,660,062	1,680,795	106	158	52	6.4	9.4
--------------------	--	--	--	-----------	-----------	-----	-----	----	-----	-----





Diagnóstico

# Diagnóstico Epidemiológico Comparativo No. de casos y tasa Malaria complicada Subregión Juanambu, 2011 - 2012

Codigo	#	Región	Municipios	Población Total		No. De Casos		Diferencia No de casos Años 2011-2012	Tasa * 100.000 hb	
				2011	2012	2011	2012		2011	2012
52051	5	JUA	Arboleda	7,513	7,523	0	0	0	0.0	0.0
52110	8	JUA	Buesaco	23,887	24,179	0	0	0	0.0	0.0
52694	9	JUA	Cartago	7,348	7,392	0	0	0	0.0	0.0
52399	35	JUA	La Unión	26,819	26,639	0	0	0	0.0	0.0
52687	54	JUA	San Lorenzo	19,261	19,409	0	0	0	0.0	0.0
TOTAL REGIONAL JUANAMBU				84,828	85,142	0	0	0	0.0	0.0

TOTAL DEPARTAMENTO				1,660,062	1,680,795	13	21	8	0.8	1.2
--------------------	--	--	--	-----------	-----------	----	----	---	-----	-----





Diagnóstico

# Diagnóstico Epidemiológico Comparativo No. de casos y tasa Malaria falciparum Subregión Juanambu, 2011 - 2012

Codigo	#	Región	Municipios	Población Total		No. De Casos		Diferencia No de casos Años 2011-2012	IPA * 1.000 hb	
				2011	2012	2011	2012		2011	2012
52051	5	JUA	Arboleda	7,513	7,523	0	0	0	0.0	0.0
52110	8	JUA	Buesaco	23,887	24,179	0	0	0	0.0	0.0
52694	9	JUA	Cartago	7,348	7,392	0	0	0	0.0	0.0
52399	35	JUA	La Unión	26,819	26,639	0	1	1	0.0	0.0
52687	54	JUA	San Lorenzo	19,261	19,409	0	0	0	0.0	0.0
TOTAL REGIONAL JUANAMBU				84,828	85,142	0	1	1	0.0	0.0

TOTAL DEPARTAMENTO				1,660,062	1,680,795	2,926	6,656	3,730	1.8	4.0
--------------------	--	--	--	-----------	-----------	-------	-------	-------	-----	-----





Diagnóstico

# Diagnóstico Epidemiológico Comparativo No. de casos y tasa Malarie Malarie Subregión Juanambu, 2011 - 2012

Codigo	#	Región	Municipios	Población Total		No. De Casos		Diferencia No de casos Años 2011-2012	Tasa * 100.000 hb	
				2011	2012	2011	2012		2011	2012
52051	5	JUA	Arboleda	7,513	7,523	0	0	0	0.0	0.0
52110	8	JUA	Buesaco	23,887	24,179	0	0	0	0.0	0.0
52694	9	JUA	Cartago	7,348	7,392	0	0	0	0.0	0.0
52399	35	JUA	La Unión	26,819	26,639	0	0	0	0.0	0.0
52687	54	JUA	San Lorenzo	19,261	19,409	0	0	0	0.0	0.0
TOTAL REGIONAL JUANAMBU				84,828	85,142	0	0	0	0.0	0.0

TOTAL DEPARTAMENTO				1,660,062	1,680,795	1	1	0	0.1	0.1
--------------------	--	--	--	-----------	-----------	---	---	---	-----	-----





Diagnóstico

# Diagnóstico Epidemiológico Comparativo No. de casos y tasa Malaria Mixta Subregión Juanambu, 2011 - 2012

Codigo	#	Región	Municipios	Población Total		No. De Casos		Diferencia No de casos Años 2011-2012	Tasa * 100.000 hb	
				2011	2012	2011	2012		2011	2012
52051	5	JUA	Arboleda	7,513	7,523	0	0	0	0.0	0.0
52110	8	JUA	Buesaco	23,887	24,179	0	0	0	0.0	0.0
52694	9	JUA	Cartago	7,348	7,392	0	0	0	0.0	0.0
52399	35	JUA	La Unión	26,819	26,639	0	0	0	0.0	0.0
52687	54	JUA	San Lorenzo	19,261	19,409	0	0	0	0.0	0.0
TOTAL REGIONAL JUANAMBU				84,828	85,142	0	0	0	0.0	0.0

TOTAL DEPARTAMENTO				1,660,062	1,680,795	2	5	3	0.1	0.3
--------------------	--	--	--	-----------	-----------	---	---	---	-----	-----





Diagnóstico

# Diagnóstico Epidemiológico Comparativo No. de casos y tasa Malaria vivax Subregión Juanambu, 2011 - 2012

Codigo	#	Región	Municipios	Población Total		No. De Casos		Diferencia No de casos Años 2011-2012	Tasa * 100.000 hb	
				2011	2012	2011	2012		2011	2012
52051	5	JUA	Arboleda	7,513	7,523	1	0	-1	13.3	0.0
52110	8	JUA	Buesaco	23,887	24,179	0	0	0	0.0	0.0
52694	9	JUA	Cartago	7,348	7,392	0	0	0	0.0	0.0
52399	35	JUA	La Unión	26,819	26,639	2	0	-2	7.5	0.0
52687	54	JUA	San Lorenzo	19,261	19,409	0	0	0	0.0	0.0
TOTAL REGIONAL JUANAMBU				84,828	85,142	3	0	-3	3.5	0.0

TOTAL DEPARTAMENTO				1,660,062	1,680,795	669	472	-197	40.3	28.1
--------------------	--	--	--	-----------	-----------	-----	-----	------	------	------







Diagnóstico

# Diagnóstico Epidemiológico Comparativo No. de casos y tasa Malaria total Subregión Juanambu, 2011 - 2012

Codigo	#	Región	Municipios	Población Total		No. De Casos		Diferencia No de casos Años 2011-2012	IPA * 1.000 hb	
				2011	2012	2011	2012		2011	2012
52051	5	JUA	Arboleda	7,513	7,523	1	0	-1	0.1	0.0
52110	8	JUA	Buesaco	23,887	24,179	0	0	0	0.0	0.0
52694	9	JUA	Cartago	7,348	7,392	0	0	0	0.0	0.0
52399	35	JUA	La Unión	26,819	26,639	2	1	-1	0.1	0.0
52687	54	JUA	San Lorenzo	19,261	19,409	0	0	0	0.0	0.0
TOTAL REGIONAL JUANAMBU				84,828	85,142	3	1	-2	0.0	0.0

TOTAL DEPARTAMENTO	1,660,062	1,680,795	3,611	7,155	3,544	2.2	4.3
--------------------	-----------	-----------	-------	-------	-------	-----	-----





Diagnóstico

# Diagnóstico Epidemiológico Comparativo No. de casos y tasa Leishmaniasis Cutanea Subregión Juanambu, 2011 - 2012

Codigo	#	Región	Municipios	Población Total		No. De Casos		Diferencia No de casos Años 2011-2012	Tasa * 100.000 hb	
				2011	2012	2011	2012		2011	2012
52051	5	JUA	Arboleda	7,513	7,523	1	1	0	13.3	13.3
52110	8	JUA	Buesaco	23,887	24,179	0	0	0	0.0	0.0
52694	9	JUA	Cartago	7,348	7,392	0	0	0	0.0	0.0
52399	35	JUA	La Unión	26,819	26,639	1	0	-1	3.7	0.0
52687	54	JUA	San Lorenzo	19,261	19,409	0	0	0	0.0	0.0
TOTAL REGIONAL JUANAMBU				84,828	85,142	2	1	-1	2.4	1.2

TOTAL DEPARTAMENTO				1,660,062	1,680,795	329	317	-12	19.8	18.9
--------------------	--	--	--	-----------	-----------	-----	-----	-----	------	------





Diagnóstico

# Diagnóstico Epidemiológico Comparativo No. de casos y tasa Leishmaniasis Mucosa Subregión Juanambu, 2011 - 2012

Codigo	#	Región	Municipios	Población Total		No. De Casos		Diferencia No de casos Años 2011-2012	Tasa * 100.000 hb	
				2011	2012	2011	2012		2011	2012
52051	5	JUA	Arboleda	7,513	7,523	0	0	0	0.0	0.0
52110	8	JUA	Buesaco	23,887	24,179	0	0	0	0.0	0.0
52694	9	JUA	Cartago	7,348	7,392	0	0	0	0.0	0.0
52399	35	JUA	La Unión	26,819	26,639	0	0	0	0.0	0.0
52687	54	JUA	San Lorenzo	19,261	19,409	0	0	0	0.0	0.0
TOTAL REGIONAL JUANAMBU				84,828	85,142	0	0	0	0.0	0.0

TOTAL DEPARTAMENTO				1,660,062	1,680,795	1	2	1	0.1	0.1
--------------------	--	--	--	-----------	-----------	---	---	---	-----	-----





Diagnóstico

# Diagnóstico Epidemiológico Comparativo No. de casos y tasa Leishmaniasis total Subregión Juanambu, 2011 - 2012

Codigo	#	Región	Municipios	Población Total		No. De Casos		Diferencia No de casos Años 2011-2012	Tasa * 100.000 hb	
				2011	2012	2011	2012		2011	2012
52051	5	JUA	Arboleda	7,513	7,523	1	1	0	13.3	13.3
52110	8	JUA	Buesaco	23,887	24,179	0	0	0	0.0	0.0
52694	9	JUA	Cartago	7,348	7,392	0	0	0	0.0	0.0
52399	35	JUA	La Unión	26,819	26,639	1	0	-1	3.7	0.0
52687	54	JUA	San Lorenzo	19,261	19,409	0	0	0	0.0	0.0
TOTAL REGIONAL JUANAMBU				84,828	85,142	2	1	-1	2.4	1.2

TOTAL DEPARTAMENTO				1,660,062	1,680,795	330	319	-11	19.9	19.0
--------------------	--	--	--	-----------	-----------	-----	-----	-----	------	------





Diagnóstico

# Diagnóstico Epidemiológico Comparativo No. de casos y tasa Lepra Subregión Juanambu, 2011 - 2012

Codigo	#	Región	Municipios	Población Total		No. De Casos		Diferencia No de casos Años 2011-2012	Tasa * 100.000 hb	
				2011	2012	2011	2012		2011	2012
52051	5	JUA	Arboleda	7,513	7,523	0	0	0	0.0	0.0
52110	8	JUA	Buesaco	23,887	24,179	0	0	0	0.0	0.0
52694	9	JUA	Cartago	7,348	7,392	0	0	0	0.0	0.0
52399	35	JUA	La Unión	26,819	26,639	0	0	0	0.0	0.0
52687	54	JUA	San Lorenzo	19,261	19,409	0	0	0	0.0	0.0
TOTAL REGIONAL JUANAMBU				84,828	85,142	0	0	0	0.0	0.0

TOTAL DEPARTAMENTO				1,660,062	1,680,795	2	3	1	0.1	0.2
--------------------	--	--	--	-----------	-----------	---	---	---	-----	-----





Diagnóstico

# Diagnóstico Epidemiológico Comparativo No. de casos y tasa Dengue grave Subregión Juanambu, 2011 - 2012

Codigo	#	Región	Municipios	Población Total		No. De Casos		Diferencia No de casos Años 2011-2012	Tasa * 100.000 hb	
				2011	2012	2011	2012		2011	2012
52051	5	JUA	Arboleda	7,513	7,523	0	0	0	0.0	0.0
52110	8	JUA	Buesaco	23,887	24,179	0	0	0	0.0	0.0
52694	9	JUA	Cartago	7,348	7,392	0	0	0	0.0	0.0
52399	35	JUA	La Unión	26,819	26,639	0	0	0	0.0	0.0
52687	54	JUA	San Lorenzo	19,261	19,409	0	0	0	0.0	0.0
TOTAL REGIONAL JUANAMBU				84,828	85,142	0	0	0	0.0	0.0

TOTAL DEPARTAMENTO				1,660,062	1,680,795	1	1	0	0.1	0.1
--------------------	--	--	--	-----------	-----------	---	---	---	-----	-----





Diagnóstico

# Diagnóstico Epidemiológico Comparativo No. de casos y tasa Dengue Subregión Juanambu, 2011 - 2012

Codigo	#	Región	Municipios	Población Total		No. De Casos		Diferencia No de casos Años 2011-2012	Tasa * 100.000 hb	
				2011	2012	2011	2012		2011	2012
52051	5	JUA	Arboleda	7,513	7,523	0	0	0	0.0	0.0
52110	8	JUA	Buesaco	23,887	24,179	0	0	0	0.0	0.0
52694	9	JUA	Cartago	7,348	7,392	0	0	0	0.0	0.0
52399	35	JUA	La Unión	26,819	26,639	1	0	-1	3.7	0.0
52687	54	JUA	San Lorenzo	19,261	19,409	0	0	0	0.0	0.0
TOTAL REGIONAL JUANAMBU				84,828	85,142	1	0	-1	1.2	0.0

TOTAL DEPARTAMENTO				1,660,062	1,680,795	115	44	-71	6.9	2.6
--------------------	--	--	--	-----------	-----------	-----	----	-----	-----	-----





Diagnóstico

# Diagnóstico Epidemiológico Comparativo No. de casos y tasa Meningitis haemophilus influenzae Subregión Juanambu, 2011 - 2012

Codigo	#	Región	Municipios	Población Total		No. De Casos		Diferencia No de casos Años 2011-2012	Tasa * 100.000 hb	
				2011	2012	2011	2012		2011	2012
52051	5	JUA	Arboleda	7,513	7,523	0	0	0	0.0	0.0
52110	8	JUA	Buesaco	23,887	24,179	0	0	0	0.0	0.0
52694	9	JUA	Cartago	7,348	7,392	0	0	0	0.0	0.0
52399	35	JUA	La Unión	26,819	26,639	0	0	0	0.0	0.0
52687	54	JUA	San Lorenzo	19,261	19,409	0	0	0	0.0	0.0
TOTAL REGIONAL JUANAMBU				84,828	85,142	0	0	0	0.0	0.0

TOTAL DEPARTAMENTO				1,660,062	1,680,795	2	1	-1	0.1	0.1
--------------------	--	--	--	-----------	-----------	---	---	----	-----	-----







Diagnóstico

# Diagnóstico Epidemiológico Comparativo No. de casos y tasa Meningitis meningococo Subregión Juanambu 2011 - 2012

Codigo	#	Región	Municipios	Población Total		No. De Casos		Diferencia No de casos Años 2011-2012	Tasa * 100.000 hb	
				2011	2012	2011	2012		2011	2012
52051	5	JUA	Arboleda	7,513	7,523	0	0	0	0.0	0.0
52110	8	JUA	Buesaco	23,887	24,179	0	0	0	0.0	0.0
52694	9	JUA	Cartago	7,348	7,392	0	0	0	0.0	0.0
52399	35	JUA	La Unión	26,819	26,639	0	0	0	0.0	0.0
52687	54	JUA	San Lorenzo	19,261	19,409	0	0	0	0.0	0.0
TOTAL REGIONAL JUANAMBU				84,828	85,142	0	0	0	0.0	0.0

TOTAL DEPARTAMENTO				1,660,062	1,680,795	0	1	1	0.0	0.1
--------------------	--	--	--	-----------	-----------	---	---	---	-----	-----





Diagnóstico

# Diagnóstico Epidemiológico Comparativo No. de casos y tasa Meningitis neumococo Subregión Juanambu, 2011 - 2012

Codigo	#	Región	Municipios	Población Total		No. De Casos		Diferencia No de casos Años 2011-2012	Tasa * 100.000 hb	
				2011	2012	2011	2012		2011	2012
52051	5	JUA	Arboleda	7,513	7,523	0	0	0	0.0	0.0
52110	8	JUA	Buesaco	23,887	24,179	0	0	0	0.0	0.0
52694	9	JUA	Cartago	7,348	7,392	0	0	0	0.0	0.0
52399	35	JUA	La Unión	26,819	26,639	0	1	1	0.0	3.8
52687	54	JUA	San Lorenzo	19,261	19,409	1	1	0	5.2	5.2
TOTAL REGIONAL JUANAMBU				84,828	85,142	1	2	1	1.2	2.3

TOTAL DEPARTAMENTO				1,660,062	1,680,795	4	4	0	0.2	0.2
--------------------	--	--	--	-----------	-----------	---	---	---	-----	-----





Diagnóstico

# Diagnóstico Epidemiológico Comparativo No. de casos y tasa Meningitis tuberculosa Subregión Juanambu, 2011 - 2012

Codigo	#	Región	Municipios	Población Total		No. De Casos		Diferencia No de casos Años 2011-2012	Tasa * 100.000 hb	
				2011	2012	2011	2012		2011	2012
52051	5	JUA	Arboleda	7,513	7,523	0	0	0	0.0	0.0
52110	8	JUA	Buesaco	23,887	24,179	0	1	1	0.0	4.1
52694	9	JUA	Cartago	7,348	7,392	0	0	0	0.0	0.0
52399	35	JUA	La Unión	26,819	26,639	0	0	0	0.0	0.0
52687	54	JUA	San Lorenzo	19,261	19,409	0	0	0	0.0	0.0
TOTAL REGIONAL JUANAMBU				84,828	85,142	0	1	1	0.0	1.2

TOTAL DEPARTAMENTO				1,660,062	1,680,795	11	11	0	0.7	0.7
--------------------	--	--	--	-----------	-----------	----	----	---	-----	-----





Diagnóstico

# Diagnóstico Epidemiológico Comparativo No. de casos y tasa Parálisis flácida aguda Subregión Juanambu, 2011 - 2012

Codigo	#	Región	Municipios	Población < 15 años		No. De Casos		Diferencia No de casos Años 2011-2012	Tasa * 100.000 < 15 años	
				2011	2012	2011	2012		2011	2012
52051	5	JUA	Arboleda	1,927	1,883	0	0	0	0.0	0.0
52110	8	JUA	Buesaco	6,795	6,746	0	0	0	0.0	0.0
52694	9	JUA	Cartago	2,285	2,269	0	0	0	0.0	0.0
52399	35	JUA	La Unión	7,158	6,965	0	0	0	0.0	0.0
52687	54	JUA	San Lorenzo	5,602	5,526	0	0	0	0.0	0.0
TOTAL REGIONAL JUANAMBU				23,767	23,389	0	0	0	0.0	0.0

TOTAL DEPARTAMENTO				499,692	497,968	3	8	5	0.6	1.6
--------------------	--	--	--	---------	---------	---	---	---	-----	-----





Diagnóstico

# Diagnóstico Epidemiológico Comparativo No. de casos y tasa Parotiditis Subregión Juanambu, 2011 - 2012

Codigo	#	Región	Municipios	Población Total		No. De Casos		Diferencia No de casos Años 2011-2012	Tasa * 100.000 hb	
				2011	2012	2011	2012		2011	2012
52051	5	JUA	Arboleda	7,513	7,523	0	0	0	0.0	0.0
52110	8	JUA	Buesaco	23,887	24,179	0	1	1	0.0	4.1
52694	9	JUA	Cartago	7,348	7,392	0	0	0	0.0	0.0
52399	35	JUA	La Unión	26,819	26,639	1	1	0	3.7	3.8
52687	54	JUA	San Lorenzo	19,261	19,409	0	0	0	0.0	0.0
TOTAL REGIONAL JUANAMBU				84,828	85,142	1	2	1	1.2	2.3

TOTAL DEPARTAMENTO				1,660,062	1,680,795	75	155	80	4.5	9.2
--------------------	--	--	--	-----------	-----------	----	-----	----	-----	-----





Diagnóstico

# Diagnóstico Epidemiológico Comparativo No. de casos y tasa Tétanos accidental Subregión Juanambu, 2011 - 2012

Codigo	#	Región	Municipios	Población Total		No. De Casos		Diferencia No de casos Años 2011-2012	Tasa * 100.000 hb	
				2011	2012	2011	2012		2011	2012
52051	5	JUA	Arboleda	7,513	7,523	0	0	0	0.0	0.0
52110	8	JUA	Buesaco	23,887	24,179	0	0	0	0.0	0.0
52694	9	JUA	Cartago	7,348	7,392	0	0	0	0.0	0.0
52399	35	JUA	La Unión	26,819	26,639	0	0	0	0.0	0.0
52687	54	JUA	San Lorenzo	19,261	19,409	0	0	0	0.0	0.0
TOTAL REGIONAL JUANAMBU				84,828	85,142	0	0	0	0.0	0.0

TOTAL DEPARTAMENTO				1,660,062	1,680,795	0	2	2	0.0	0.1
--------------------	--	--	--	-----------	-----------	---	---	---	-----	-----





Diagnóstico

# Diagnóstico Epidemiológico Comparativo No. de casos y tasa Tétanos neonatal Subregión Juanambu, 2011 - 2012

Codigo	#	Región	Municipios	Población nv		No. De Casos		Diferencia No de casos Años 2011-2012	Tasa * 1.000 nv	
				2011	2012	2011	2012		2011	2012
52051	5	JUA	Arboleda	114	118	0	0	0	0.0	0.0
52110	8	JUA	Buesaco	310	299	0	0	0	0.0	0.0
52694	9	JUA	Cartago	93	93	0	0	0	0.0	0.0
52399	35	JUA	La Unión	387	374	0	0	0	0.0	0.0
52687	54	JUA	San Lorenzo	176	162	0	0	0	0.0	0.0
TOTAL REGIONAL JUANAMBU				1,079	1,047	0	0	0	0.0	0.0

TOTAL DEPARTAMENTO				19,554	19,268	0	1	1	0.0	0.1
--------------------	--	--	--	--------	--------	---	---	---	-----	-----





Diagnóstico

# Diagnóstico Epidemiológico Comparativo No. de casos y tasa Tosferina Subregión Juanambu, 2011 - 2012

Codigo	#	Región	Municipios	Población Total		No. De Casos		Diferencia No de casos Años 2011-2012	Tasa * 100.000 hb	
				2011	2012	2011	2012		2011	2012
52051	5	JUA	Arboleda	7,513	7,523	0	0	0	0.0	0.0
52110	8	JUA	Buesaco	23,887	24,179	0	0	0	0.0	0.0
52694	9	JUA	Cartago	7,348	7,392	0	0	0	0.0	0.0
52399	35	JUA	La Unión	26,819	26,639	0	1	1	0.0	3.8
52687	54	JUA	San Lorenzo	19,261	19,409	0	1	1	0.0	5.2
TOTAL REGIONAL JUANAMBU				84,828	85,142	0	2	2	0.0	2.3

TOTAL DEPARTAMENTO				1,660,062	1,680,795	43	52	9	2.6	3.1
--------------------	--	--	--	-----------	-----------	----	----	---	-----	-----







# Diagnóstico Epidemiológico Comparativo No. de casos y tasa Hepatitis A Subregión Juanambu, 2011 - 2012

Codigo	#	Región	Municipios	Población Total		No. De Casos		Diferencia No de casos Años 2011-2012	Tasa * 100.000 hb	
				2011	2012	2011	2012		2011	2012
52051	5	JUA	Arboleda	7,513	7,523	0	0	0	0.0	0.0
52110	8	JUA	Buesaco	23,887	24,179	20	1	-19	83.7	4.1
52694	9	JUA	Cartago	7,348	7,392	0	0	0	0.0	0.0
52399	35	JUA	La Unión	26,819	26,639	0	1	1	0.0	3.8
52687	54	JUA	San Lorenzo	19,261	19,409	0	0	0	0.0	0.0
TOTAL REGIONAL JUANAMBU				84,828	85,142	20	2	-18	23.6	2.3

TOTAL DEPARTAMENTO				1,660,062	1,680,795	150	239	89	9.0	14.2
--------------------	--	--	--	-----------	-----------	-----	-----	----	-----	------





Diagnóstico

# Diagnóstico Epidemiológico Comparativo No. de casos y tasa Hepatitis B Subregión Juanambu, 2011 - 2012

Codigo	#	Región	Municipios	Población Total		No. De Casos		Diferencia No de casos Años 2011-2012	Tasa * 100.000 hb	
				2011	2012	2011	2012		2011	2012
52051	5	JUA	Arboleda	7,513	7,523	0	0	0	0.0	0.0
52110	8	JUA	Buesaco	23,887	24,179	0	0	0	0.0	0.0
52694	9	JUA	Cartago	7,348	7,392	0	0	0	0.0	0.0
52399	35	JUA	La Unión	26,819	26,639	0	0	0	0.0	0.0
52687	54	JUA	San Lorenzo	19,261	19,409	2	0	-2	10.4	0.0
TOTAL REGIONAL JUANAMBU				84,828	85,142	2	0	-2	2.4	0.0

TOTAL DEPARTAMENTO				1,660,062	1,680,795	62	41	-21	3.7	2.4
--------------------	--	--	--	-----------	-----------	----	----	-----	-----	-----





Diagnóstico

# Diagnóstico Epidemiológico Comparativo No. de casos y tasa Anomalías congénitas Subregión Juanambu, 2011 - 2012

Codigo	#	Región	Municipios	Población nv		No. De Casos		Diferencia No de casos Años 2011-2012	Tasa * 100.000 nv	
				2011	2012	2011	2012		2011	2012
52051	5	JUA	Arboleda	114	118	0	3	3	0.0	2,535.4
52110	8	JUA	Buesaco	310	299	2	5	3	645.9	1,672.2
52694	9	JUA	Cartago	93	93	0	0	0	0.0	0.0
52399	35	JUA	La Unión	387	374	2	5	3	517.3	1,336.7
52687	54	JUA	San Lorenzo	176	162	1	3	2	567.9	1,847.1
TOTAL REGIONAL JUANAMBU				1,079	1,047	5	16	11	463.2	1,528.3

TOTAL DEPARTAMENTO				19,554	19,268	134	175	41	685.3	908.2
--------------------	--	--	--	--------	--------	-----	-----	----	-------	-------





Diagnóstico

# Diagnóstico Epidemiológico Comparativo No. de casos y tasa Accidente ofídico Subregión Juanambu, 2011 - 2012

Codigo	#	Región	Municipios	Población Total		No. De Casos		Diferencia No de casos Años 2011-2012	Tasa * 100.000 hb	
				2011	2012	2011	2012		2011	2012
52051	5	JUA	Arboleda	7,513	7,523	0	0	0	0.0	0.0
52110	8	JUA	Buesaco	23,887	24,179	0	0	0	0.0	0.0
52694	9	JUA	Cartago	7,348	7,392	0	0	0	0.0	0.0
52399	35	JUA	La Unión	26,819	26,639	6	5	-1	22.4	18.8
52687	54	JUA	San Lorenzo	19,261	19,409	0	2	2	0.0	10.3
TOTAL REGIONAL JUANAMBU				84,828	85,142	6	7	1	7.1	8.2

TOTAL DEPARTAMENTO				1,660,062	1,680,795	123	120	-3	7.4	7.1
--------------------	--	--	--	-----------	-----------	-----	-----	----	-----	-----





Diagnóstico

# Diagnóstico Epidemiológico Comparativo No. de casos y tasa Accidente rábico Subregión Juanambu, 2011 - 2012

Codigo	#	Región	Municipios	Población Total		No. De Casos		Diferencia No de casos Años 2011-2012	Tasa * 100.000 hb	
				2011	2012	2011	2012		2011	2012
52051	5	JUA	Arboleda	7,513	7,523	23	30	7	306.1	398.8
52110	8	JUA	Buesaco	23,887	24,179	44	47	3	184.2	194.4
52694	9	JUA	Cartago	7,348	7,392	7	8	1	95.3	108.2
52399	35	JUA	La Unión	26,819	26,639	34	128	94	126.8	480.5
52687	54	JUA	San Lorenzo	19,261	19,409	6	10	4	31.2	51.5
TOTAL REGIONAL JUANAMBU				84,828	85,142	114	223	109	134.4	261.9

TOTAL DEPARTAMENTO				1,660,062	1,680,795	830	1,920	1,090	50.0	114.2
--------------------	--	--	--	-----------	-----------	-----	-------	-------	------	-------





Diagnóstico

# Diagnóstico Epidemiológico Comparativo No. de casos y tasa ESAVI Subregión Juanambu, 2011 - 2012

Codigo	#	Región	Municipios	Población Total		No. De Casos		Diferencia No de casos Años 2011-2012	Tasa * 100.000 hb	
				2011	2012	2011	2012		2011	2012
52051	5	JUA	Arboleda	7,513	7,523	0	0	0	0.0	0.0
52110	8	JUA	Buesaco	23,887	24,179	0	3	3	0.0	12.4
52694	9	JUA	Cartago	7,348	7,392	0	0	0	0.0	0.0
52399	35	JUA	La Unión	26,819	26,639	0	0	0	0.0	0.0
52687	54	JUA	San Lorenzo	19,261	19,409	0	0	0	0.0	0.0
TOTAL REGIONAL JUANAMBU				84,828	85,142	0	3	3	0.0	3.5

TOTAL DEPARTAMENTO				1,660,062	1,680,795	15	22	7	0.9	1.3
--------------------	--	--	--	-----------	-----------	----	----	---	-----	-----





Diagnóstico

# Diagnóstico Epidemiológico Comparativo No. de casos y tasa ESI-IRAG Subregión Juanambu, 2011 - 2012

Codigo	#	Región	Municipios	Población Total		No. De Casos		Diferencia No de casos Años 2011-2012	Tasa * 100.000 hb	
				2011	2012	2011	2012		2011	2012
52051	5	JUA	Arboleda	7,513	7,523	0	0	0	0.0	0.0
52110	8	JUA	Buesaco	23,887	24,179	0	0	0	0.0	0.0
52694	9	JUA	Cartago	7,348	7,392	0	0	0	0.0	0.0
52399	35	JUA	La Unión	26,819	26,639	0	0	0	0.0	0.0
52687	54	JUA	San Lorenzo	19,261	19,409	0	0	0	0.0	0.0
TOTAL REGIONAL JUANAMBU				84,828	85,142	0	0	0	0.0	0.0

TOTAL DEPARTAMENTO				1,660,062	1,680,795	0	7	7	0.0	0.4
--------------------	--	--	--	-----------	-----------	---	---	---	-----	-----





Diagnóstico

# Diagnóstico Epidemiológico Comparativo No. de casos y tasa ETA-Brotos Subregión Juanambu, 2011 - 2012

Codigo	#	Región	Municipios	Población Total		No. De Casos		Diferencia No de casos Años 2011-2012	Tasa * 100.000 hb	
				2011	2012	2011	2012		2011	2012
52051	5	JUA	Arboleda	7,513	7,523	0	0	0	0.0	0.0
52110	8	JUA	Buesaco	23,887	24,179	0	0	0	0.0	0.0
52694	9	JUA	Cartago	7,348	7,392	0	0	0	0.0	0.0
52399	35	JUA	La Unión	26,819	26,639	1	1	0	3.7	3.8
52687	54	JUA	San Lorenzo	19,261	19,409	0	0	0	0.0	0.0
TOTAL REGIONAL JUANAMBU				84,828	85,142	1	1	0	1.2	1.2

TOTAL DEPARTAMENTO				1,660,062	1,680,795	25	33	8	1.5	2.0
--------------------	--	--	--	-----------	-----------	----	----	---	-----	-----







Diagnóstico

# Diagnóstico Epidemiológico Comparativo No. de casos y tasa ETA-Individual Subregión Juanambu, 2011 - 2012

Codigo	#	Región	Municipios	Población Total		No. De Casos		Diferencia No de casos Años 2011-2012	Tasa * 100.000 hb	
				2011	2012	2011	2012		2011	2012
52051	5	JUA	Arboleda	7,513	7,523	0	0	0	0.0	0.0
52110	8	JUA	Buesaco	23,887	24,179	1	0	-1	4.2	0.0
52694	9	JUA	Cartago	7,348	7,392	0	0	0	0.0	0.0
52399	35	JUA	La Unión	26,819	26,639	8	8	0	29.8	30.0
52687	54	JUA	San Lorenzo	19,261	19,409	2	0	-2	10.4	0.0
TOTAL REGIONAL JUANAMBU				84,828	85,142	11	8	-3	13.0	9.4

TOTAL DEPARTAMENTO				1,660,062	1,680,795	184	141	-43	11.1	8.4
--------------------	--	--	--	-----------	-----------	-----	-----	-----	------	-----





Diagnóstico

# Diagnóstico Epidemiológico Comparativo No. de casos y tasa Hipotiroidismo congénito Subregión Juanambu, 2011 - 2012

Codigo	#	Región	Municipios	Población < 1 año		No. De Casos		Diferencia No de casos Años 2011-2012	Tasa * 100.000 < 1 año	
				2011	2012	2011	2012		2011	2012
52051	5	JUA	Arboleda	123	123	0	0	0	0.0	0.0
52110	8	JUA	Buesaco	449	449	1	0	-1	222.7	0.0
52694	9	JUA	Cartago	153	150	0	0	0	0.0	0.0
52399	35	JUA	La Unión	457	447	0	0	0	0.0	0.0
52687	54	JUA	San Lorenzo	394	391	1	0	-1	253.8	0.0
TOTAL REGIONAL JUANAMBU				1,576	1,560	2	0	-2	126.9	0.0

TOTAL DEPARTAMENTO				32,655	32,681	9	12	3	27.6	36.7
--------------------	--	--	--	--------	--------	---	----	---	------	------





# Diagnóstico Epidemiológico Comparativo No. de casos y tasa Intoxicación con fármacos Subregión Juanambu, 2011 - 2012

Codigo	#	Región	Municipios	Población Total		No. De Casos		Diferencia No de casos Años 2011-2012	Tasa * 100.000 hb	
				2011	2012	2011	2012		2011	2012
52051	5	JUA	Arboleda	7,513	7,523	0	2	2	0.0	26.6
52110	8	JUA	Buesaco	23,887	24,179	3	3	0	12.6	12.4
52694	9	JUA	Cartago	7,348	7,392	4	2	-2	54.4	27.1
52399	35	JUA	La Unión	26,819	26,639	18	15	-3	67.1	56.3
52687	54	JUA	San Lorenzo	19,261	19,409	2	3	1	10.4	15.5
TOTAL REGIONAL JUANAMBU				84,828	85,142	27	25	-2	31.8	29.4

TOTAL DEPARTAMENTO				1,660,062	1,680,795	310	330	20	18.7	19.6
--------------------	--	--	--	-----------	-----------	-----	-----	----	------	------





Diagnóstico

# Diagnóstico Epidemiológico Comparativo No. de casos y tasa Intoxicación con gases Subregión Juanambu, 2011 - 2012

Codigo	#	Región	Municipios	Población Total		No. De Casos		Diferencia No de casos Años 2011-2012	Tasa * 100.000 hb	
				2011	2012	2011	2012		2011	2012
52051	5	JUA	Arboleda	7,513	7,523	0	0	0	0.0	0.0
52110	8	JUA	Buesaco	23,887	24,179	0	3	3	0.0	12.4
52694	9	JUA	Cartago	7,348	7,392	0	0	0	0.0	0.0
52399	35	JUA	La Unión	26,819	26,639	0	0	0	0.0	0.0
52687	54	JUA	San Lorenzo	19,261	19,409	0	0	0	0.0	0.0
TOTAL REGIONAL JUANAMBU				84,828	85,142	0	3	3	0.0	3.5

TOTAL DEPARTAMENTO				1,660,062	1,680,795	15	28	13	0.9	1.7
--------------------	--	--	--	-----------	-----------	----	----	----	-----	-----





Diagnóstico

# Diagnóstico Epidemiológico Comparativo No. de casos y tasa Intoxicación con metanol Subregión Juanambu, 2011 - 2012

Codigo	#	Región	Municipios	Población Total		No. De Casos		Diferencia No de casos Años 2011-2012	Tasa * 100.000 hb	
				2011	2012	2011	2012		2011	2012
52051	5	JUA	Arboleda	7,513	7,523	1	0	-1	13.3	0.0
52110	8	JUA	Buesaco	23,887	24,179	0	0	0	0.0	0.0
52694	9	JUA	Cartago	7,348	7,392	0	0	0	0.0	0.0
52399	35	JUA	La Unión	26,819	26,639	1	1	0	3.7	3.8
52687	54	JUA	San Lorenzo	19,261	19,409	0	0	0	0.0	0.0
TOTAL REGIONAL JUANAMBU				84,828	85,142	2	1	-1	2.4	1.2

TOTAL DEPARTAMENTO				1,660,062	1,680,795	26	25	-1	1.6	1.5
--------------------	--	--	--	-----------	-----------	----	----	----	-----	-----





# Diagnóstico Epidemiológico

## Comparativo No. de casos y tasa

### Intoxicación otras sustancias químicas

#### Subregión Juanambu, 2011 - 2012

Codigo	#	Región	Municipios	Población Total		No. De Casos		Diferencia No de casos Años 2011-2012	Tasa * 100.000 hb	
				2011	2012	2011	2012		2011	2012
52051	5	JUA	Arboleda	7,513	7,523	3	11	8	39.9	146.2
52110	8	JUA	Buesaco	23,887	24,179	1	2	1	4.2	8.3
52694	9	JUA	Cartago	7,348	7,392	1	0	-1	13.6	0.0
52399	35	JUA	La Unión	26,819	26,639	6	2	-4	22.4	7.5
52687	54	JUA	San Lorenzo	19,261	19,409	0	0	0	0.0	0.0
TOTAL REGIONAL JUANAMBU				84,828	85,142	11	15	4	13.0	17.6

TOTAL DEPARTAMENTO	1,660,062	1,680,795	273	86	-187	16.4	5.1
--------------------	-----------	-----------	-----	----	------	------	-----





Diagnóstico

# Diagnóstico Epidemiológico Comparativo No. de casos y tasa Intoxicación con plaguicidas Subregión Juanambu, 2011 - 2012

Codigo	#	Región	Municipios	Población Total		No. De Casos		Diferencia No de casos Años 2011-2012	Tasa * 100.000 hb	
				2011	2012	2011	2012		2011	2012
52051	5	JUA	Arboleda	7,513	7,523	5	5	0	66.6	66.5
52110	8	JUA	Buesaco	23,887	24,179	13	16	3	54.4	66.2
52694	9	JUA	Cartago	7,348	7,392	8	5	-3	108.9	67.6
52399	35	JUA	La Unión	26,819	26,639	29	15	-14	108.1	56.3
52687	54	JUA	San Lorenzo	19,261	19,409	4	9	5	20.8	46.4
TOTAL REGIONAL JUANAMBU				84,828	85,142	59	50	-9	69.6	58.7

TOTAL DEPARTAMENTO				1,660,062	1,680,795	495	435	-60	29.8	25.9
--------------------	--	--	--	-----------	-----------	-----	-----	-----	------	------





Diagnóstico

# Diagnóstico Epidemiológico Comparativo No. de casos y tasa Intoxicación con solventes Subregión Juanambu, 2011 - 2012

Codigo	#	Región	Municipios	Población Total		No. De Casos		Diferencia No de casos Años 2011-2012	Tasa * 100.000 hb	
				2011	2012	2011	2012		2011	2012
52051	5	JUA	Arboleda	7,513	7,523	0	0	0	0.0	0.0
52110	8	JUA	Buesaco	23,887	24,179	0	0	0	0.0	0.0
52694	9	JUA	Cartago	7,348	7,392	0	0	0	0.0	0.0
52399	35	JUA	La Unión	26,819	26,639	1	2	1	3.7	7.5
52687	54	JUA	San Lorenzo	19,261	19,409	0	1	1	0.0	5.2
TOTAL REGIONAL JUANAMBU				84,828	85,142	1	3	2	1.2	3.5

TOTAL DEPARTAMENTO				1,660,062	1,680,795	19	33	14	1.1	2.0
--------------------	--	--	--	-----------	-----------	----	----	----	-----	-----







Diagnóstico

# Diagnóstico Epidemiológico

## Comparativo No. de casos y tasa

### Intoxicación con sustancias psicoactivas

#### Subregión Juanambu, 2011 - 2012

Codigo	#	Región	Municipios	Población Total		No. De Casos		Diferencia No de casos Años 2011-2012	Tasa * 100.000 hb	
				2011	2012	2011	2012		2011	2012
52051	5	JUA	Arboleda	7,513	7,523	0	12	12	0.0	159.5
52110	8	JUA	Buesaco	23,887	24,179	0	2	2	0.0	8.3
52694	9	JUA	Cartago	7,348	7,392	0	0	0	0.0	0.0
52399	35	JUA	La Unión	26,819	26,639	1	2	1	3.7	7.5
52687	54	JUA	San Lorenzo	19,261	19,409	0	0	0	0.0	0.0
TOTAL REGIONAL JUANAMBU				84,828	85,142	1	16	15	1.2	18.8

TOTAL DEPARTAMENTO				1,660,062	1,680,795	34	86	52	2.0	5.1
--------------------	--	--	--	-----------	-----------	----	----	----	-----	-----





# Diagnóstico Epidemiológico

## Comparativo No. de casos y tasa

### Leucemia Linfoide Aguda

#### Subregión Juanambu, 2011 - 2012

Codigo	#	Región	Municipios	Población < 15 años		No. De Casos		Diferencia No de casos Años 2011-2012	Tasa * 100.000 < 15 años	
				2011	2012	2011	2012		2011	2012
52051	5	JUA	Arboleda	1,927	1,883	0	0	0	0.0	0.0
52110	8	JUA	Buesaco	6,795	6,746	0	0	0	0.0	0.0
52694	9	JUA	Cartago	2,285	2,269	0	0	0	0.0	0.0
52399	35	JUA	La Unión	7,158	6,965	0	1	1	0.0	14.4
52687	54	JUA	San Lorenzo	5,602	5,526	0	0	0	0.0	0.0
TOTAL REGIONAL JUANAMBU				23,767	23,389	0	1	1	0.0	4.3

TOTAL DEPARTAMENTO				499,692	497,968	4	13	9	0.8	2.6
--------------------	--	--	--	---------	---------	---	----	---	-----	-----





Diagnóstico

# Diagnóstico Epidemiológico Comparativo No. de casos y tasa Leucemia Mieloide Aguda Subregión Juanambu, 2011 - 2012

Codigo	#	Región	Municipios	Población < 15 años		No. De Casos		Diferencia No de casos Años 2011-2012	Tasa * 100.000 < 15 años	
				2011	2012	2011	2012		2011	2012
52051	5	JUA	Arboleda	1,927	1,883	0	0	0	0.0	0.0
52110	8	JUA	Buesaco	6,795	6,746	0	0	0	0.0	0.0
52694	9	JUA	Cartago	2,285	2,269	0	0	0	0.0	0.0
52399	35	JUA	La Unión	7,158	6,965	0	0	0	0.0	0.0
52687	54	JUA	San Lorenzo	5,602	5,526	0	0	0	0.0	0.0
TOTAL REGIONAL JUANAMBU				23,767	23,389	0	0	0	0.0	0.0

TOTAL DEPARTAMENTO				499,692	497,968	1	1	0	0.2	0.2
--------------------	--	--	--	---------	---------	---	---	---	-----	-----





Diagnóstico

# Diagnóstico Epidemiológico Comparativo No. de casos y tasa Enfermedad Diarreica Aguda Subregión Juanambu, 2011 - 2012

Codigo	#	Región	Municipios	Población Total		No. De Casos		Diferencia No de casos Años 2011-2012	Tasa * 1.000 hb	
				2011	2012	2011	2012		2011	2012
52051	5	JUA	Arboleda	7,513	7,523	447	553	106	59.5	73.5
52110	8	JUA	Buesaco	23,887	24,179	585	439	-146	24.5	18.2
52694	9	JUA	Cartago	7,348	7,392	199	144	-55	27.1	19.5
52399	35	JUA	La Unión	26,819	26,639	1,915	1,271	-644	71.4	47.7
52687	54	JUA	San Lorenzo	19,261	19,409	467	617	150	24.2	31.8
TOTAL REGIONAL JUANAMBU				84,828	85,142	3,613	3,024	-589	42.6	35.5

TOTAL DEPARTAMENTO				1,660,062	1,680,795	91,276	89,798	-1,478	55.0	53.4
--------------------	--	--	--	-----------	-----------	--------	--------	--------	------	------





# Diagnóstico Epidemiológico

## Comparativo No. de casos y tasa

### Enfermedad Diarreica Aguda en menores de 5 años

#### Subregión Juanambu, 2011 - 2012

Codigo	#	Región	Municipios	Población < 5 años		No. De Casos		Diferencia No de casos Años 2011-2012	Tasa * 1.000 < 5 Años	
				2011	2012	2011	2012		2011	2012
52051	5	JUA	Arboleda	605	591	232	239	7	383.5	404.4
52110	8	JUA	Buesaco	2,210	2,210	226	133	-93	102.3	60.2
52694	9	JUA	Cartago	769	760	39	42	3	50.7	55.3
52399	35	JUA	La Unión	2,259	2,207	691	720	29	305.9	326.2
52687	54	JUA	San Lorenzo	1,863	1,855	226	284	58	121.3	153.1
TOTAL REGIONAL JUANAMBU				7,706	7,623	1,414	1,418	4	183.5	186.0

TOTAL DEPARTAMENTO	163,808	163,527	33,027	31,547	-1,480	201.6	192.9
--------------------	---------	---------	--------	--------	--------	-------	-------





Diagnóstico

# Diagnóstico Epidemiológico Comparativo No. de casos y tasa Infección Respiratoria Aguda Subregión Juanambu, 2011 - 2012

Codigo	#	Región	Municipios	Población Total		No. De Casos		Diferencia No de casos Años 2011-2012	Tasa * 1.000 hb	
				2011	2012	2011	2012		2011	2012
52051	5	JUA	Arboleda	7,513	7,523	815	1,694	879	108.5	225.2
52110	8	JUA	Buesaco	23,887	24,179	984	1,458	474	41.2	60.3
52694	9	JUA	Cartago	7,348	7,392	284	311	27	38.6	42.1
52399	35	JUA	La Unión	26,819	26,639	2,838	4,437	1,599	105.8	166.6
52687	54	JUA	San Lorenzo	19,261	19,409	1,307	1,785	478	67.9	92.0
TOTAL REGIONAL JUANAMBU				84,828	85,142	6,228	9,685	3,457	73.4	113.8

TOTAL DEPARTAMENTO				1,660,062	1,680,795	137,160	164,077	26,917	82.6	97.6
--------------------	--	--	--	-----------	-----------	---------	---------	--------	------	------





Diagnóstico

# Diagnóstico Epidemiológico Comparativo No. de casos y tasa Infección Respiratoria Aguda en menores de 5 años Subregión Juanambu, 2011 - 2012

Codigo	#	Región	Municipios	Población < 5 años		No. De Casos		Diferencia No de casos Años 2011-2012	Tasa * 1.000 < 5 años	
				2011	2012	2011	2012		2011	2012
52051	5	JUA	Arboleda	605	591	0	523	523	0.0	884.9
52110	8	JUA	Buesaco	2,210	2,210	0	505	505	0.0	228.5
52694	9	JUA	Cartago	769	760	0	145	145	0.0	190.8
52399	35	JUA	La Unión	2,259	2,207	0	1,984	1,984	0.0	899.0
52687	54	JUA	San Lorenzo	1,863	1,855	0	568	568	0.0	306.2
TOTAL REGIONAL JUANAMBU				7,706	7,623	0	3,725	3,725	0.0	488.7

TOTAL DEPARTAMENTO				163,808	163,527	0	54,959	54,959	0.0	336.1
--------------------	--	--	--	---------	---------	---	--------	--------	-----	-------

Nota: Para el año 2011 la captación de los datos de IRA en menor de 5 años, se la hizo a través de diferentes códigos y con diferentes grupos etareos



# Juanambu

## 5. Programas de salud pública



Claude Monet 1840 - 1926







# Diagnóstico Epidemiológico

## Censo sanitario 2012 y localidades piloto donde se implemento la estrategia de entornos saludables, Subregión Juanambu

Codigo	#	Región	Municipios	Número de Establecimientos Sector Urbano	Número de Establecimientos Sector Rural	Total Establecimientos	Localidades Piloto donde se implemento Estrategia de Entornos Saludables
52051	5	JUA	Arboleda	129	155	284	La Aguada
52110	8	JUA	Buesaco	171	130	301	La Sacha
52694	9	JUA	Cartago	44	117	161	La Chorrera
52399	35	JUA	La Unión	571	116	687	Quiroz alto
52687	54	JUA	San Lorenzo	95	242	337	SantaCruz
TOTAL REGIONAL JUANAMBU				1,010	760	1,770	0

TOTAL DEPARTAMENTO				27,197	10,024	37,221	0
--------------------	--	--	--	--------	--------	--------	---





# Diagnóstico Epidemiológico

## Cobertura y Calidad del agua, año 2012

### Subregión Juanambu

Codigo	#	Región	Municipios	POBLACIÓN URBANA DANE 2012	% COBERTURA SISTEMA ACUEDUCTO URBANO	POBLACIÓN URBANA CON SISTEMA ACUEDUCTO	POBLACIÓN URBANA SIN SISTEMA DE ACUEDUCTO	POBLACIÓN URBANA CON AGUA POTABLE	POBLACIÓN URBANA SIN AGUA POTABLE	POBLACIÓN RURAL DANE 2012	% COBERTURA SISTEMA ACUEDUCTO O RURAL	POBLACIÓN RURAL CON SISTEMA DE ACUEDUCTO	POBLACIÓN RURAL SIN SISTEMA DE ACUEDUCTO	POBLACIÓN RURAL CON AGUA POTABLE	POBLACIÓN RURAL SIN AGUA POTABLE	% POBLACIÓN RURAL CON AGUA POTABLE
52051	5	JUA	Arboleda	1083	91	986	97	0	1.083	6440	80	5.152	1.288	0	6.440	0
52110	8	JUA	Buesaco	5682	100	5682	0	0	5.682	18497	58	10.728	7.769	0	18.497	0
52694	9	JUA	Cartago	651	100	651	0	0	651	6.741	70	4.719	2.022	0	6.741	0
52399	35	JUA	La Unión	10545	100	10545	0	0	10.545	16.094	80	12.875	3.219	0	16.094	0
52687	54	JUA	San Lorenzo	2596	85	2207	389	0	2.596	16.813	82	13.787	3.026	0	16.813	0
TOTAL REGIONAL JUANAMBU				20.557		20.070	487	0	20.557	64.585		47.261	17.324	0,0	64.585	

TOTAL DEPARTAMENTO				814.726		756.478	58.248	455.245	359.481	866.129		545.652	320.477	441	850.622	
--------------------	--	--	--	---------	--	---------	--------	---------	---------	---------	--	---------	---------	-----	---------	--





Diagnóstico

# Diagnóstico Epidemiológico

## Gestión sanitaria y Ambiental en IPS públicas y privadas

### – Equipos emisores de radiaciones ionizantes con licencia de funcionamiento, año 2012

### Subregión Juanambu

Codigo	#	Región	Municipios	MANEJO ADECUADO DE RESIDUOS HOSPITALARIOS EN IPS PÚBLICAS Y PRIVADAS						EQUIPOS EMISORES DE RADIACIONES IONIZANTES CON LICENCIA		
				No. IPS PÚBLICAS Y PRIVADAS	CUMPLE REQUERIMIENTOS EN GESTIÓN INTERNA EN MANEJO DE RESIDUOS	% IPS QUE CUMPLE CON LA GESTIÓN INTERNA EN MANEJO DE RESIDUOS	% COBERTURA SERVICIO DE RECOLECCIÓN DE RESIDUOS PELIGROSOS POR EMPRESAS AUTORIZADAS	ACCESO A SERVICIO DE RECOLECCIÓN EN ÁREA URBANA POR EMPRESAS AUTORIZADAS	ACCESO A SERVICIO DE RECOLECCIÓN EN ÁREA RURAL POR EMPRESAS AUTORIZADAS	No. DE EQUIPOS EMISORES DE RADIACIONES IONIZANTES	No. DE EQUIPOS CON LICENCIA DE FUNCIONAMIENTO	% EQUIPOS QUE OPERAN CON LICENCIA A FUNCIONAMIENTO
52051	5	JUA	Arboleda	3	0	0	33	1	0	0	0	0
52110	8	JUA	Buesaco	15	0	0	53	7	1	1	1	100
52694	9	JUA	Cartago	1	1	100	100	1	0	1	1	100
52399	35	JUA	La Unión	26	5	19	25	20	0	6	5	83
52687	54	JUA	San Lorenzo	3	1	33	33	1	0	0	0	0
<b>TOTAL REGIONAL JUANAMBU</b>				48	7	15	49	6	0	8	7	88

TOTAL DEPARTAMENTO	1,159	633	55	63	9	2	156	118	76
--------------------	-------	-----	----	----	---	---	-----	-----	----





# Diagnostico Epidemiológico

## Programa control de medicamentos y sustancias potencialmente toxicas, año 2012 .

### Subregión Junambu

Codigo	#	Región	Municipios	ESTABLECIMIENTOS FARMACEUTICOS			AGROQUIMICOS QUE MANEJAN PLAGUICIDAS		
				No. De ESTABLECIMIENTOS FARMACÉUTICOS	CUMPLE REQUERIMIENTOS NORMATIVOS PARA ESTABLECIMIENTOS FARMACÉUTICOS	% DE ESTABLECIMIENTOS QUE CUMPLEN CON LA NORMATIVIDAD	No, de ESTABLECIMIENTOS AGROQUIMICOS QUE MANEJAN PLAGUICIDAS	CUENTAN CON CONCEPTO SANITARIO	% DE ESTABLECIMIENTOS QUE CUENTAN CON CONCEPTO SANITARIO
52051	5	JUA	Arboleda	3	3	100	2	1	50
52110	8	JUA	Buesaco	9	9	100	3	2	67
52694	9	JUA	Cartago	3	3	100	S.D	0	0
52399	35	JUA	La Unión	20	20	100	12	7	58
52687	54	JUA	San Lorenzo	9	9	100	4	4	100
TOTAL REGIONAL JUANAMBU				44	44	100	21	14	67

TOTAL DEPARTAMENTO				859	859	100	395	278	70
--------------------	--	--	--	-----	-----	-----	-----	-----	----





Diagnóstico

# Diagnostico Epidemiológico

## Cobertura de vacunación antirrábica, Subregión Juanambu, Año 2011 - 2012

Codigo	#	Región	Municipios	POBLACION CANINA Y FELINA		ANIMALES VACUNADOS		Diferencia No de casos Años 2011-2012	COBERTURA	
				2011	2012	2011	2012		2011	2012
52051	5	JUA	Arboleda	1.557	1.780	1.448	1.671	223	93,0	93,9
52110	8	JUA	Buesaco	4.700	4.700	2.663	4.678	2.015	56,7	99,5
52694	9	JUA	Cartago	1.120	1.120	1.006	969	-37	89,8	86,5
52399	35	JUA	La Unión	5.220	5.220	4.674	3.269	-1.405	89,5	62,6
52687	54	JUA	San Lorenzo	2.530	3.111	2.428	3.009	581	96,0	96,7
TOTAL REGIONAL JUANAMBU				15.127	15.931	12.219	13.596	1.377	80,8	85,3

TOTAL DEPARTAMENTO	200.780	207.983	173.421	176.554	3.133	86,4	84,9
--------------------	---------	---------	---------	---------	-------	------	------





Diagnóstico

# Diagnostico Epidemiológico

## Coberturas de vacunación (porcentaje)

### Subregión Juanambu, Año 2011 - 2012

Codigo	#	Región	Municipios	Población < 1 año	BCG		POLIO		HEPATITIS B (PENTA 3 DOSIS)		DPT (PENTA 3 DOSIS)		NEUMOCOCO (2 DOSIS)		ROTAVIRUS (2 DOSIS)	
					1 Dosis	BCG %	3 Dosis	Polio %	3 Dosis	Hepatitis B (Penta 3 Dosis) %	3 Dosis	DPT (Penta 3 Dosis) %	2 Dosis	Neumococo %	2 Dosis	Rotavirus %
52051	5	JUA	Arboleda	119	71	60	83	70	83	70	83	70	92	77	92	58,6
52110	8	JUA	Buesaco	343	228	66	272	79	272	79	272	79	277	81	276	23,1
52694	9	JUA	Cartago	95	75	79	71	75	71	75	71	75	78	82	78	78,7
52399	35	JUA	La Unión	456	449	98	401	88	401	88	401	88	391	86	391	19,3
52687	54	JUA	San Lorenzo	289	153	53	262	91	263	91	263	91	193	67	193	31,5
TOTAL REGIONAL JUANAMBU				1.302	976	74,96	1.089	83,64	1.090	83,72	1.090	83,72	1.031	79,19	1.030	79,11

TOTAL DEPARTAMENTO	24.493	19.753	80,65	20.697	84,50	20.694	84,49	20.694	84,49	20.642	84,28	20.083	81,99
--------------------	--------	--------	-------	--------	-------	--------	-------	--------	-------	--------	-------	--------	-------





Diagnóstico

# Diagnostico Epidemiológico

## Coberturas de vacunación (porcentaje)

### Subregión Juanambu, Año 2011 - 2012

Codigo	#	Región	Municipios	INFLUENZA			TRIPLE VIRAL			FIEBRE AMARILLA		
				Población de 6 a 23 meses	2 Dosis	Influenza %	Población de 1 Año	Dosis Unica	Triple Viral %	Población de 1 Año	Dosis Unica	Fiebre Amarilla %
52051	5	JUA	Arboleda	175	57	32,66	115	79	68,70	115	79	68,70
52110	8	JUA	Buesaco	511	197	38,59	339	240	70,80	339	241	71,09
52694	9	JUA	Cartago	144	62	43,06	96	77	80,21	96	78	81,25
52399	35	JUA	La Unión	679	314	46,24	451	415	92,02	451	418	92,68
52687	54	JUA	San Lorenzo	425	220	51,83	280	275	98,21	280	275	98,21
TOTAL REGIONAL JUANAMBU				1.933	850	43,98	1.281	1.086	84,78	1.281	1.091	85,17

TOTAL DEPARTAMENTO				36.728	15.881	43,24	24.479	21.620	88,32	24.479	21.822	89,15
--------------------	--	--	--	--------	--------	-------	--------	--------	-------	--------	--------	-------





# Diagnostico Epidemiológico

## Prevalencia DNT Crónica, Aguda, Global en menores de cinco años

### Año 2008 a 2011 metodología NCHS

### Año 2012 metodología nuevos patrones OMS

### Subregión Juanambu, Año 2008 - 2012

Codigo	#	Región	Municipios	PREVALENCIA DESNUTRICIÓN CRÓNICA (%)					PREVALENCIA DESNUTRICIÓN AGUDA (%)					PREVALENCIA DESNUTRICIÓN GLOBAL (%)					OBESIDAD (%)
				2008	2009	2010	2011	2012	2008	2009	2010	2011	2012	2008	2009	2010	2011	2012	
52051	5	JUA	Arboleda	26,0	18,0	17,0	13,0	24,1	7,0	2,0	4,0	3,0	3,5	17,0	6,0	9,0	6,0	6,9	1,2
52110	8	JUA	Buesaco	0,0	15,0	13,0	14,0	29,8	0,0	3,0	3,0	3,0	1,3	0,0	9,0	8,0	6,0	6,5	5,2
52694	9	JUA	Cartago	30,0	18,0	13,0	14,0	21,8	10,0	6,0	4,0	3,0	2,1	19,0	9,0	5,0	7,0	8,5	2,1
52399	35	JUA	La Unión	21,0	29,0	35,0	12,0	13,9	11,0	12,0	13,0	4,0	1,6	17,0	20,0	31,0	9,0	4,3	1,6
52687	54	JUA	San Lorenzo	30,0	24,0	27,0	15,0	30,2	4,0	2,0	8,0	2,0	1,2	13,0	9,0	11,0	8,0	9,3	2,4
TOTAL REGIONAL JUANAMBU				18,6	21,9	23,2	13,6	22,0	5,9	5,7	7,3	3,1	1,7	11,5	12,1	15,3	7,5	6,4	2,6

TOTAL DEPARTAMENTO				13,2	16,2	17,6	15,6	23,6	5,1	5,3	6,7	6,7	2,2	9,0	9,7	13,9	11,5	5,8	2,7
--------------------	--	--	--	------	------	------	------	------	-----	-----	-----	-----	-----	-----	-----	------	------	-----	-----





# Juanambu

## 6. Aseguramiento



Claude Monet 1840 - 1926





Diagnóstico

# Diagnostico Epidemiológico Aseguramiento Régimen Contributivo Subregión Juanambu, 2011 - 2012

Codigo	#	Región	Municipios	POBLACION DANE		REGIMEN CONTRIBUTIVO		Diferencia No de Afiliados Años 2011-2012	% COBERTURA	
				2011	2012	2011	2012		2011	2012
52051	5	JUA	Arboleda	7.513	7.523	353	116	-237	4,7	1,5
52110	8	JUA	Buesaco	23.887	24.179	498	705	207	2,1	2,9
52694	9	JUA	Cartago	7.348	7.392	93	98	5	1,3	1,3
52399	35	JUA	La Unión	26.819	26.639	3.702	3.763	61	13,8	14,1
52687	54	JUA	San Lorenzo	19.261	19.409	243	297	54	1,3	1,5
TOTAL REGIONAL JUANAMBU				84.828	85.142	4.889	4.979	90	5,8	5,8

TOTAL DEPARTAMENTO				1.660.062	1.680.795	247.110	251.598	4.488	14,9	15,0
--------------------	--	--	--	-----------	-----------	---------	---------	-------	------	------





Diagnóstico

# Diagnostico Epidemiológico Aseguramiento Régimen Subsidiado Subregión Juanambu, 2011 - 2012

Codigo	#	Región	Municipios	POBLACION DANE		REGIMEN SUBSIDIADO		Diferencia No de Afiliados Años 2011-2012	% COBERTURA	
				2011	2012	2011	2012		2011	2012
52051	5	JUA	Arboleda	7.513	7.523	6.636	6.501	-135	88,3	86,4
52110	8	JUA	Buesaco	23.887	24.179	18.593	18.835	242	77,8	77,9
52694	9	JUA	Cartago	7.348	7.392	6.027	6.033	6	82,0	81,6
52399	35	JUA	La Unión	26.819	26.639	24.275	25.040	765	90,5	94,0
52687	54	JUA	San Lorenzo	19.261	19.409	16.428	15.983	-445	85,3	82,3
TOTAL REGIONAL JUANAMBU				84.828	85.142	71.959	72.392	433	84,8	85,0

TOTAL DEPARTAMENTO				1.660.062	1.680.795	1.115.408	1.141.921	26.513	67,2	67,9
--------------------	--	--	--	-----------	-----------	-----------	-----------	--------	------	------





# Diagnostico Epidemiológico

## Aseguramiento Régimen Subsidiado según grupo etáreo

### Subregión Juanambu, corte a 31 de agosto de 2013

Codigo	#	Región	Municipios	REGIMEN SUBSIDIADO X GRUPO ETAREO MSPS							TOTAL SUBSIDIADO
				Menores de 1 año	Mayores de 1 año a 5 años	Mayores de 5 año a 15 años	Mayores de 15 años a menores de 18 años	Mayores e iguales de 18 años a 44 años	Mayores de 44 años a 59 años	Mayores iguales de 60 años	
52051	5	JUA	Arboleda	79	526	1.255	280	2.629	868	938	6.575
52110	8	JUA	Buesaco	220	1.441	3.771	802	7.091	2.585	2.786	18.696
52694	9	JUA	Cartago	66	463	1.194	255	2.541	714	824	6.057
52399	35	JUA	La Unión	331	1.788	4.710	1.046	10.425	3.662	3.268	25.230
52687	54	JUA	San Lorenzo	139	1.081	3.143	724	5.906	2.259	2.363	15.615
TOTAL REGIONAL JUANAMBU				835	5.299	14.073	3.107	28.592	10.088	10.179	72.173

TOTAL DEPARTAMENTO	12.740	91.474	245.767	52.336	466.043	143.807	127.705	1.139.872
--------------------	--------	--------	---------	--------	---------	---------	---------	-----------





Diagnóstico

# Diagnostico Epidemiológico

## Aseguramiento Régimen Subsidiado por grupo poblacional

### Subregión Juanambu, corte a 31 de agosto de 2013

Codigo	#	Región	Municipios	REGIMEN SUBSIDIADO POR GRUPO POBLACIONAL - CORTE A 31 DE AGOSTO DE 2013																						
				TOTAL SUBSIDIADOS	1. Población Sisbenizada	2. Comunidades Indígenas	3. Desplazados	4. Desmovilizados	5. Discapacitados	6. Indigentes	7. Madres Comunitarias	8. Menores Abandonados	9. Menores Desvinculados del Conflicto Armado	10. Rom	11. Artista Autores Compositores	12. Migratorio	13. Negro o Mulato o Afrocolombiano o Afrodescendiente	14. Palenquero De San Basilio	15. Población Carcelaria Del INPEC	16. Población De Centros Psiquiátricos	17. Población De La Tercera Edad En Ancianos	18. Población En Centros Carcelarios	19. Población Infantil Vulnerable Bajo Protección de Institución	20. Población Rural	21. Programa De Protección De Testigos	22. Sin Información
52051	5	JUA	Arboleda	6.575	6.465	3	61	1	2	0	0	0	0	0	0	5	0	0	0	0	0	0	37	0	0	
52110	8	JUA	Buesaco	18.696	18.415	10	170	0	4	2	0	2	37	0	0	4	3	0	0	2	2	0	0	39	0	6
52694	9	JUA	Cartago	6.057	5.954	1	24	0	1	1	0	4	36	0	0	0	14	0	0	0	0	0	6	0	16	
52399	35	JUA	La Unión	25.230	24.485	40	548	3	3	18	8	15	24	0	2	0	17	0	0	0	10	5	1	19	0	32
52687	54	JUA	San Lorenzo	15.615	14.983	14	559	0	1	24	0	4	14	1	1	0	3	0	0	0	0	1	0	8	0	2
TOTAL REGIONAL JUANAMBU				72.173	70.302	68	1.362	4	11	45	8	25	112	1	3	4	42	0	0	2	12	6	1	109	0	56

TOTAL DEPARTAMENTO	1.139.872	813.106	152.128	38.351	209	444	1.046	153	962	1.220	25	11	34	79.794	14	7	50	183	15.235	48	34.562	8	2.282
--------------------	-----------	---------	---------	--------	-----	-----	-------	-----	-----	-------	----	----	----	--------	----	---	----	-----	--------	----	--------	---	-------





Diagnóstico

# Diagnostico Epidemiológico Aseguramiento Régimen Excepción Subregión Juanambu, 2011 - 2012

Codigo	#	Región	Municipios	POBLACION DANE		REGIMEN EXCEPCION		Diferencia No de Afiliados Años 2011-2012	% COBERTURA	
				2011	2012	2011	2012		2011	2012
52051	5	JUA	Arboleda	7.513	7.523	42	41	-1	0,6	0,5
52110	8	JUA	Buesaco	23.887	24.179	112	112	0	0,5	0,5
52694	9	JUA	Cartago	7.348	7.392	49	49	0	0,7	0,7
52399	35	JUA	La Unión	26.819	26.639	484	483	-1	1,8	1,8
52687	54	JUA	San Lorenzo	19.261	19.409	97	94	-3	0,5	0,5
TOTAL REGIONAL JUANAMBU				84.828	85.142	784	779	-5	0,9	0,9

TOTAL DEPARTAMENTO				1.660.062	1.680.795	19.504	19.617	113	1,2	1,2
--------------------	--	--	--	-----------	-----------	--------	--------	-----	-----	-----

