



***Instituto
Departamental
de Salud de Nariño***



**Gobernación
de Nariño**
¡EN DEFENSA DE LO NUESTRO!

Situación epidemiológica Dengue, Nariño, sem 39 del 2023

Harold Antonio Díaz Muñoz
Referente: ETV, ETA, Micobacterias,
Intoxicaciones, hdiazsivigila@gmail.com,
vspeventos1h.ssp@idsn.gov.co
IDSN: Oficina Epidemiología

11 octubre del 2023

Situación epidemiológica del Dengue

**Aedes
Aegypti**



Virus del dengue
DEN1, DEN2, DEN3, DEN4

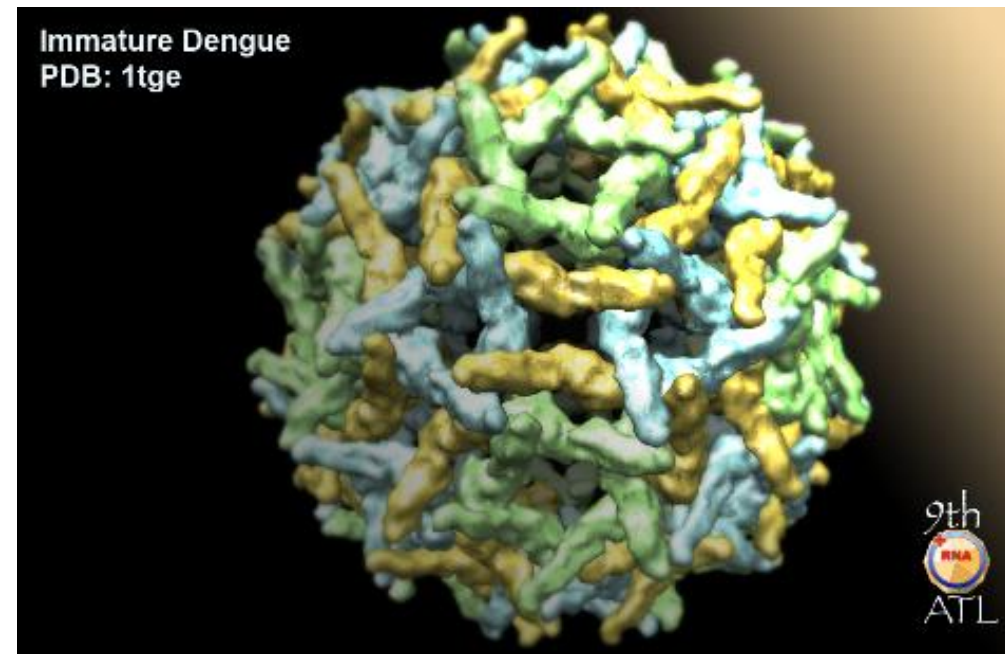

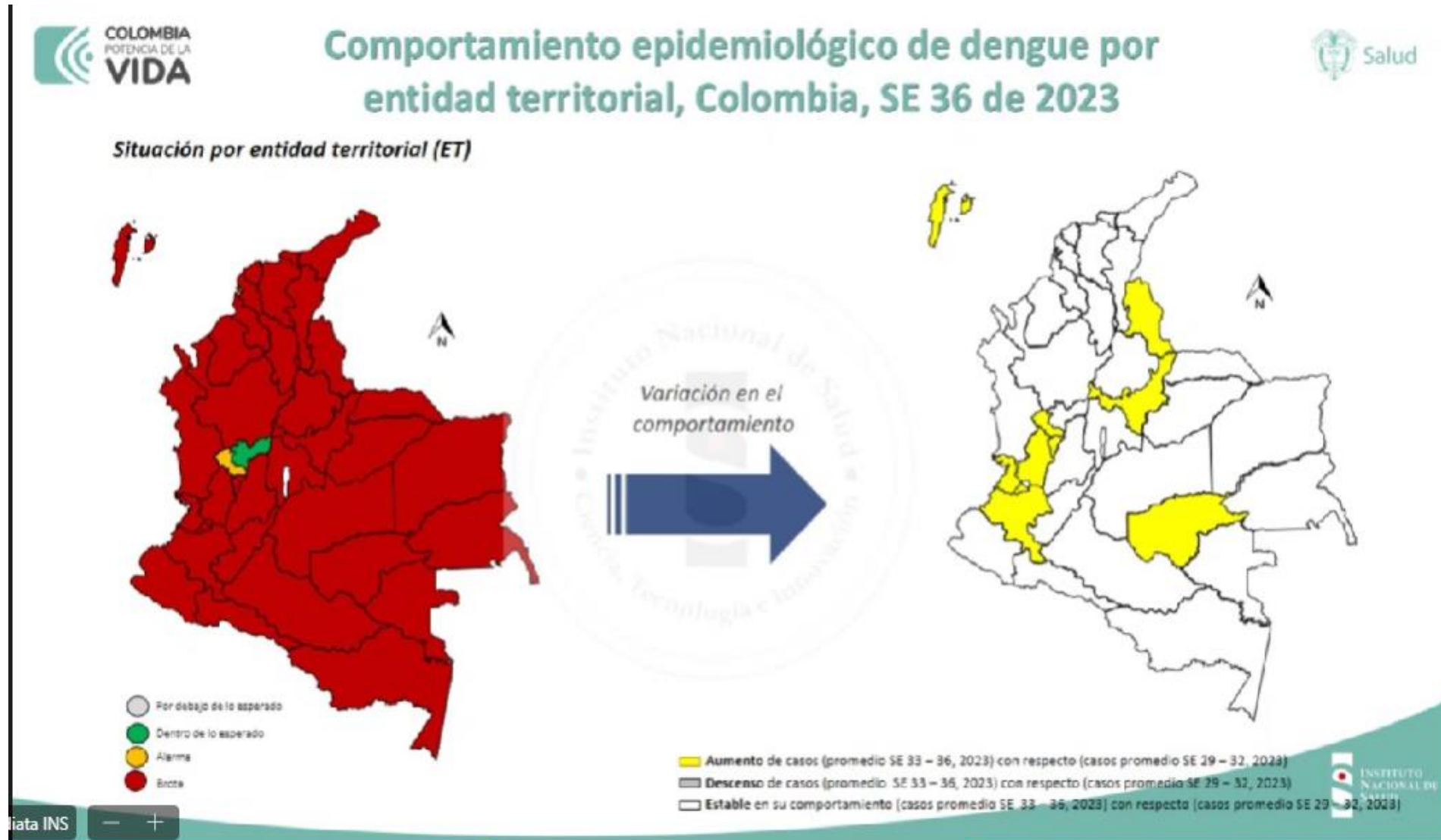

Fuente : COVE, INS 26 septiembre del 2023

Comportamiento epidemiológico de Dengue por municipio, semana epidemiológica 39 del 2023p

1 285 Casos

Municipio de Procedencia	Situación Dengue y Dengue Grave, Semanas Epidemiológicas - 2023																																									
	1	2	3	4	5	6	7	8	9	10	11	12	13	14	15	16	17	18	19	20	21	22	23	24	25	26	27	28	29	30	31	32	33	34	35	36	37	38	39	Total		
Barbacoas	B	E	E	A	A	E	B	E	B	E	E	E	B	B	B	E	E	B	E	E	E	B	B	B	B	B	B	E	B	B	B	B	B	B	A	A	B	B	B	40		
Cumbitara	B	E	E	E	E	E	E	E	E	E	E	E	E	E	E	E	E	E	E	E	E	E	E	E	E	E	B	E	E	E	B	E	E	E	E	E	E	E	E	E	3	
El Charco	B	E	E	E	B	E	E	E	B	E	E	B	E	B	B	B	B	B	B	B	B	B	B	B	B	B	B	B	E	B	B	E	B	B	B	B	B	B	B	B	101	
Francisco Pizarro	E	E	E	E	E	E	E	E	E	E	E	E	E	E	E	E	E	E	E	E	B	E	E	E	E	E	E	E	E	E	E	E	E	B	E	E	B	B	E	4		
Ipiales (Sucumbíos)	E	E	E	E	E	B	E	E	E	B	B	E	B	B	E	E	B	B	B	E	E	E	B	B	E	B	B	B	B	B	B	B	E	B	B	E	E	B	E	33		
La Tola	E	E	E	E	E	E	E	E	E	E	E	E	E	E	E	E	E	E	E	E	E	E	B	E	E	E	E	E	E	E	E	E	B	E	E	E	B	B	B	B	10	
La Unión	E	E	E	E	E	E	E	E	E	E	E	E	E	E	E	E	E	E	E	E	E	E	E	E	E	E	E	E	E	E	E	E	E	E	E	E	E	E	E	E	0	
Leiva	E	B	E	E	E	E	E	E	E	E	E	E	E	E	E	E	E	E	E	E	E	E	E	E	E	E	E	E	E	E	E	E	E	E	E	E	E	E	E	E	1	
Magui Payan	E	E	E	E	E	E	B	E	E	E	B	E	E	E	E	E	B	E	B	B	E	B	E	B	E	B	E	B	E	E	B	B	B	E	A	E	E	B	B	B	27	
Mallama	E	E	E	E	E	E	E	E	E	E	E	E	E	E	E	E	E	E	E	E	E	E	E	E	E	E	E	E	E	E	E	E	E	E	E	E	E	E	E	E	0	
Mosquera	E	B	B	B	B	E	E	B	E	E	B	B	E	E	E	E	E	B	B	B	B	B	B	B	B	B	E	B	B	B	B	E	E	E	B	E	B	E	B	E	71	
Olaya Herrera	E	E	E	E	B	B	E	B	B	E	B	B	A	E	E	E	E	E	E	A	A	A	A	A	A	B	A	B	A	A	E	B	B	B	B	B	B	B	B	B	B	60
Policarpa	E	E	B	B	E	E	E	E	B	B	E	E	E	E	E	B	E	B	E	E	E	E	E	E	E	E	E	E	B	E	B	E	B	E	B	B	B	B	E	B	B	18
Ricaurte	E	B	E	E	B	B	E	E	E	E	B	B	B	E	B	E	E	E	E	E	E	E	E	E	B	B	B	E	E	E	E	B	E	E	E	E	E	E	E	E	E	14
Roberto Payan	E	E	E	B	E	E	E	E	E	E	B	E	E	E	E	E	E	E	E	E	B	B	B	E	B	B	E	B	B	E	B	E	B	B	B	B	B	B	B	B	B	42
Samaniego	E	E	E	E	E	E	E	E	E	E	E	E	E	E	E	E	E	E	E	E	E	E	E	E	E	E	E	E	E	E	E	E	E	E	E	E	E	E	E	E	E	0
Santa Barbara	B	B	E	B	B	E	B	E	B	B	E	B	B	B	E	E	E	B	E	B	B	B	B	B	B	B	E	B	E	B	E	B	B	B	E	B	B	B	B	B	B	44
Taminango	B	E	E	E	E	E	E	E	E	E	E	E	E	E	E	E	E	E	E	E	E	E	E	E	E	E	E	E	E	E	B	E	B	E	E	E	E	E	E	E	E	3
Tumaco	B	B	B	B	B	B	B	B	B	B	B	B	B	B	B	B	B	B	B	B	B	B	B	B	B	B	B	B	B	B	B	B	B	B	B	B	B	B	B	B	B	801

Fuente : IDSN, epidemiología 2023



Canal endémico de dengue, Colombia, semana epidemiológica 39, 2023p

Entidad territorial	Casos	Porcentaje de casos de dengue según clasificación (%)		
		Dengue sin signos de alarma	Dengue con signos de alarma	Dengue grave
Meta	11 493	62,5	36,7	0,8
Tolima	8 113	54,0	44,6	1,4
Santander	7 089	50,4	47,9	1,7
Cali	7 413	57,9	41,2	0,9
Cesar	3 823	34,2	62,4	3,4
Bolívar	3 974	49,7	48,3	2,0
Antioquia	3 913	53,4	45,3	1,4
Sucre	3 032	28,8	69,7	1,6
Cundinamarca	2 939	47,3	52,1	0,6
Córdoba	2 938	52,8	46,1	1,1
Norte de Santander	2 980	52,8	45,4	1,8
Huila	2 591	59,0	37,3	3,7
Valle del Cauca	3 245	61,9	37,3	0,8
Barranquilla	2 081	55,2	43,3	1,5
Atlántico	2 054	49,2	48,9	1,9
La Guajira	2 046	31,4	66,9	1,8
Cartagena	1 984	71,1	27,5	1,4
Caquetá	1 696	56,3	42,7	0,9
Casanare	1 373	59,8	38,0	2,2
Putumayo	1 155	72,5	26,9	0,6
Amazonas	980	61,6	38,2	0,2
Magdalena	1 325	32,0	65,8	2,2
Nariño	1 279	69,7	29,0	1,3
Chocó	1 177	76,6	22,3	1,1
Arauca	1 079	82,3	17,1	0,6

Fuente : BES, INS 2023



Canal endémico de dengue, Colombia, semana epidemiológica 39, 2023p

Figura 11. Canal endémico nacional de dengue en Colombia, semanas epidemiológicas 01 a 39 de 2023

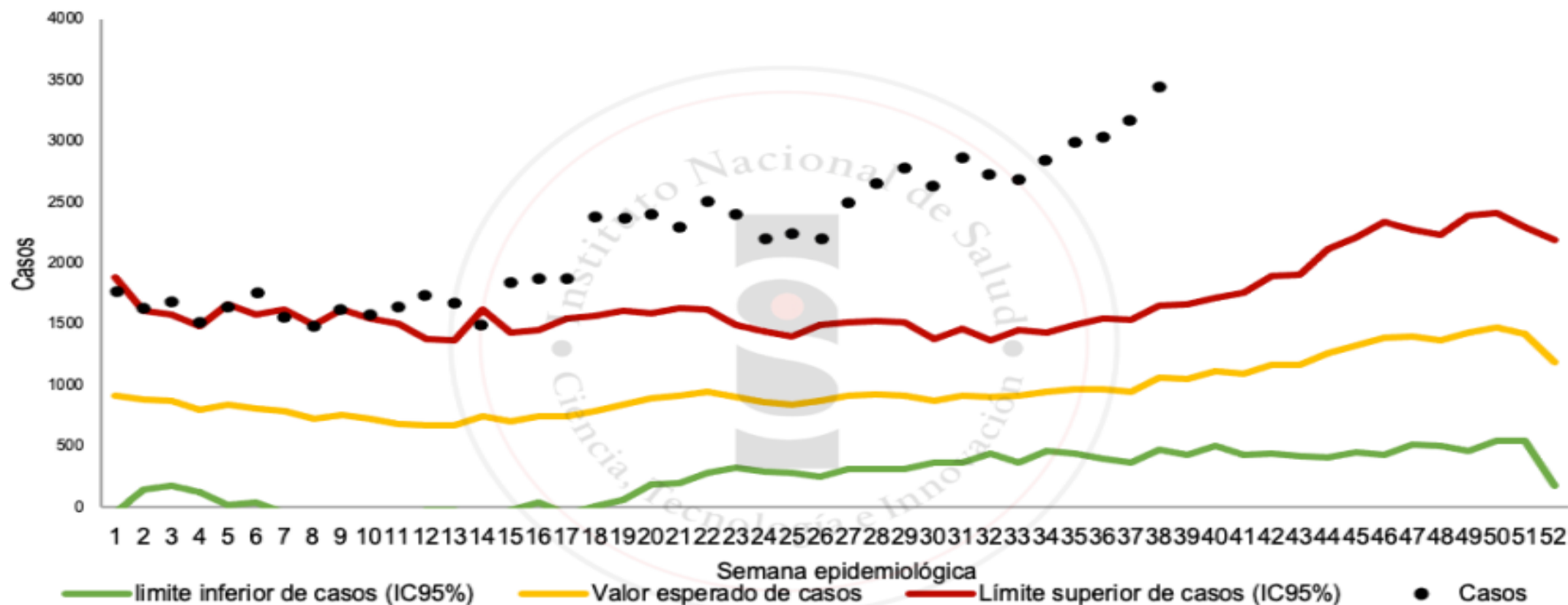

Fuente: Sivigila, Instituto Nacional de Salud, Colombia, 2023

Fuente : BES, INS 2023

Canal endémico de dengue y dengue grave, Nariño semanas epidemiológicas 01 a 39 del 2023p

Canal endémico de Dengue, Nariño a semana epidemiológica 39 del 2023

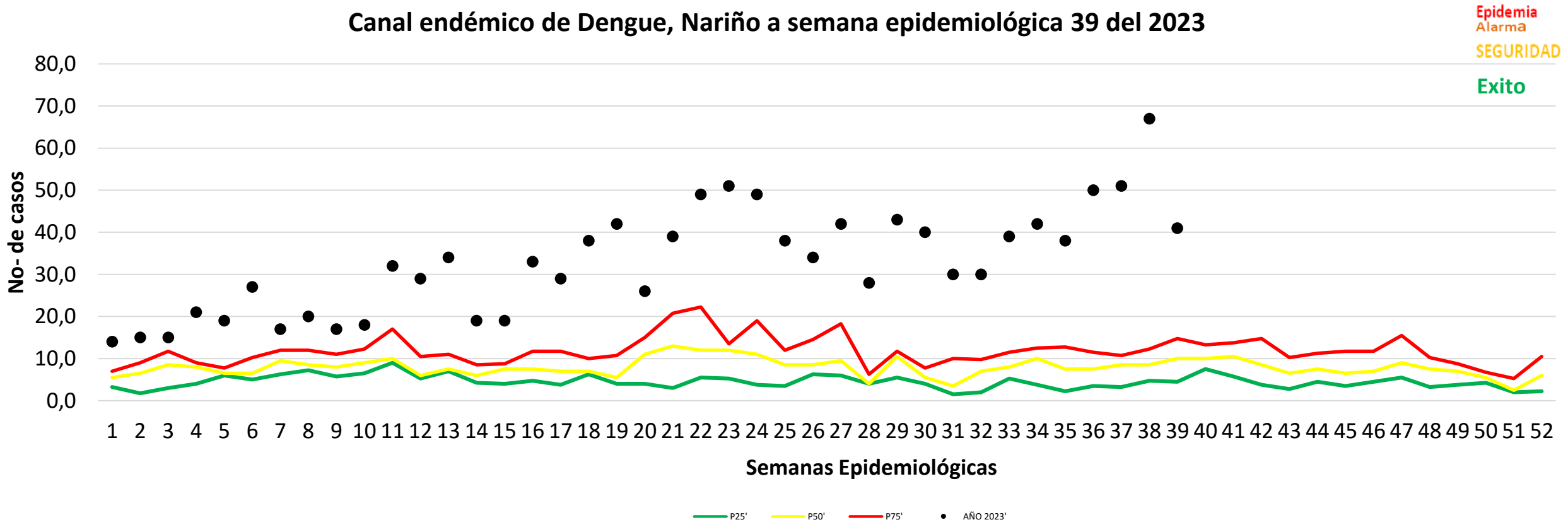

Fuente : IDSN/SIVIGILA 2022



Tendencia de dengue y dengue grave, Nariño, semanas epidemiológicas 01 a 39, 2022 – 2023p

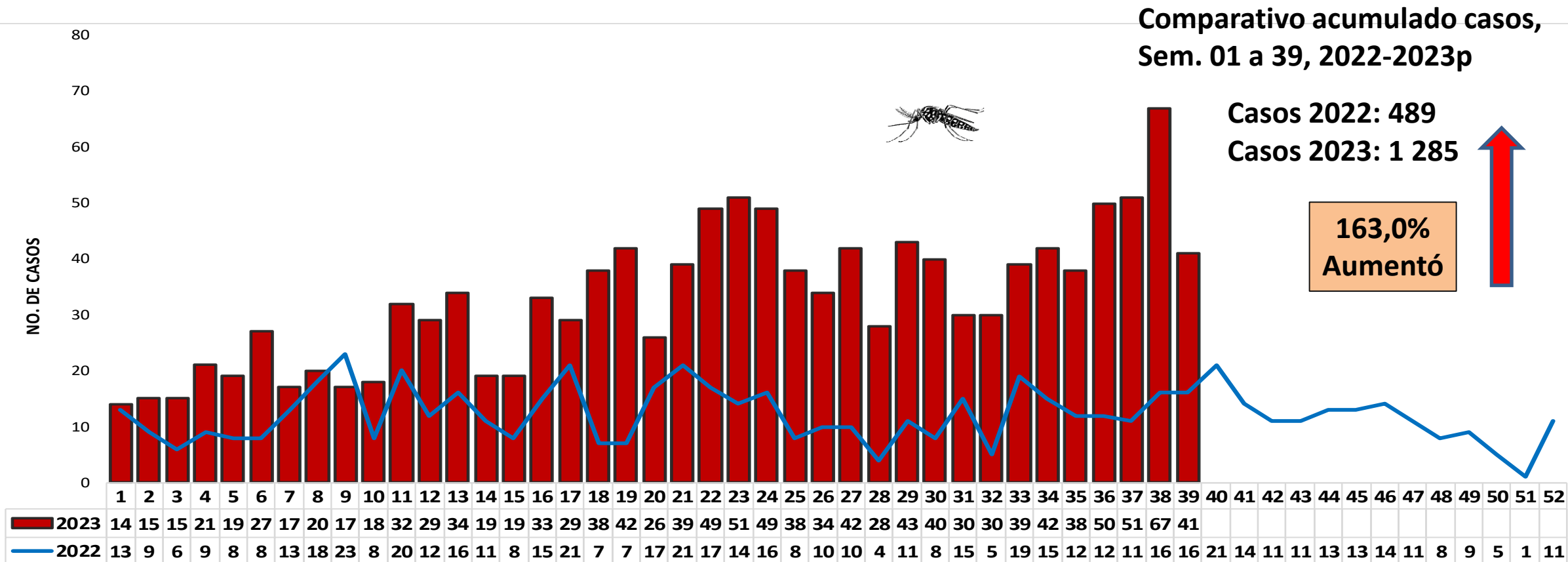

Fuente : IDSN/SIVIGILA 2023

Tendencia comparativa de dengue, Departamento de Nariño, semanas epidemiológicas 01 a 39, 2014 – 2023p

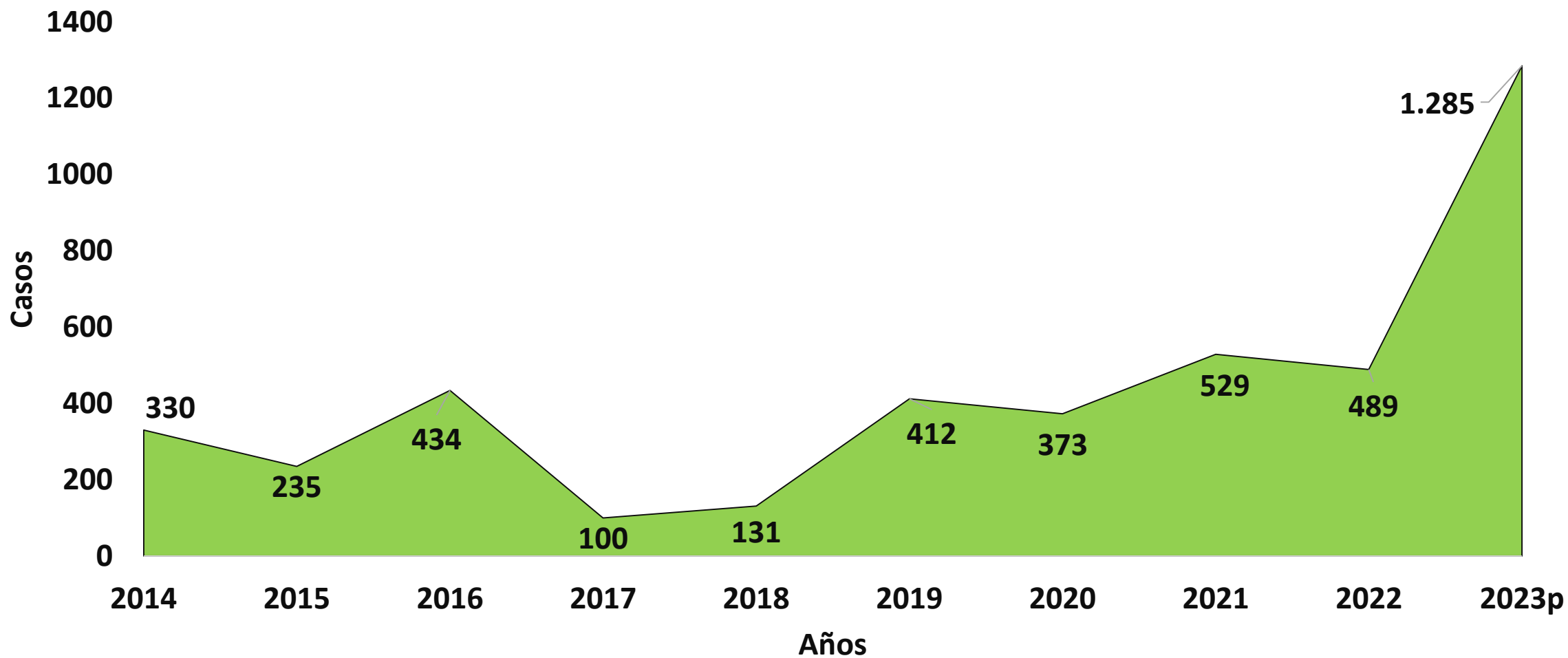

Fuente : IDSN/SIVIGILA 2023

Tendencia comparativa de muertes por dengue, Departamento de Nariño, semanas epidemiológicas 01 a 39, 2014 – 2023p

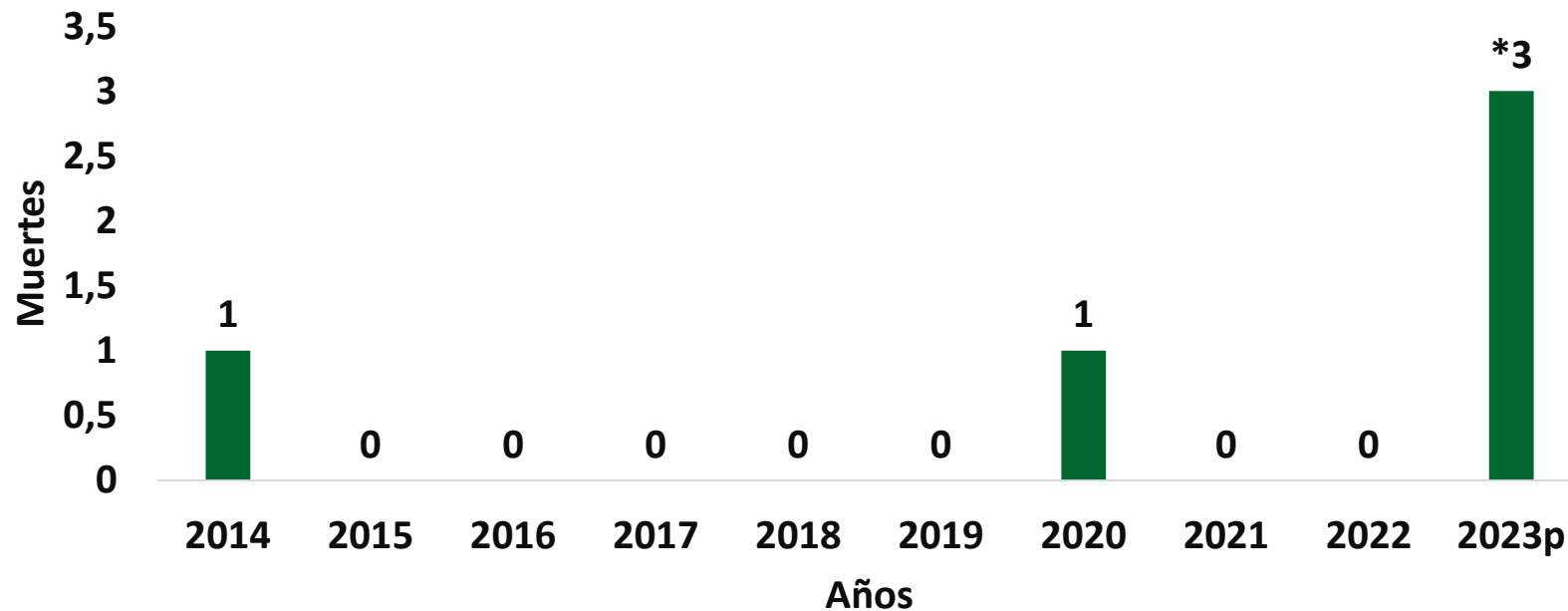

Siete muertes notificadas

Confirmadas:

Dos casos: Tumaco de Emssanar, Ecuador

Uno: Roberto Payán de Asmetsalud

Descartadas:

Una: Ricaurte de Nueva EPS, una Santa Bárbara de Asmetsalud, una de Barbacoas Emssanar

Pendientes:

Una de Barbacoas, Cajacopi

*Un caso pendiente realizar unidad de análisis de mortalidad probable por Dengue

Fuente : IDSN/SIVIGILA 2023

Características Demográficas y Sociales del dengue, departamento de Nariño, semanas epidemiológicas 01 a 39, 2023p

Características		Sin signos de alarma		Con signos de alarma		Grave		Total	
		n=900	%	n= 369	%	n= 16	%	n= 1 285	%
Variable	Categoría	Casos	%	Casos	%	Casos	%	Casos	%
Sexo	Mujer	475	52,8	143	38,8	8	50,0	626	48,7
	Hombre	425	47,2	226	61,2	8	50,0	659	51,3
Área de Procedencia	Cabecera municipal	514	57,1	217	58,8	8	50,0	739	57,5
	Centro poblado	185	20,6	61	16,5	3	18,8	249	19,4
	Rural disperso	201	22,3	91	24,7	5	31,3	297	23,1
Tipo de régimen	Subsidiado	695	77,2	285	77,2	13	81,3	993	77,3
	No asegurado	19	2,1	13	3,5	1	6,3	33	2,57
	Contributivo	117	13,0	42	11,4	1	6,3	160	12,5
	Indeterminado	8	0,9	4	1,1	0	0,0	12	0,93
	Especial excepción	8	0,9	1	0,3	0	0,0	9	0,7
Pertenenencia étnica	Indígena	39	4,3	20	5,4	1	6,3	60	4,67
	Rom, gitano	2	0,2	0	0,0	0	0,0	2	0,16
	Raizal	1	0,1	1	0,3	0	0,0	2	0,16
	Palenquero	4	0,4	1	0,3	0	0,0	5	0,39
	Negro, mulato, afrocolombiano	723	80,3	264	71,5	11	68,8	998	77,7
Grupos etáreos	Otro	131	14,6	83	22,5	4	25,0	218	17
	1 - 10 años	261	29,0	89	24,1	2	12,5	352	27,4
	11 -20 años	200	22,2	81	22,0	4	25,0	285	22,2
	21 - 30 años	122	13,6	59	16,0	4	25,0	185	14,4
	31 - 40 años	108	12,0	52	14,1	0	0,0	160	12,5
	41 - 50 años	86	9,6	40	10,8	2	12,5	128	9,96
	51 - 60 años	67	7,4	16	4,3	1	6,3	84	6,54
	61 - 70 años	33	3,7	13	3,5	2	12,5	48	3,74
71 -80 años	18	2,0	15	4,1	0	0,0	33	2,57	
	81 y más años	5	0,6	4	1,1	1	6,3	10	0,78

Fuente : IDSN/SIVIGILA 2023



Clasificación final y Aseguradora, dengue, Departamento de Nariño, semanas epidemiológicas 01 a 37, 2023p

Nombre Aseguradora	Clasificación Final			Total	%
	Dengue sin signos de alarma	Dengue con signos de alarma	Dengue Grave		
Emssanar	286	128	4	418	32,5
Asmet Salud	257	67	3	327	25,4
Nueva Eps	186	87	2	275	21,4
Sanitas	36	20	0	56	4,4
Magisterio	41	7	0	48	3,7
Ninguna	27	17	1	45	3,5
Mallamas	21	12	1	34	2,6
Fuerzas Militares	14	16	1	31	2,4
Coosalud Cartagena	5	3	0	8	0,6
Capital Salud	4	1	1	6	0,5
Famisanar	1	4	1	6	0,5
Policía Nacional	4	2	0	6	0,5
Susalud Eps	4	1	0	5	0,4
Salud Total	3	1	0	4	0,3
Suramericana	2	2	0	4	0,3
Compensar	3	0	0	3	0,2
Salud Colmena	2	1	0	3	0,2
Servicio Occidental De Salud	1	0	1	2	0,2
Aliansalud	1	0	0	1	0,1
Cajacopi Atlantico	0	0	1	1	0,1
Colsanitas S. A	1	0	0	1	0,1
Fondo Congreso De La República	1	0	0	1	0,1
Total	900	369	16	1285	100

Fuente : IDSN/SIVIGILA 2023

Comparativo municipio de procedencia casos de dengue, departamento de Nariño, semanas epidemiológicas 01 a 39, 2022-2023p

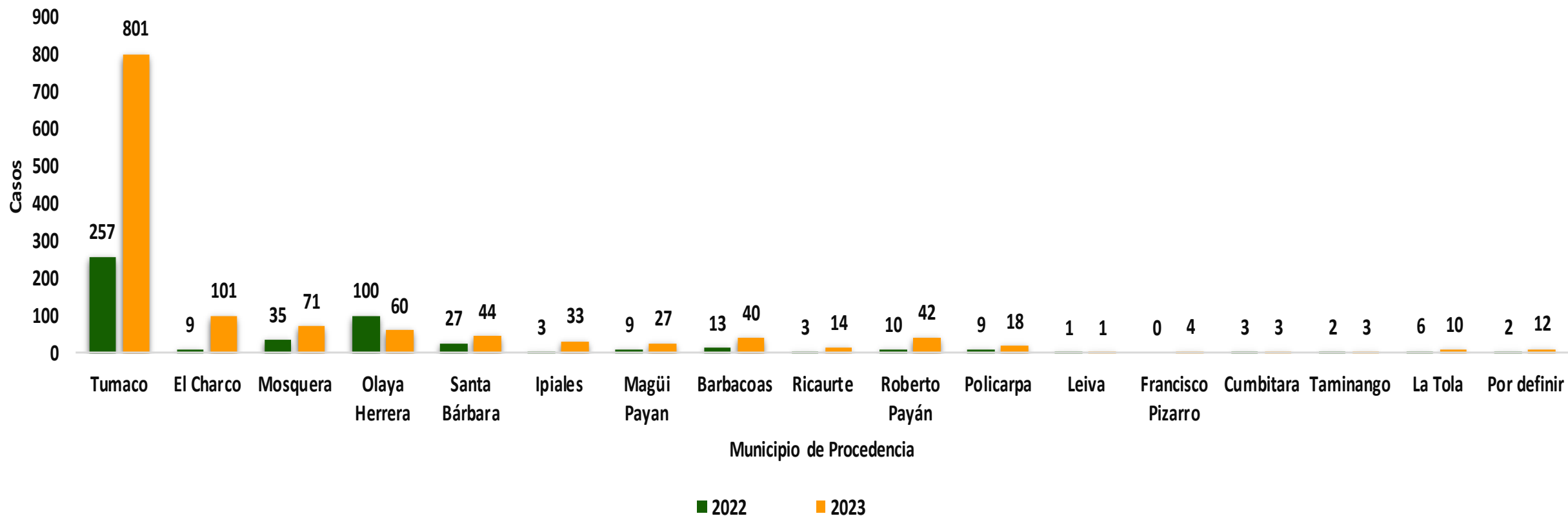

Fuente : IDSN/SIVIGILA 2023

Municipio de procedencia casos de dengue, departamento de Nariño, semanas epidemiológicas 01 a 39, 2 022-2 023p

Municipio	Casos	%	Tasa *100.000HB.
Tumaco	801	62,3	892,7
El Charco	101	7,9	1336,7
Mosquera	71	5,5	1219,1
Olaya Herrera	60	4,7	530,9
Santa Bárbara	44	3,4	1164,9
Roberto Payán	42	3,3	1184,4
Barbacoas	40	3,1	313,6
Ipiales	33	2,6	N/A
Magüi Payan	27	2,1	350,2
Policarpa	18	1,4	652,6
Ricaurte	14	1,1	563,6
La Tola	10	0,8	333,3
Francisco Pizarro	4	0,3	69,7
Cumbitara	3	0,2	172,3
Taminango	3	0,2	72,3
El Rosario	2	0,2	105,4
San Lorenzo	2	0,2	86,7
Leiva	1	0,1	31,4
Procedencia por definir	9	0,7	N/A
Total	1 285	100	503,5

Fuente : IDSN/SIVIGILA 2023

Colombia: **259,7** Casos por 100.000 habitantes, a semana 39 del 2023

Clasificación casos de dengue, departamento de Nariño, semanas epidemiológicas 01 a 39, 2023p

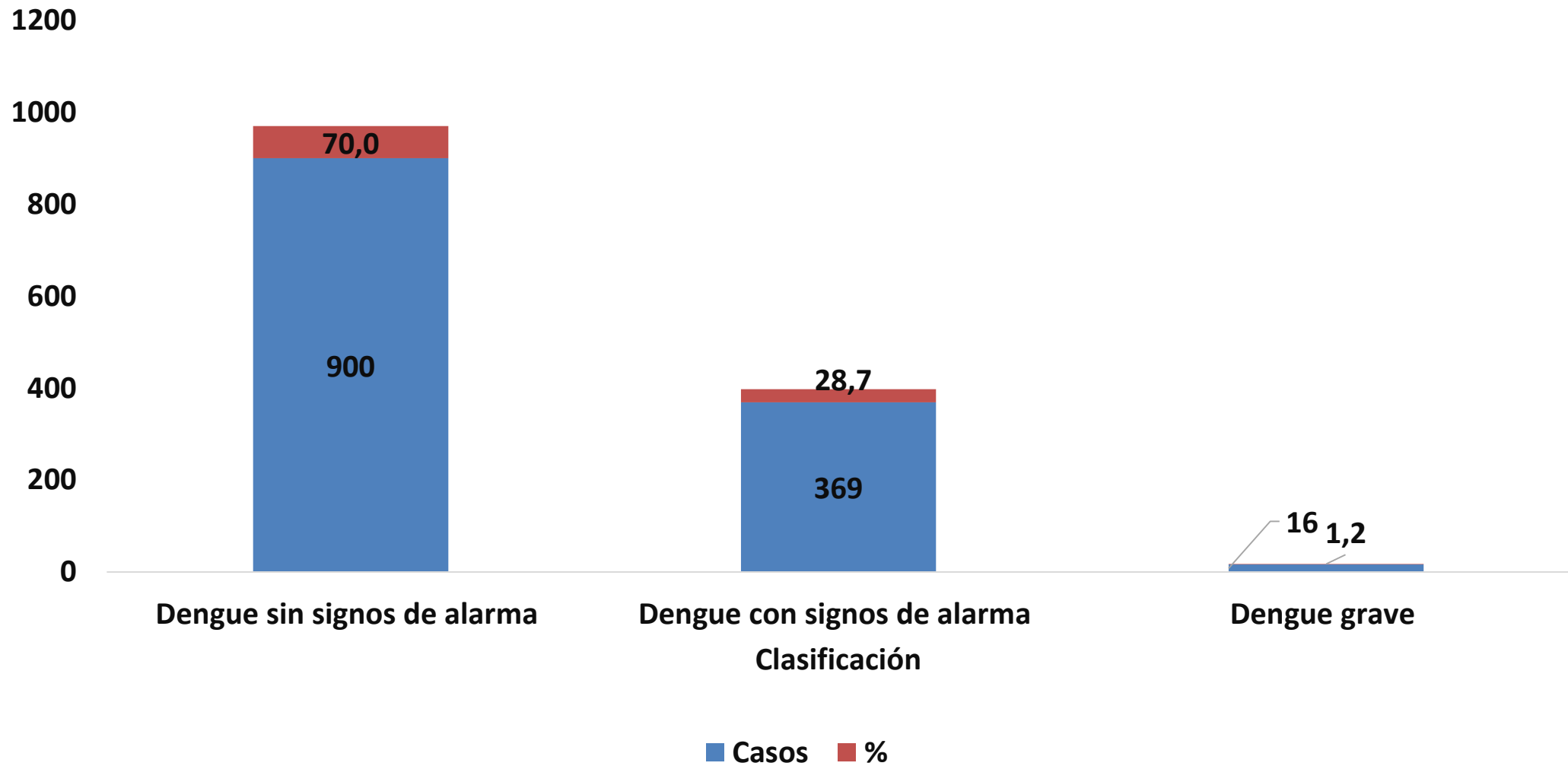

Fuente : IDSN/SIVIGILA 2023

Conducta casos de dengue y dengue grave, departamento de Nariño, semanas epidemiológicas 01 a 39, 2023p

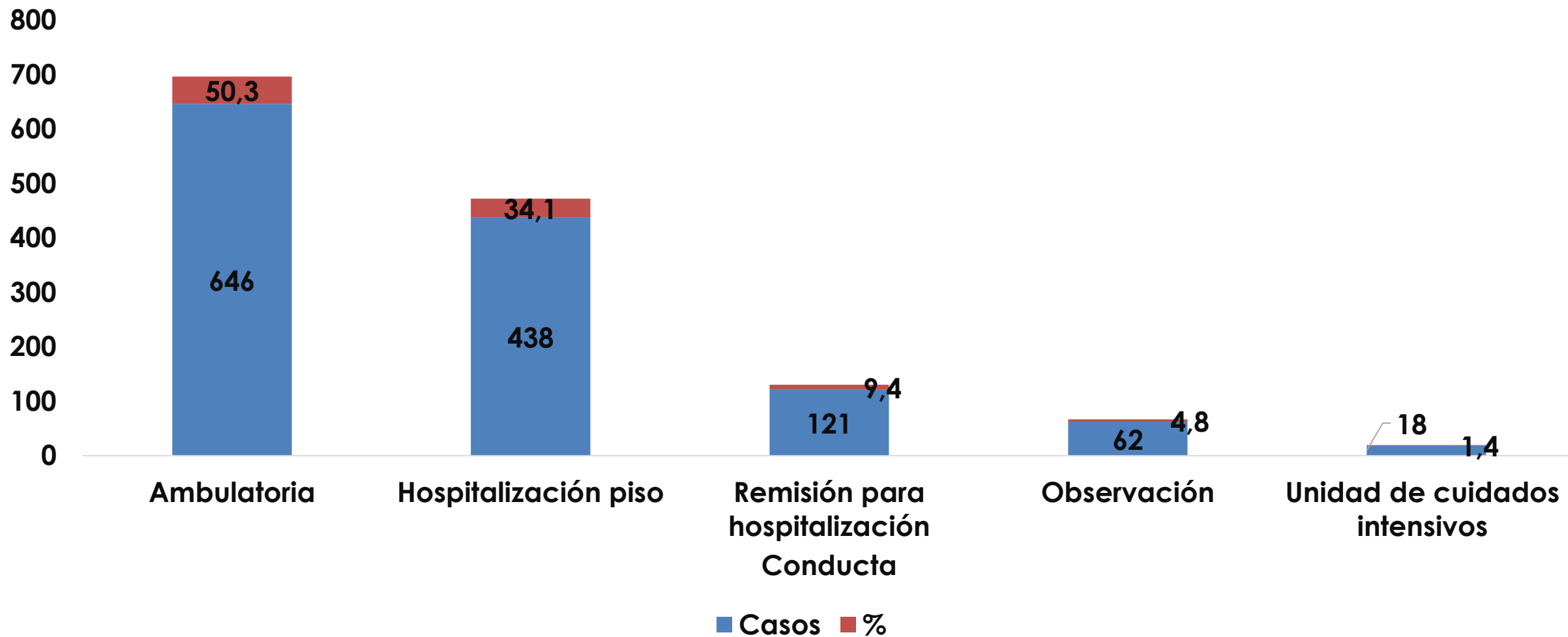

Fuente : IDSN/SIVIGILA 2023

Grupos Especiales casos de dengue y dengue grave, departamento de Nariño, semanas epidemiológicas 01 a 39, 2023p

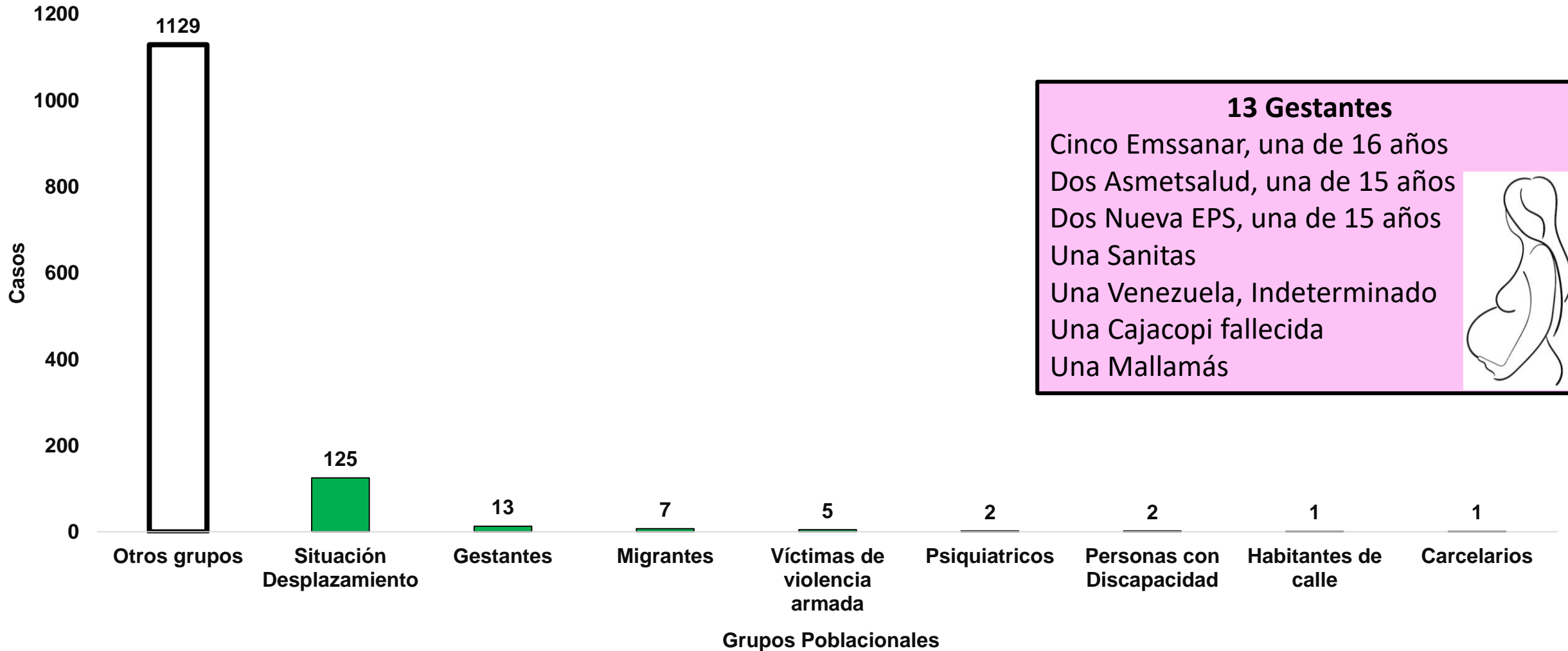

Fuente : IDSN/SIVIGILA 2023

Aseguradora y tipo de Caso, evento dengue y dengue grave, departamento de Nariño, semanas epidemiológicas 01 a 39, 2023p

Nombre Aseguradora	Confirmados		Probables		Total
	Casos	%	Casos	%	
Emssanar	408	97,6	10	2,4	418
Asmet Salud	325	99,4	2	0,6	327
Nueva Eps	272	98,9	3	1,1	275
Sanitas	56	100	0	0,0	56
Magisterio	48	86	0	0,0	48
Ninguna	44	98	1	2,2	45
Mallamas	33	97,1	1	2,9	34
Fuerzas Militares	30	97	1	3,2	31
Coosalud Cartagena	8	100	0	0,0	8
Capital Salud	5	83	1	16,7	6
Famisanar	5	83	1	16,7	6
Policía Nacional	6	100	0	0,0	6
Susalud Eps	3	60	2	40,0	5
Salud Total	4	100,0	0	0,0	4
Suramericana	3	75	1	25,0	4
Compensar	3	100	0	0,0	3
Salud Colmena	3	100	0	0,0	3
Servicio Occidental De Salud	2	100	0	0,0	2
Aliansalud	1	100	0	0,0	1
Cajacopi Atlantico	1	100	0	0,0	1
Colsanitas S. A	1	100	0	0,0	1
Fondo Congreso De La República	1	100	0	0,0	1
Total	1262		23		1285

Fuente : IDSN/SIVIGILA 2023

Tabla 19 . Indicadores de gestión por entidad territorial de notificación en Colombia, semanas epidemiológicas 01 a 39 de 2023

Entidad territorial	Sin signos de alarma	Con signos de alarma	Grave	Sin signos de alarma	Con signos de alarma	Grave	Con signos de alarma	Dengue grave
Amazonas	619	396	2	34,7%	56,8%	100,0%	94,2%	100,0%
Antioquia	2 205	1 557	45	64,2%	68,1%	88,9%	59,4%	91,1%
Arauca	893	186	1	11,9%	33,9%	0,0%	73,7%	0,0%
Atlántico	780	751	14	81,4%	79,1%	100,0%	83,1%	100,0%
Barranquilla	1 385	1 205	72	90,9%	93,7%	97,2%	93,3%	100,0%
Bolívar	1 796	1 312	15	49,7%	67,6%	73,3%	73,1%	86,7%
Bogotá	515	557	10	93,6%	98,0%	80,0%	73,2%	100,0%
Boyacá	246	140	0	69,5%	79,3%	N/A	65,7%	N/A
Buenaventura	179	123	1	87,2%	86,2%	100,0%	66,7%	100,0%
Caldas	44	66	0	63,6%	83,3%	N/A	75,8%	N/A
Cali	4 483	3 339	83	68,7%	81,4%	89,2%	74,5%	100,0%
Caquetá	960	731	9	82,6%	91,7%	100,0%	78,8%	100,0%
Cartagena	1 543	744	55	40,7%	70,7%	87,3%	74,2%	100,0%
Casanare	804	495	29	40,2%	70,9%	100,0%	96,6%	100,0%
Cauca	559	235	2	94,5%	91,9%	100,0%	78,7%	100,0%
Cesar	1 313	2 562	164	73,6%	87,4%	87,2%	95,6%	97,6%
Chocó	808	144	5	99,1%	99,3%	100,0%	46,5%	80,0%
Córdoba	1 560	1 605	45	70,8%	95,6%	95,6%	90,8%	100,0%
Cundinamarca	1 371	1 615	25	72,1%	87,7%	92,0%	96,7%	100,0%
Guainía	62	21	0	72,6%	100,0%	N/A	85,7%	N/A
La Guajira	627	1 320	22	98,2%	99,3%	100,0%	81,7%	90,9%
Guaviare	581	135	1	85,4%	96,3%	100,0%	95,6%	100,0%
Huila	1 541	1 003	132	83,2%	88,9%	97,0%	75,5%	98,5%
Magdalena	392	751	8	87,2%	90,5%	100,0%	73,1%	100,0%
Meta	7 127	4 192	93	16,9%	58,1%	77,4%	81,9%	100,0%
Nariño	889	361	15	98,8%	98,1%	86,7%	83,1%	80,0%

Indicadores de Gestión por entidad territorial de notificación Colombia, semanas epidemiológicas 01 a 39, 2023p

Fuente : INS: BES sem 29 2023



Indicadores de Gestión por entidad territorial de notificación Nariño a sem. 39 del 2023p

Indicadores de dengue

Entidad territorial	Casos (n) *		Incidencia (casos X 100000 hab.) *	Casos (n) **			Confirmación (%) **			Hospitalización **		Letalidad dengue	Letalidad dengue grave	Serotipo identificado
	Dengue	Dengue grave		dengue sin signos de alarma **	Dengue con signos de alarma **	Dengue grave **	Sin signos de alarma	Con signos de alarma	Grave	Con signos de alarma	Dengue grave			
Nariño	905	13	232,6	650	247	12	98,2%	97,2%	83,3%	80,2%	91,7%	0,16%	6,25%	

Mortalidad por Dengue
1,18 por 100 000 hb.

Letalidad por Dengue: meta
Letalidad por dengue: < 0,15 %
Letalidad por dengue grave: < 2 %

Fuente : INS: Informe de evento periodo VIII del 2023



Infografía de dengue, Nariño, semanas epidemiológicas 01 a 39, 2023p

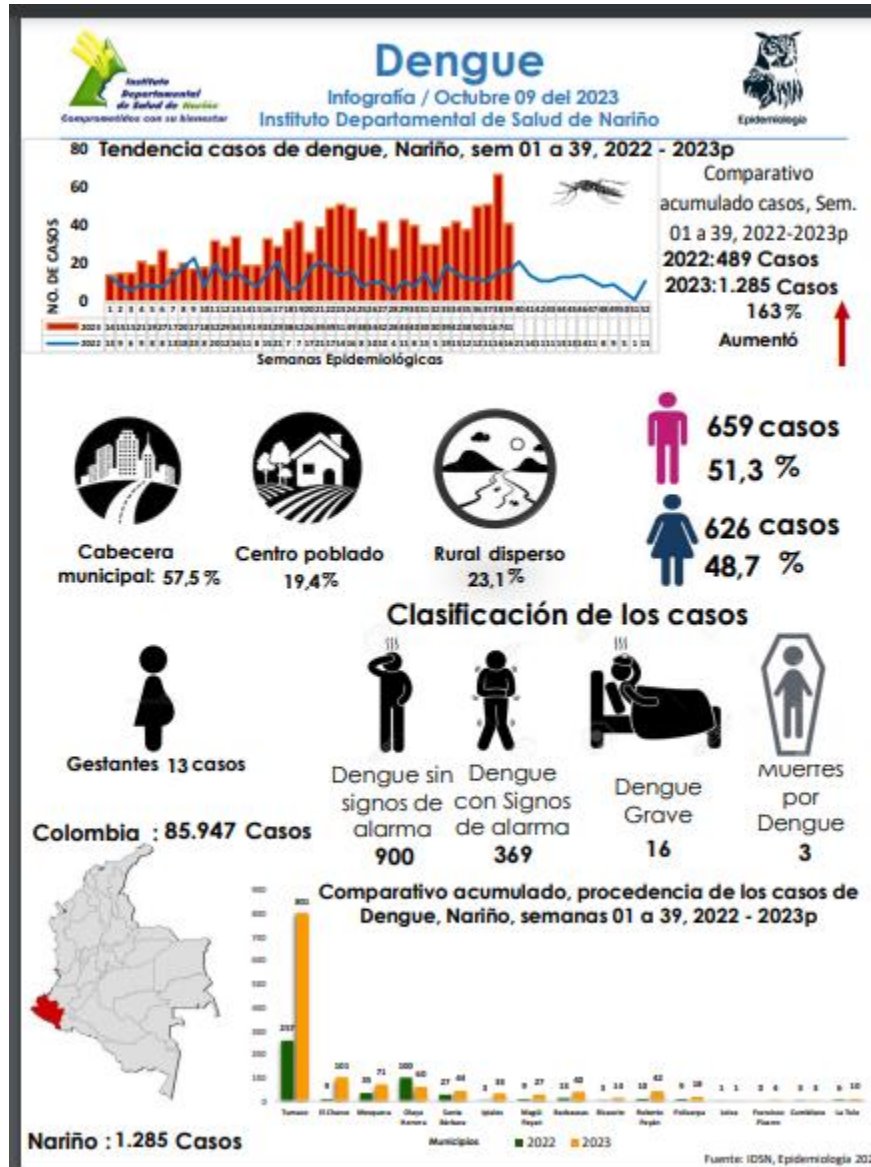

Fuente : IDSN/SIVIGILA 2023



GRACIAS

Calle 15 No. 28 - 41 Plazuela de Bomboná - San Juan de Pasto - Nariño - Colombia
Conmutador: 7235428 - 7236928 - 7233359 - 7232260
Horario de Atención: Lunes a Viernes: 8a.m. - 12 m. y 2 p.m. - 6 p.m.
www.idsn.gov.co

