



***Instituto
Departamental
de Salud de Nariño***



**Gobernación
de Nariño**
¡EN DEFENSA DE LO NUESTRO!

Situación epidemiológica Dengue, Nariño, sem 37 del 2023

Harold Antonio Díaz Muñoz
Referente: ETV, ETA, Micobacterias,
Intoxicaciones, hdiazsivigila@gmail.com,
vspeventos1h.ssp@idsn.gov.co
IDSN: Oficina Epidemiología

27 septiembre del 2023

Situación epidemiológica del Dengue

**Aedes
Aegypti**



Virus del dengue
DEN1, DEN2, DEN3, DEN4

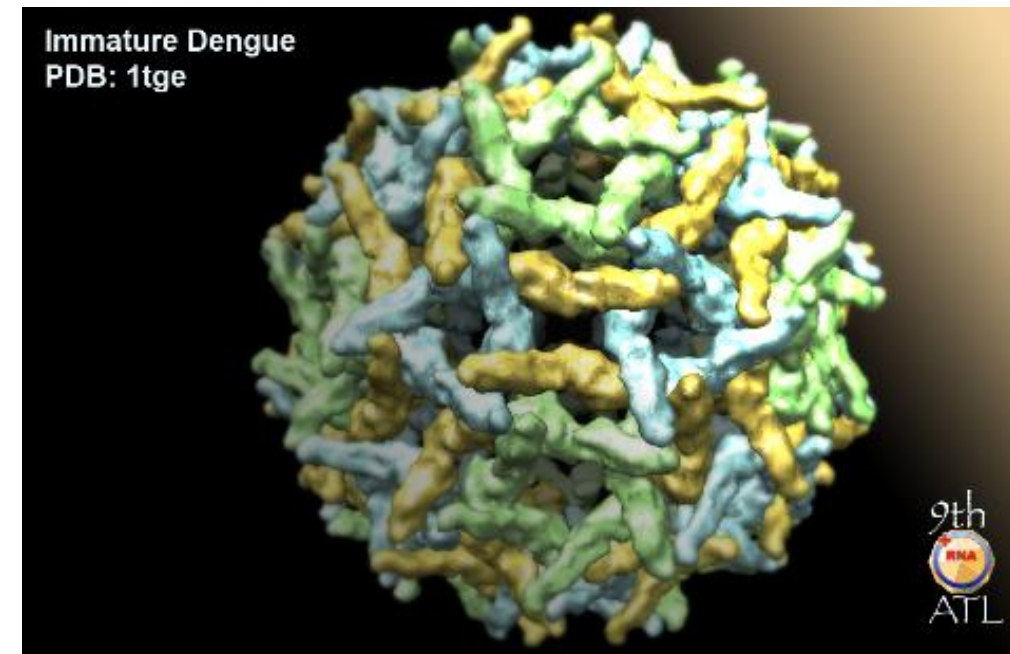

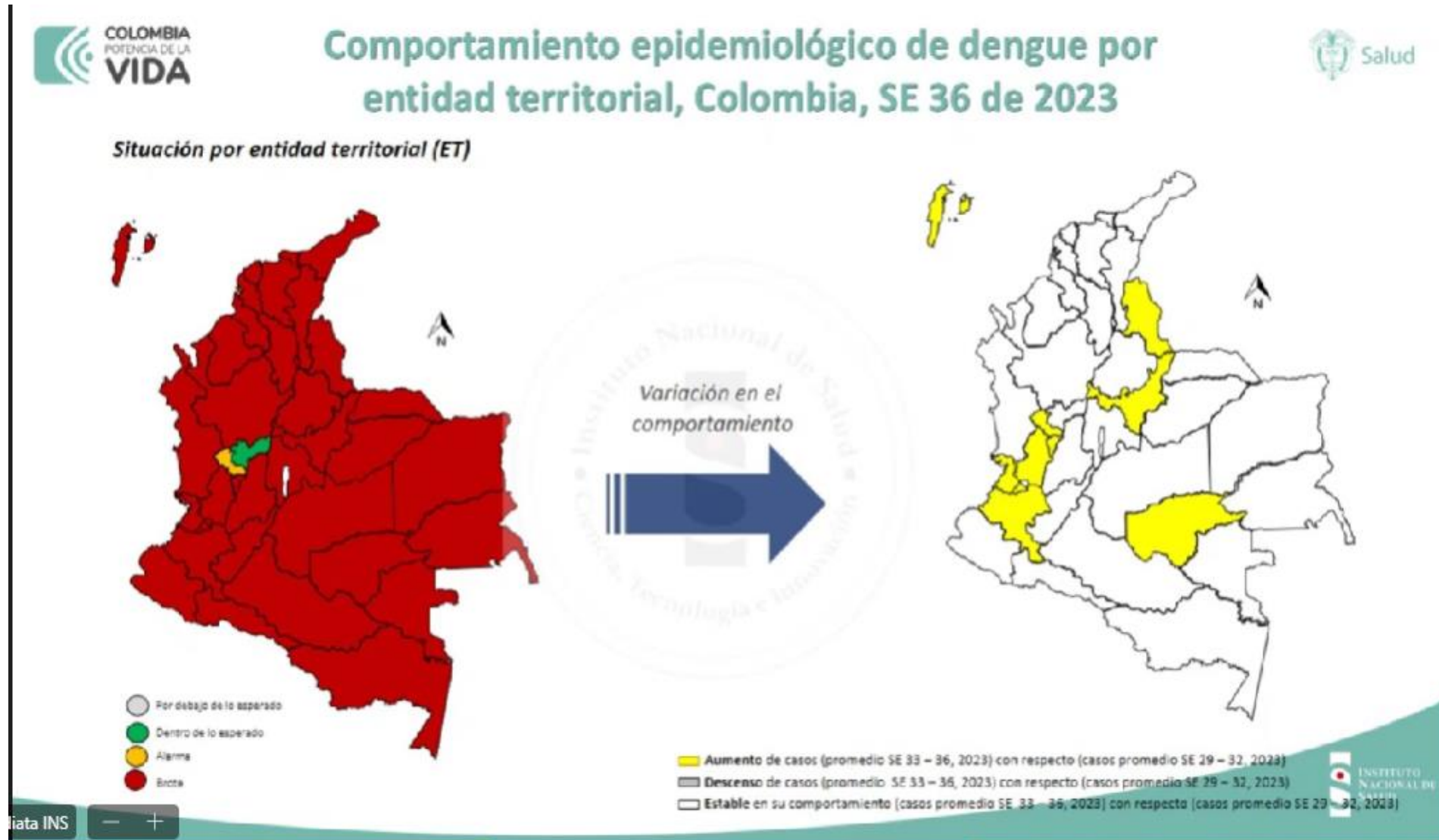

Fuente : COVE, INS 26 septiembre del 2023

Comportamiento epidemiológico de Dengue por municipio, semana epidemiológica 37 del 2023p

1 155 Casos

Municipio de Procedencia	Situación Dengue y Dengue Grave, Semanas Epidemiológicas - 2023																																							
	1	2	3	4	5	6	7	8	9	10	11	12	13	14	15	16	17	18	19	20	21	22	23	24	25	26	27	28	29	30	31	32	33	34	35	36	37	Total		
Barbacoas	B	E	E	A	A	E	B	E	B	E	E	E	B	B	B	E	E	B	E	E	E	B	B	B	B	B	B	B	E	B	B	B	B	B	E	A	A	B	32	
Cumbitara	B	E	E	E	E	E	E	E	E	E	E	E	E	E	E	E	E	E	E	E	E	E	E	E	E	E	E	B	E	E	E	B	E	E	E	E	E	E	3	
El Charco	B	E	E	E	B	E	E	E	B	E	E	B	E	B	B	B	B	B	B	B	B	B	B	B	B	B	B	B	E	B	B	E	E	E	E	E	E	E	79	
Francisco Pizarro	E	E	E	E	E	E	E	E	E	E	E	E	E	E	E	E	E	E	E	E	B	E	E	E	E	E	E	E	E	E	E	E	E	E	B	E	E	B	3	
Ipiales (Sucumbíos)	E	E	E	E	E	B	E	E	E	B	B	E	B	B	E	E	B	B	B	E	E	E	B	B	E	B	B	E	B	B	B	B	E	B	B	E	E	E	31	
La Tola	E	E	E	E	E	E	E	E	E	E	E	E	E	E	E	E	E	E	E	E	E	E	B	E	E	E	E	E	E	E	E	E	B	E	E	E	B	B	5	
La Unión	E	E	E	E	E	E	E	E	E	E	E	E	E	E	E	E	E	E	E	E	E	E	E	E	E	E	E	E	E	E	E	E	E	E	E	E	E	E	E	0
Leiva	E	B	E	E	E	E	E	E	E	E	E	E	E	E	E	E	E	E	E	E	E	E	E	E	E	E	E	E	E	E	E	E	E	E	E	E	E	E	E	1
Magui Payan	E	E	E	E	E	E	B	E	E	E	B	E	E	E	E	E	B	E	B	B	B	E	B	E	B	E	B	E	E	B	B	B	E	E	E	E	E	B	25	
Mallama	E	E	E	E	E	E	E	E	E	E	E	E	E	E	E	E	E	E	E	E	E	E	E	E	E	E	E	E	E	E	E	E	E	E	E	E	E	E	E	0
Mosquera	E	B	B	B	B	E	E	B	E	E	B	B	E	E	E	E	E	B	B	B	B	B	B	B	B	B	E	B	B	B	B	E	E	E	B	E	B	E	70	
Olaya Herrera	E	E	E	E	B	B	E	B	B	E	B	B	A	E	E	E	E	E	B	E	A	A	A	B	A	B	A	A	E	B	B	B	B	B	B	B	B	B	50	
Policarpa	E	E	B	B	E	E	E	E	E	B	E	E	E	E	E	B	E	B	E	E	E	E	E	E	E	E	E	E	E	E	B	B	B	B	B	B	B	B	E	14
Ricaurte	E	B	E	E	B	B	E	E	E	E	B	B	B	E	B	E	E	E	E	E	E	E	E	E	B	B	B	E	E	E	E	E	E	E	E	E	E	E	E	14
Roberto Payan	E	E	E	B	E	B	E	E	E	E	B	E	E	E	E	E	E	E	E	E	B	B	B	B	B	B	E	B	B	E	B	E	B	B	B	B	B	B	36	
Samaniego	E	E	E	E	E	E	E	E	E	E	E	E	E	E	E	E	E	E	E	E	E	E	E	E	E	E	E	E	E	E	E	E	E	E	E	E	E	E	E	0
Santa Barbara	B	B	E	B	B	E	B	E	B	B	E	B	B	B	E	E	E	B	E	B	B	B	B	B	B	B	E	B	B	B	E	B	B	B	E	E	E	E	38	
Taminango	B	E	E	E	E	E	E	E	E	E	E	E	E	E	E	E	E	E	E	E	E	E	E	E	E	E	E	E	E	B	B	B	B	E	E	E	E	E	3	
Tumaco	B	B	B	B	B	B	B	B	B	B	B	B	B	B	B	B	B	B	B	B	B	B	B	B	B	B	B	B	B	B	B	B	B	B	B	B	B	B	B	738

Fuente : IDSN, epidemiología 2023



Canal endémico de dengue, Colombia, semana epidemiológica 37, 2023p

Tabla 20. Casos notificados de dengue por entidad territorial de procedencia y clasificación en Colombia, semanas epidemiológicas 01 a 37 de 2023

Entidad territorial	Casos	Porcentaje de casos de dengue según clasificación (%)		
		Dengue sin signos de alarma	Dengue con signos de alarma	Dengue grave
Meta	11 344	61,5	37,7	0,8
Tolima	7 589	54,8	43,8	1,4
Cali	6 395	58,0	41,0	1,0
Santander	6 344	50,2	48,1	1,7
Antioquia	3 671	53,9	44,8	1,3
Cesar	3 628	34,3	62,2	3,5
Bolívar	3 610	48,8	49,3	1,9
Sucre	2 916	28,7	69,7	1,6
Cundinamarca	2 817	47,2	52,0	0,7
Norte de Santander	2 751	54,2	44,1	1,7
Valle del Cauca	2 742	61,5	37,9	0,6
Córdoba	2 739	53,2	45,7	1,2
Huila	2 497	59,6	36,5	3,9
Barranquilla	2 035	56,3	42,3	1,5
La Guajira	1 979	31,4	66,9	1,8
Atlántico	1 935	49,5	48,6	2,0
Cartagena	1 926	70,5	28,2	1,2
Caquetá	1 657	56,2	42,8	1,0
Casanare	1 377	59,5	38,3	2,1
Magdalena	1 203	32,3	65,8	1,9
Nariño	1 154	69,4	29,3	1,3
Putumayo	1 151	72,5	26,9	0,6

Fuente : BES, INS 2023

Canal endémico de dengue, Colombia, semana epidemiológica 37, 2023p

Figura 13. Canal endémico nacional de dengue en Colombia, semanas epidemiológicas 01 a 37 de 2023

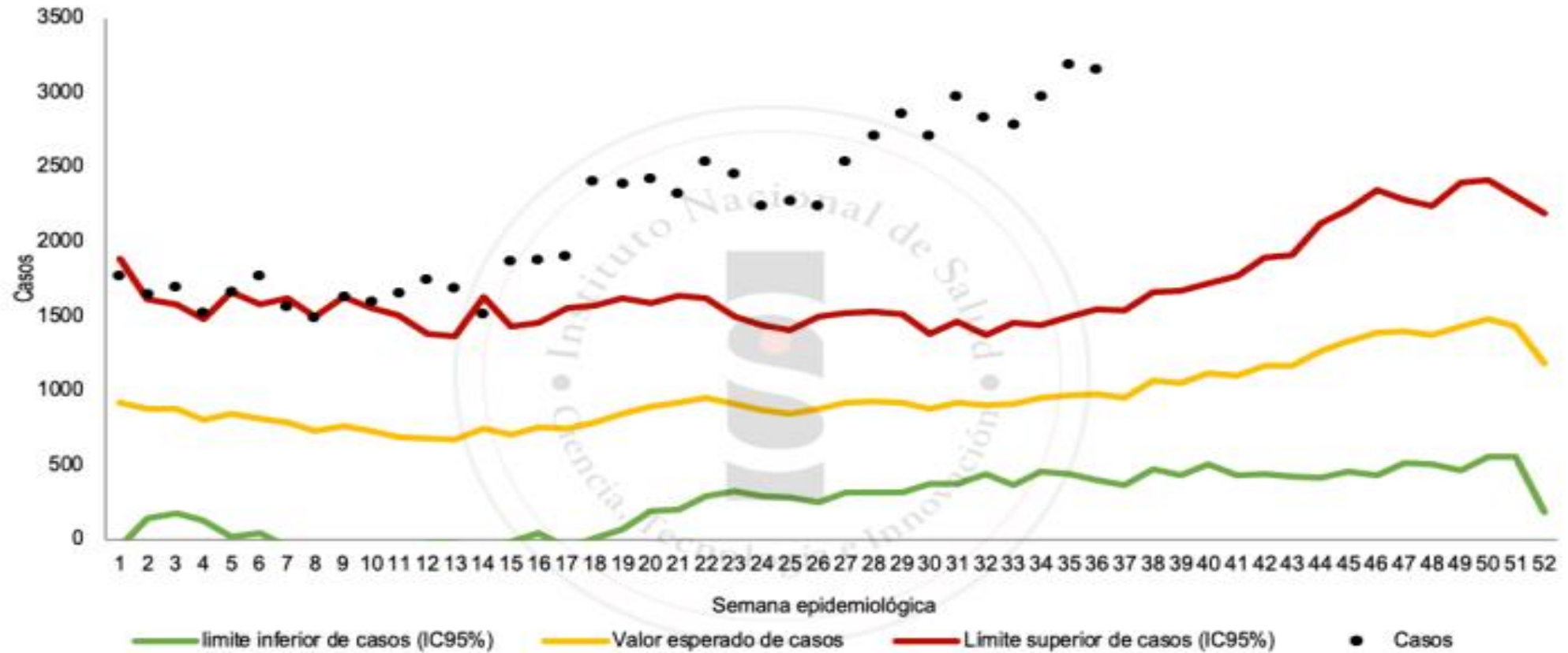

Fuente : BES, INS 2023

Canal endémico de dengue y dengue grave, Nariño semanas epidemiológicas 01 a 37 del 2023p

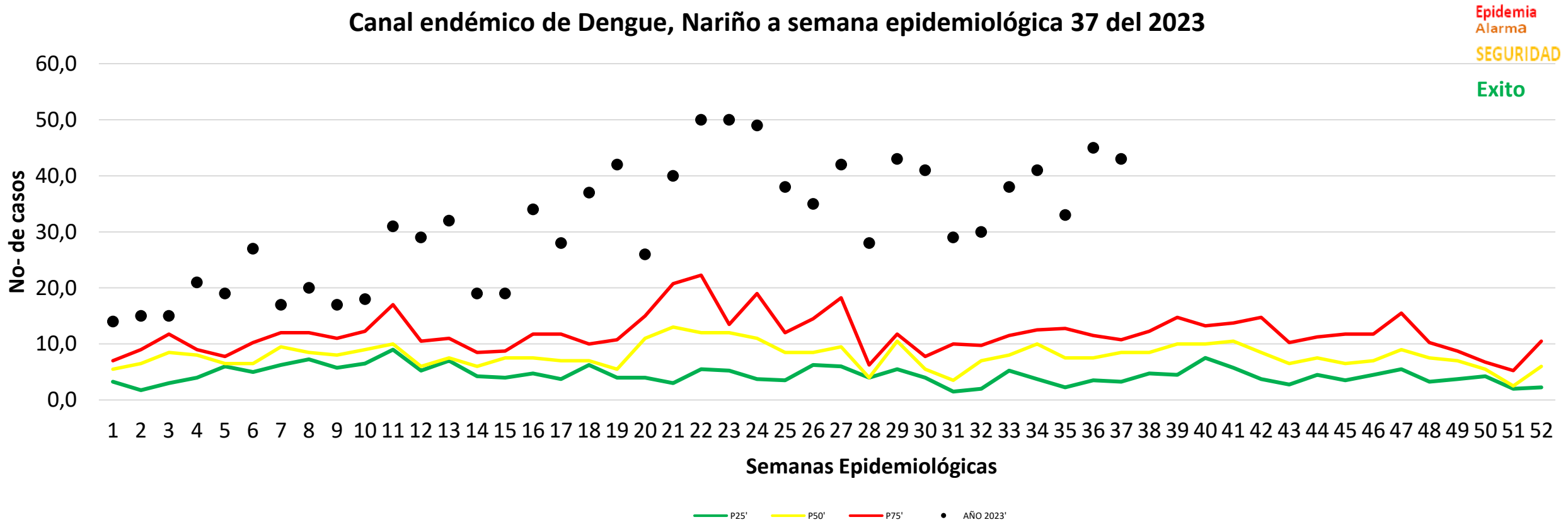

Fuente : IDSN/SIVIGILA 2022

Tendencia de dengue y dengue grave, Nariño, semanas epidemiológicas 01 a 37, 2022 – 2023p

**Comparativo acumulado casos,
Sem. 01 a 37, 2022-2023p**

Casos 2022: 457

Casos 2023: 1 155

**153,0%
Aumentó**

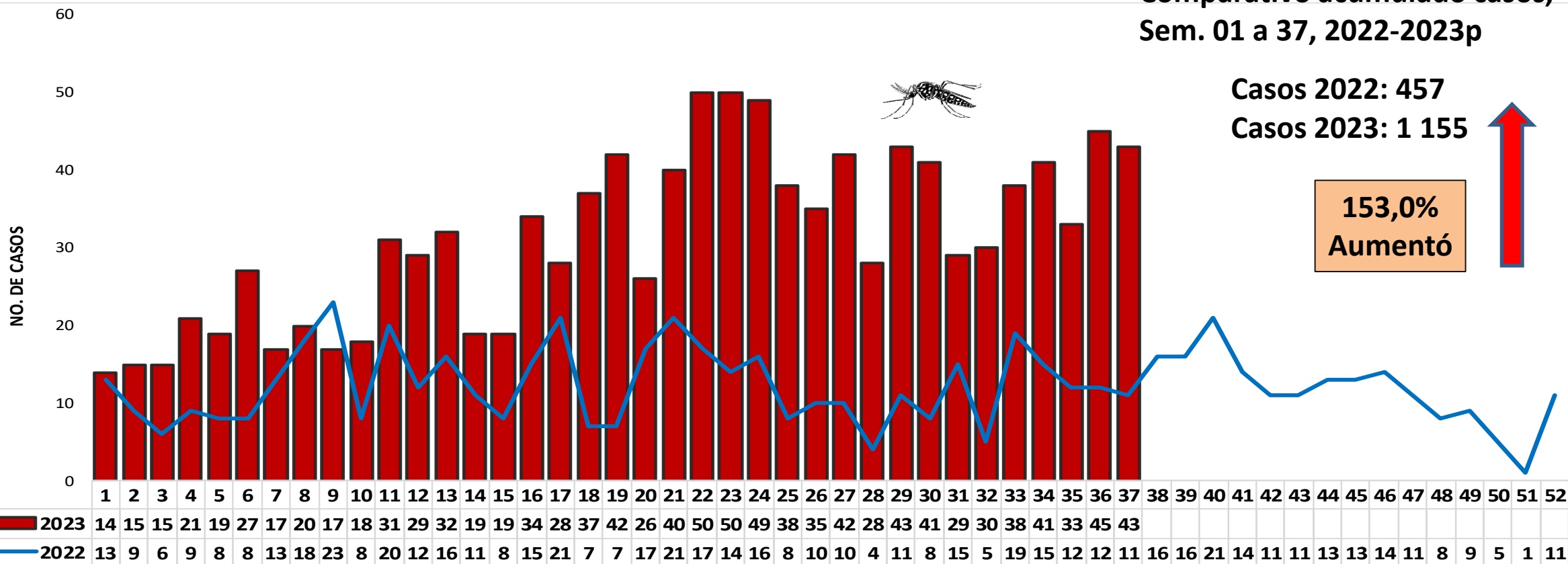
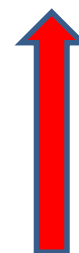

Fuente : IDSN/SIVIGILA 2023

Tendencia comparativa de dengue, Departamento de Nariño, semanas epidemiológicas 01 a 37, 2014 – 2023p

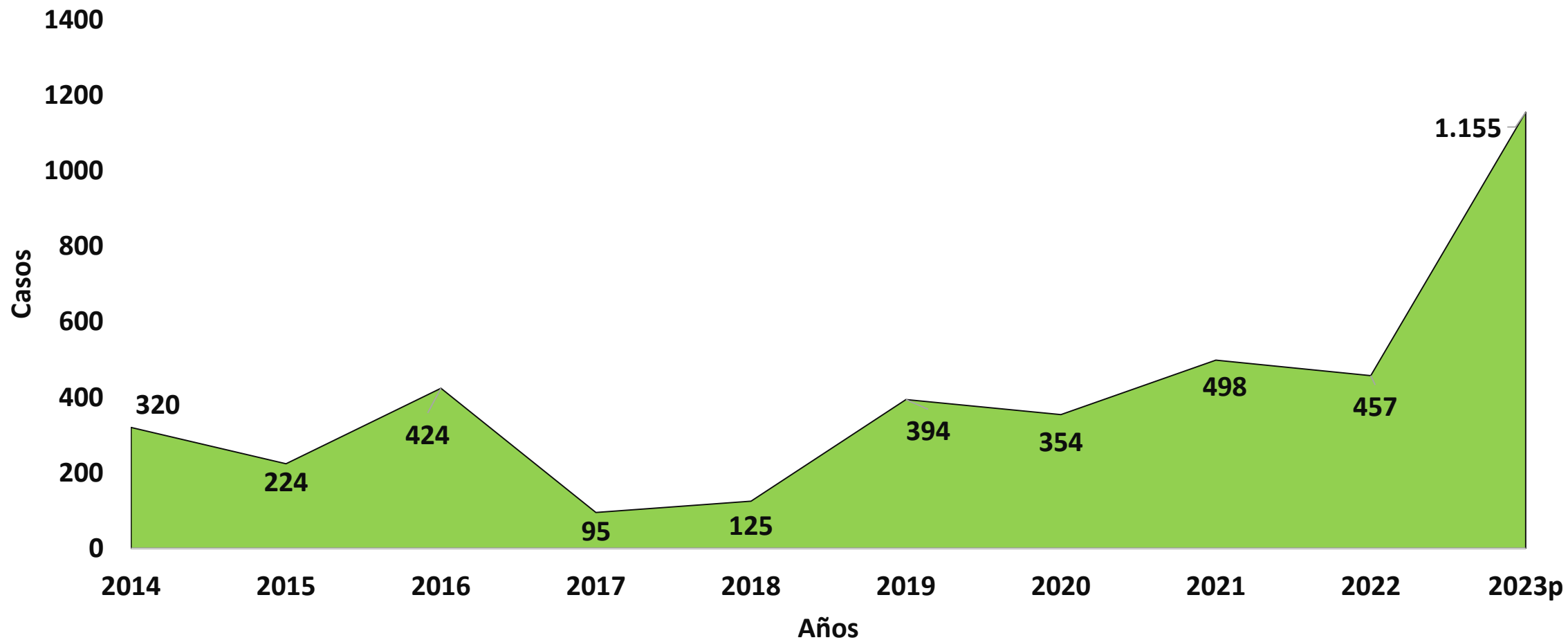

Fuente : IDSN/SIVIGILA 2023

Tendencia comparativa de muertes por dengue, Departamento de Nariño, semanas epidemiológicas 01 a 37, 2014 – 2023p

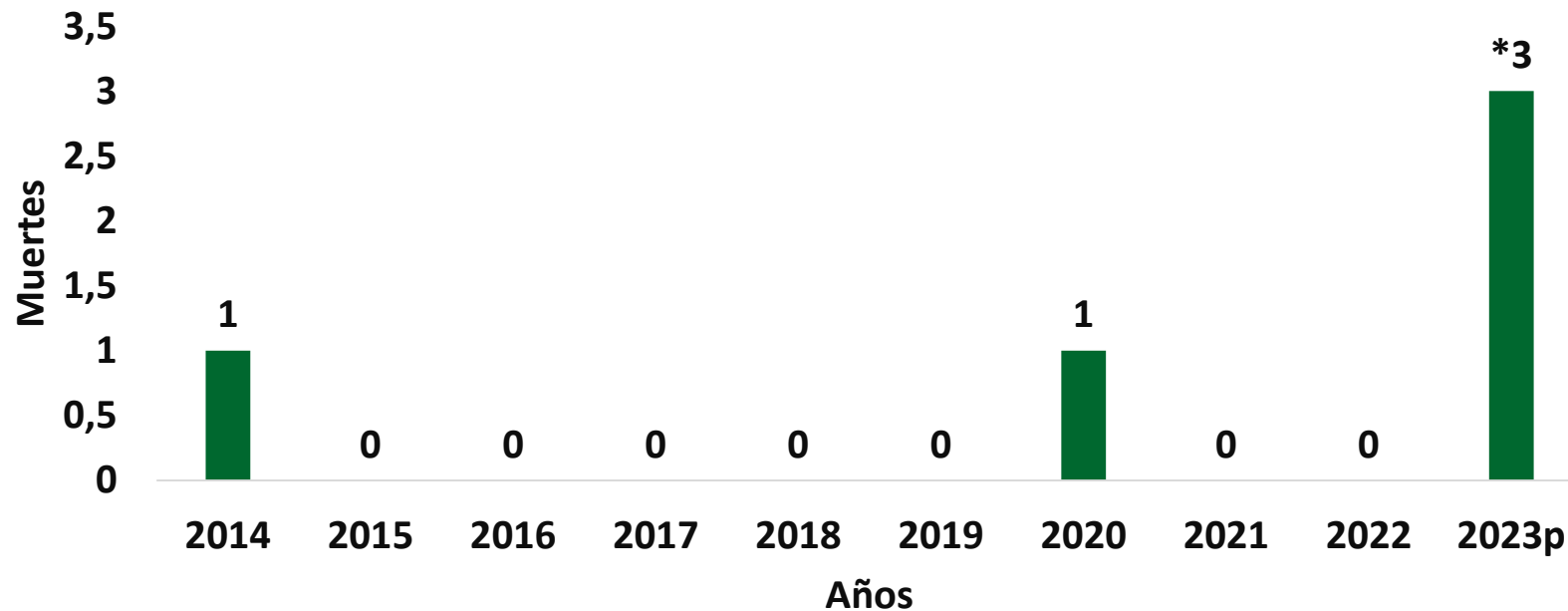

Siete muertes notificadas, tres

Confirmadas:

Dos casos: Tumaco de Emssanar, Ecuador

Uno: Roberto Payán de Asmetsalud

Descartadas:

Una: Ricaurte de Nueva EPS, una Santa Bárbara de Asmetsalud, una de Barbacoas Emssanar

Pendientes:

Una de Barbacoas, Cajacopi

*Un caso pendiente realizar unidad de análisis de mortalidad probable por Dengue

Fuente : IDSN/SIVIGILA 2023

Características Demográficas y Sociales del dengue, departamento de Nariño, semanas epidemiológicas 01 a 37, 2023p

Características		Sin signos de alarma		Con signos de alarma		Grave		Total	
		n=804	%	n= 336	%	n= 15	%	n= 1 155	%
Variable	Categoría	Casos	%	Casos	%	Casos	%	Casos	%
Sexo	Mujer	415	51,6	130	38,7	8	53,3	553	47,9
	Hombre	389	48,4	206	61,3	7	46,7	602	52,1
Área de Procedencia	Cabecera municipal	463	57,6	195	58,0	7	46,7	665	57,6
	Centro poblado	153	19,0	56	16,7	3	20,0	212	18,4
	Rural disperso	188	23,4	85	25,3	5	33,3	278	24,1
	Subsidiado	613	76,2	260	77,4	12	80,0	885	76,6
Tipo de régimen	No asegurado	17	2,1	12	3,6	1	6,7	30	2,6
	Contributivo	108	13,4	40	11,9	1	6,7	149	12,9
	Indeterminado	6	0,7	4	1,2	0	0,0	10	0,87
	Especial excepción	7	0,9	1	0,3	0	0,0	8	0,69
Pertenencia étnica	Indígena	52	6,5	19	5,7	1	6,7	72	6,23
	Rom, gitano	38	4,7	20	6,0	1	6,7	59	5,11
	Raizal	2	0,2	0	0,0	0	0,0	2	0,17
	Palenquero	0	0,0	1	0,3	0	0,0	1	0,09
	Negro, mulato, afrocolombiano	3	0,4	1	0,3	0	0,0	4	0,35
Grupos etáreos	Otro	643	80,0	240	71,4	10	66,7	893	77,3
	1 - 10 años	118	14,7	74	22,0	4	26,7	196	17
	11 -20 años	229	28,5	83	24,7	2	13,3	314	27,2
	21 - 30 años	179	22,3	74	22,0	3	20,0	256	22,2
	31 - 40 años	118	14,7	54	16,1	4	26,7	176	15,2
	41 - 50 años	96	11,9	48	14,3	0	0,0	144	12,5
	51 - 60 años	76	9,5	36	10,7	2	13,3	114	9,87
	61 - 70 años	76	9,5	36	10,7	2	13,3	114	9,87
	71 -80 años	56	7,0	14	4,2	1	6,7	71	6,15
81 y más años	27	3,4	10	3,0	2	13,3	39	3,38	
	71 -80 años	19	2,4	13	3,9	0	0,0	32	2,77
	81 y más años	4	0,5	4	1,2	1	6,7	9	0,78

Fuente : IDSN/SIVIGILA 2023

Clasificación final y Aseguradora, dengue, Departamento de Nariño, semanas epidemiológicas 01 a 37, 2023p

Nombre Aseguradora	Clasificación Final			Total	%
	Dengue sin signos de alarma	Dengue con signos de alarma	Dengue Grave		
Emsanar S.A.S.	252	117	3	373	32,3
Asmet Salud	223	62	3	288	24,9
Nueva Eps S.A.	167	77	2	246	21,3
Magisterio	40	5	0	45	3,9
Ninguna	23	16	1	40	3,5
Sanitas S.A.S.	22	12	0	34	2,9
Mallamas Epsi.	20	12	1	33	2,9
Fuerzas Militares.	13	13	1	27	2,3
Sanitas S.A.	12	7	0	19	1,6
Coosalud Ltda	5	3	0	8	0,7
Policía Nacional.	4	2	0	6	0,5
Famisanar	1	3	1	5	0,4
Capital Salud	3	1	1	5	0,4
Susalud Eps.	3	1	0	4	0,3
Servicio Occidental De Salud S.A.	1	1	1	3	0,3
Salud Total S.A	2	1	0	3	0,3
Salud Colmena E.P.S. S.A.	2	1	0	3	0,3
Suramericana S.A.	1	2	0	3	0,3
Compensar E.P.S.	2	0	0	2	0,2
Aliansalud Eps S.A.	1	0	0	1	0,1
Suramericana	1	0	0	1	0,1
Congreso De La República	1	0	0	1	0,1
Mallamas Epsi	1	0	0	1	0,1
Capital Salud E.P.S.	1	0	0	1	0,1
Capruis	1	0	0	1	0,1
Colsanitas S. A.	1	0	0	1	0,1
Cajacopi Atlántico	0	0	1	1	0,1
Total	804	336	15	1155	100

Fuente : IDSN/SIVIGILA 2023

Comparativo municipio de procedencia casos de dengue, departamento de Nariño, semanas epidemiológicas 01 a 37, 2022-2023p

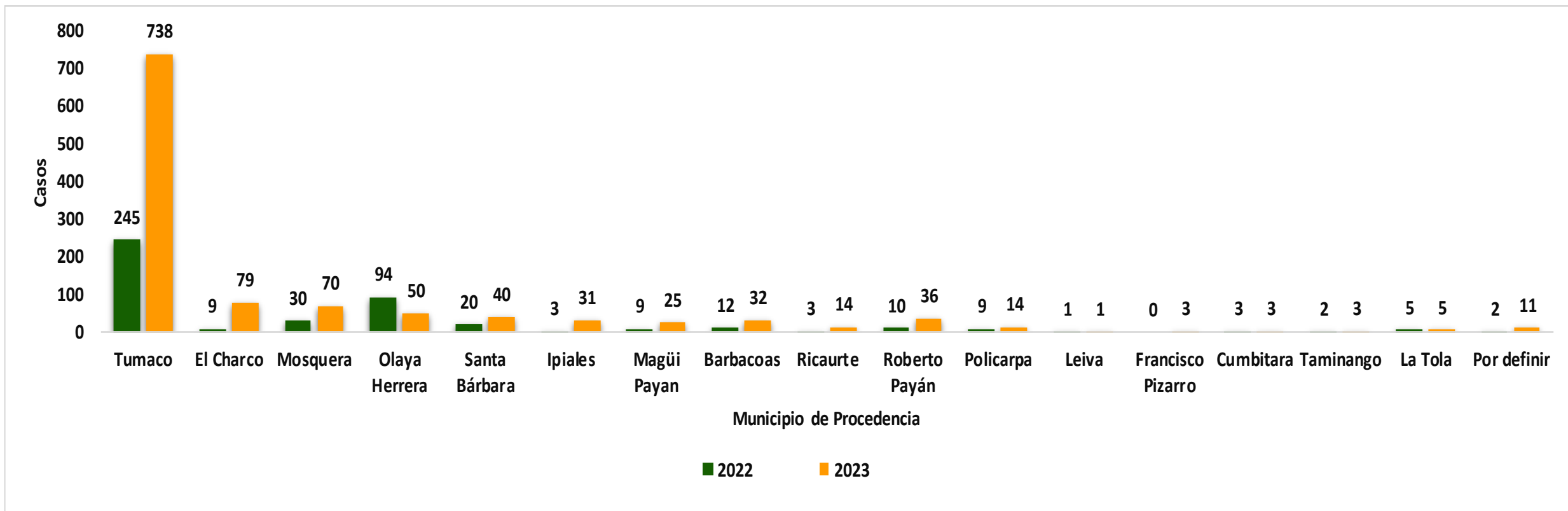

Fuente : IDSN/SIVIGILA 2023

Municipio de procedencia casos de dengue, departamento de Nariño, semanas epidemiológicas 01 a 37, 2022-2023p

Municipio	Casos	%	Tasa *100.000HB.
Tumaco	738	63,9	822,5
El Charco	79	6,8	1045,5
Mosquera	70	6,1	1201,9
Olaya Herrera	50	4,3	442,4
Santa Bárbara	40	3,5	1059,0
Roberto Payán	36	3,1	1015,2
Barbacoas	32	2,8	250,9
Ipiales	31	2,7	N/A
Magüi Payan	25	2,2	324,3
Policarpa	14	1,2	507,6
Ricaurte	14	1,2	563,6
La Tola	5	0,4	166,7
Cumbitara	3	0,3	172,3
Francisco Pizarro	3	0,3	52,3
Taminango	3	0,3	72,3
El Rosario	2	0,2	105,4
San Lorenzo	2	0,2	86,7
Leiva	1	0,1	31,4
Procedencia por definir	7	0,6	N/A
Total	1155	100	452,5

Fuente : IDSN/SIVIGILA 2023

Colombia: **328** Casos por 100.000 habitantes, a semana 37 del 2023

Clasificación casos de dengue, departamento de Nariño, semanas epidemiológicas 01 a 37, 2023p

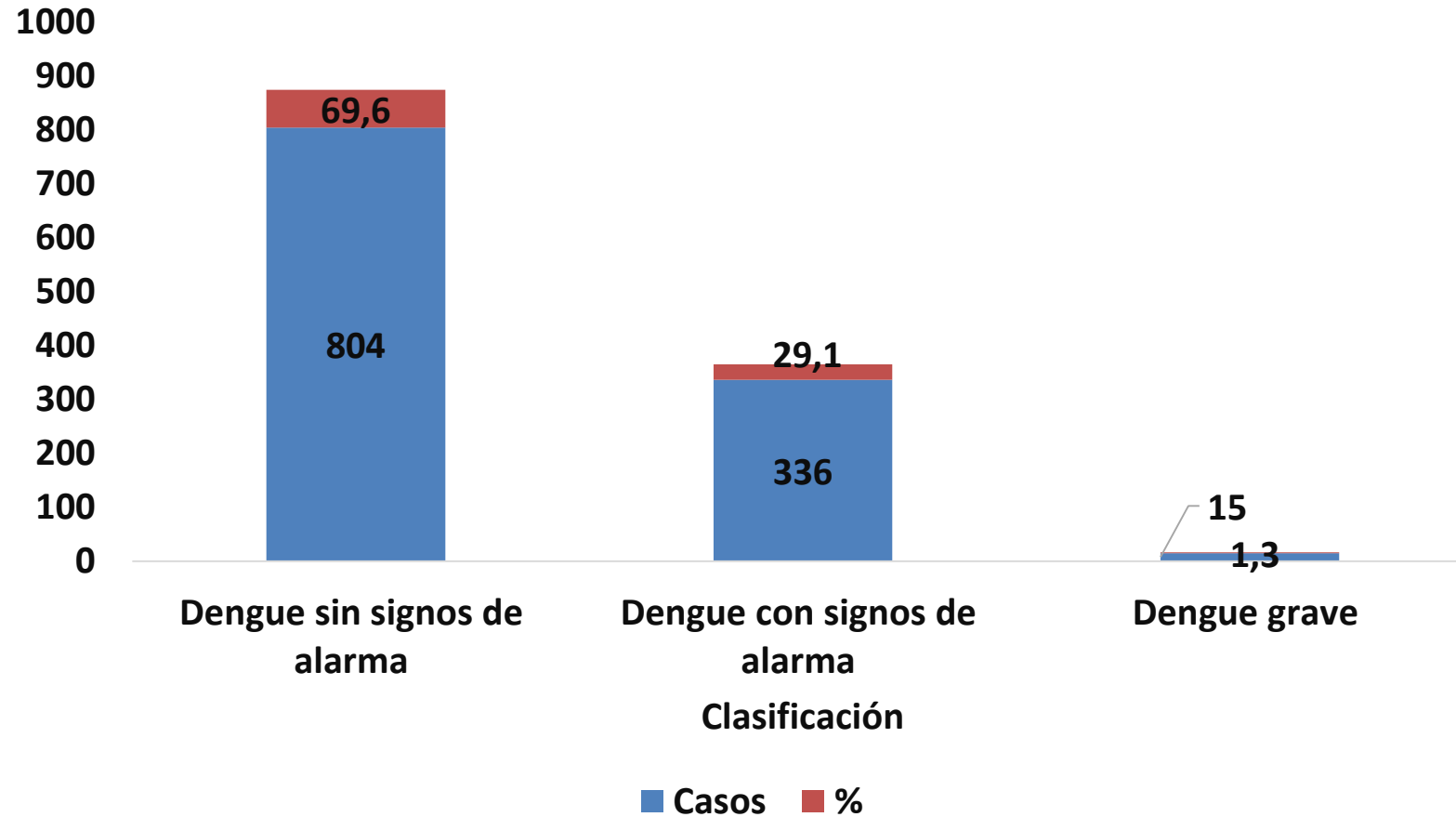

Fuente : IDSN/SIVIGILA 2023

Conducta casos de dengue y dengue grave, departamento de Nariño, semanas epidemiológicas 01 a 37, 2023p

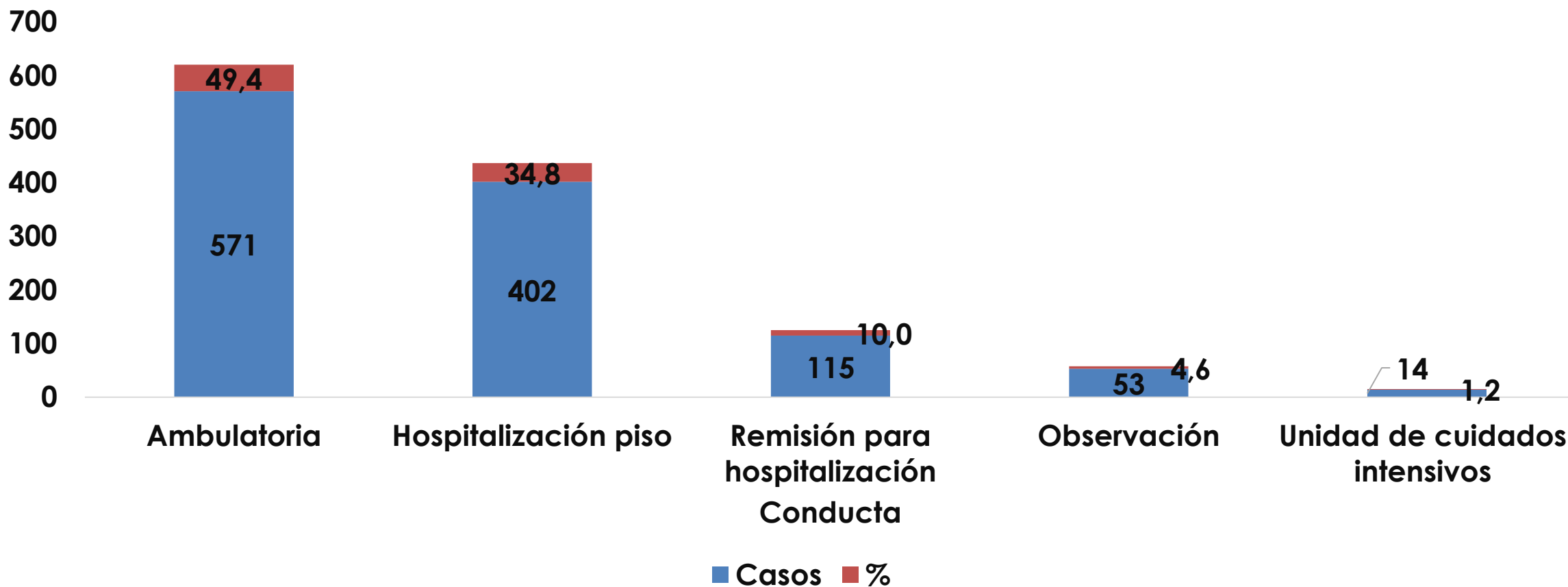

Fuente : IDSN/SIVIGILA 2023

Grupos Especiales casos de dengue y dengue grave, departamento de Nariño, semanas epidemiológicas 01 a 37, 2023p

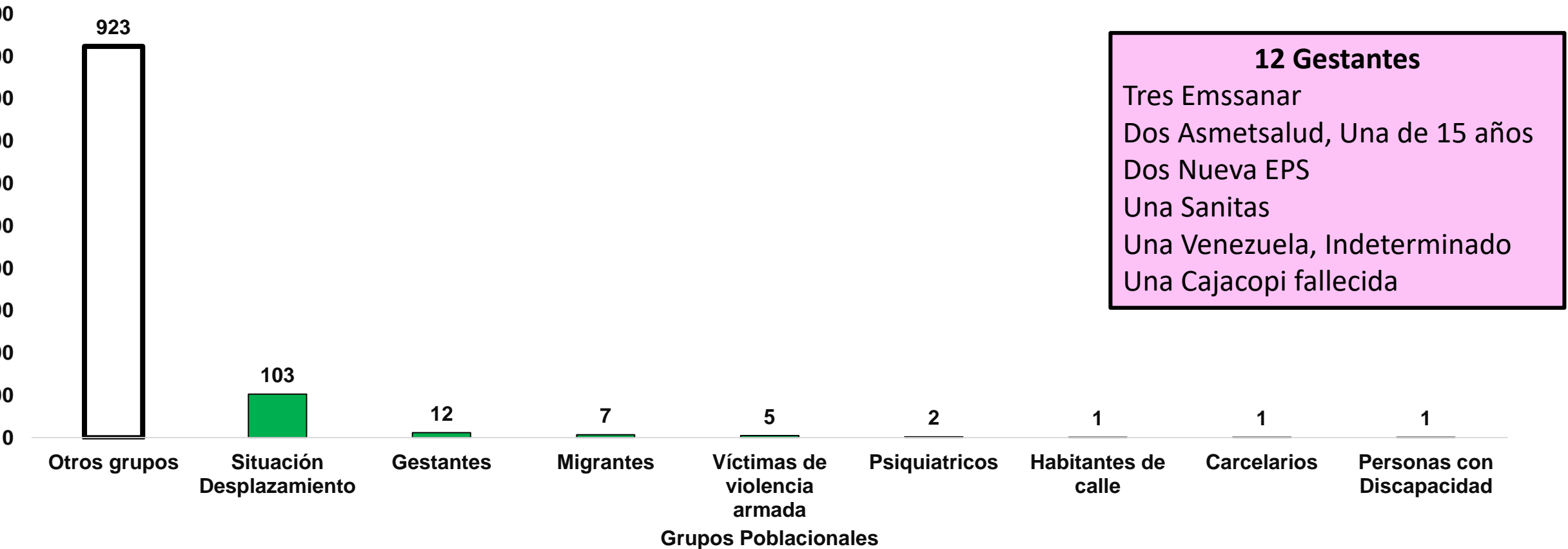

Fuente : IDSN/SIVIGILA 2023

Aseguradora y tipo de Caso, evento dengue y dengue grave, departamento de Nariño, semanas epidemiológicas 01 a 37, 2023p

Nombre Aseguradora	Confirmados		Probables		Total
	Casos	%	Casos	%	
Emssanar S.A.S.	369	98,9	4	1,1	373
Asmet Salud	286	99,3	2	0,7	288
Nueva Eps S.A.	243	98,8	3	1,2	246
Magisterio	45	100	0	0,0	45
Ninguna	37	82	3	6,7	40
Sanitas S.A.S.	34	100	0	0,0	34
Mallamas Epsi.	31	93,9	2	6,1	33
Fuerzas Militares.	27	100	0	0,0	27
Sanitas S.A.	19	100	0	0,0	19
Coosalud Ltda	8	100	0	0,0	8
Policía Nacional.	6	100	0	0,0	6
Famisanar	4	80	1	20,0	5
Capital Salud	4	80	1	20,0	5
Susalud Eps.	2	50,0	2	50,0	4
Servicio Occidental de Salud S.A.	3	100	0	0,0	3
Salud Total S.A	3	100	0	0,0	3
Salud Colmena E.P.S. S.A.	3	100	0	0,0	3
Suramericana S.A.	2	67	1	33,3	3
Compensar E.P.S.	2	100	0	0,0	2
Aliansalud EPS S.A.	1	100	0	0,0	1
Suramericana	1	100	0	0,0	1
Congreso de la República	1	100	0	0,0	1
Mallamas Epsi	1	100	0	0,0	1
Capital Salud E.P.S.	1	100	0	0,0	1
Capruis	1	100	0	0,0	1
Colsanitas S. A.	1	100	0	0,0	1
Cajacopi Atlántico	1	100	0	0,0	1
Total	1136		19		1155

Fuente : IDSN/SIVIGILA 2023

Tabla 21. Indicadores de gestión por entidad territorial de notificación en Colombia, semanas epidemiológicas 01 a 37 de 2023

Entidad territorial	Sin signos de alarma	Con signos de alarma	Grave	Sin signos de alarma	Con signos de alarma	Grave	Con signos de alarma	Dengue grave
Amazonas	620	395	2	33,1%	55,9%	100,0%	93,9%	100,0%
Antioquia	2 091	1 445	46	63,0%	67,9%	89,1%	60,8%	91,3%
Arauca	839	174	1	12,0%	35,1%	0,0%	73,6%	0,0%
Atlántico	730	700	13	82,2%	79,7%	100,0%	81,9%	100,0%
Barranquilla	1 376	1 148	69	89,0%	93,2%	97,1%	93,7%	100,0%
Bolívar	1 589	1 205	11	50,7%	62,7%	90,9%	73,6%	90,9%
Bogotá	477	539	9	95,2%	96,8%	77,8%	73,7%	100,0%
Boyacá	257	138	0	61,9%	76,1%	N/A	63,0%	N/A
Buenaventura	159	108	1	85,5%	84,3%	100,0%	63,0%	100,0%
Caldas	41	62	0	63,4%	85,5%	N/A	75,8%	N/A
Cali	3 858	2 859	75	69,0%	82,3%	88,0%	74,9%	97,3%
Caquetá	937	715	9	84,3%	92,3%	100,0%	78,7%	100,0%
Cartagena	1 489	720	48	41,5%	68,5%	93,8%	73,2%	100,0%
Casanare	801	503	28	25,1%	58,8%	100,0%	97,0%	100,0%
Cauca	532	215	2	95,5%	95,3%	100,0%	79,5%	100,0%
Cesar	1 256	2 413	157	72,1%	87,4%	87,3%	95,7%	98,7%
Chocó	749	133	5	99,3%	99,2%	100,0%	48,9%	80,0%
Córdoba	1 467	1 474	40	70,1%	95,3%	97,5%	91,0%	100,0%
Cundinamarca	1 321	1 554	25	71,4%	87,2%	88,0%	96,7%	100,0%
Guainía	60	21	0	71,7%	100,0%	N/A	85,7%	N/A
La Guajira	607	1 279	21	96,5%	99,6%	100,0%	82,5%	90,5%
Guaviare	565	139	1	86,5%	88,5%	100,0%	94,2%	100,0%
Huila	1 501	948	131	80,8%	88,3%	94,7%	75,1%	97,7%
Magdalena	357	683	7	83,2%	87,8%	100,0%	71,0%	100,0%
Meta	6 922	4 250	92	16,3%	54,1%	71,7%	79,0%	100,0%
Nariño	801	330	14	98,3%	97,9%	85,7%	81,5%	85,7%
Norte de Santander	1 505	1 243	49	26,1%	70,8%	89,8%	91,6%	98,0%
Putumayo	819	304	4	49,9%	79,6%	100,0%	98,0%	100,0%
Quindío	111	96	6	27,1%	29,6%	66,7%	72,0%	100,0%

Indicadores de Gestión por entidad territorial de notificación Colombia, semanas epidemiológicas 01 a 37, 2023p

Fuente : INS: BES sem 29 2023



Indicadores de Gestión por entidad territorial de notificación Colombia, a periodo VII (sem. 37) del 2023p

Indicadores de dengue														
Entidad territorial	Casos (n) *		Incidencia (casos X 100000 hab.) *	Casos (n) **			Confirmación (%) **			Hospitalización **		Letalidad dengue	Letalidad dengue grave	Serotipo identificado
	Dengue	Dengue grave		dengue sin signos de alarma **	Dengue con signos de alarma **	Dengue grave **	Sin signos de alarma	Con signos de alarma	Grave	Con signos de alarma	Dengue grave			
Nariño	905	13	232,6	650	247	12	98,2%	97,2%	83,3%	80,2%	91,7%	0,18%	6,7%	

La Meta
 Letalidad por dengue: < 0,15 %
 Letalidad por dengue grave: < 2 %

Fuente : INS: Informe de evento periodo VII del 2023

Infografía de dengue, Nariño, semanas epidemiológicas 01 a 37, 2023p

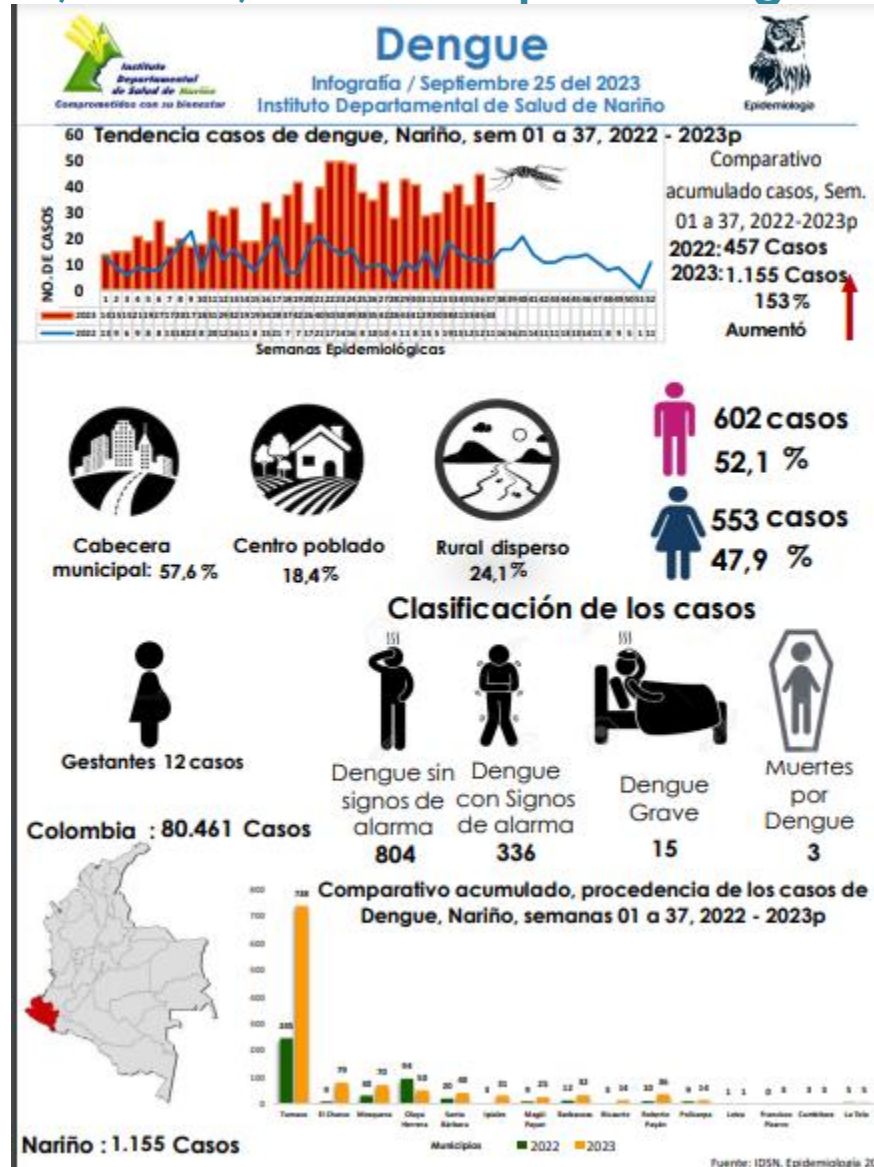

Fuente : IDSN/SIVIGILA 2023



GRACIAS

Calle 15 No. 28 - 41 Plazuela de Bomboná - San Juan de Pasto - Nariño - Colombia
Conmutador: 7235428 - 7236928 - 7233359 - 7232260
Horario de Atención: Lunes a Viernes: 8a.m. - 12 m. y 2 p.m. - 6 p.m.
www.idsn.gov.co

