



***Instituto
Departamental
de Salud de Nariño***



**Gobernación
de Nariño**
¡EN DEFENSA DE LO NUESTRO!

Situación epidemiológica Dengue, Nariño, sem 33 del 2023

Harold Antonio Díaz Muñoz
Referente: ETV, ETA, Micobacterias,
Intoxicaciones, hdiazsivigila@gmail.com,
vspeventos1h.ssp@idsn.gov.co
IDSN: Oficina Epidemiología

30 agosto del 2023

Situación epidemiológica del Dengue

**Aedes
Aegypti**



Virus del dengue
DEN1, DEN2, DEN3, DEN4

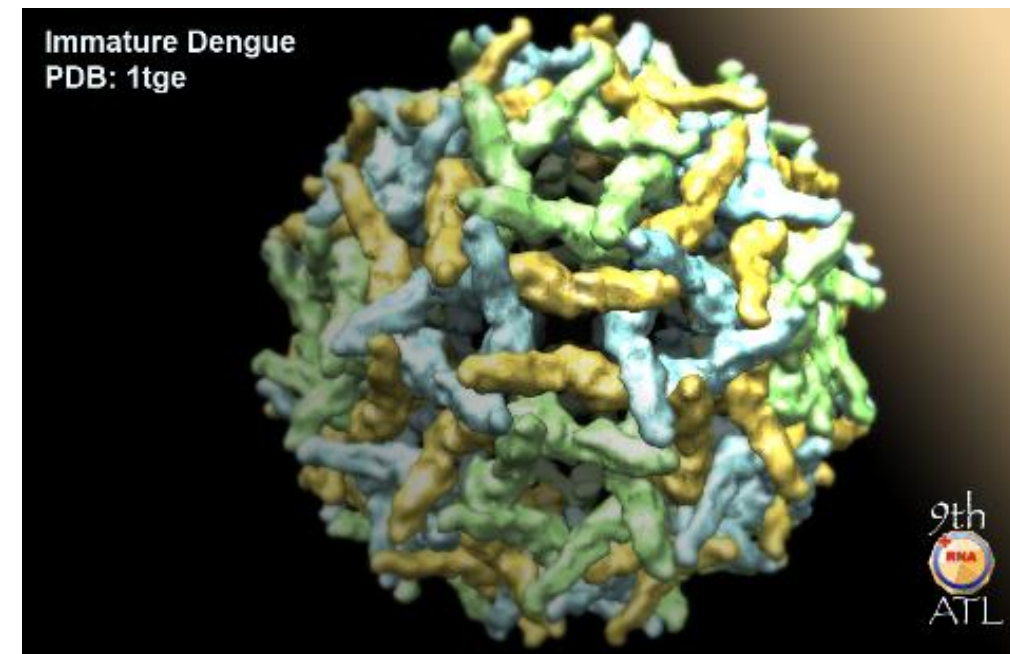

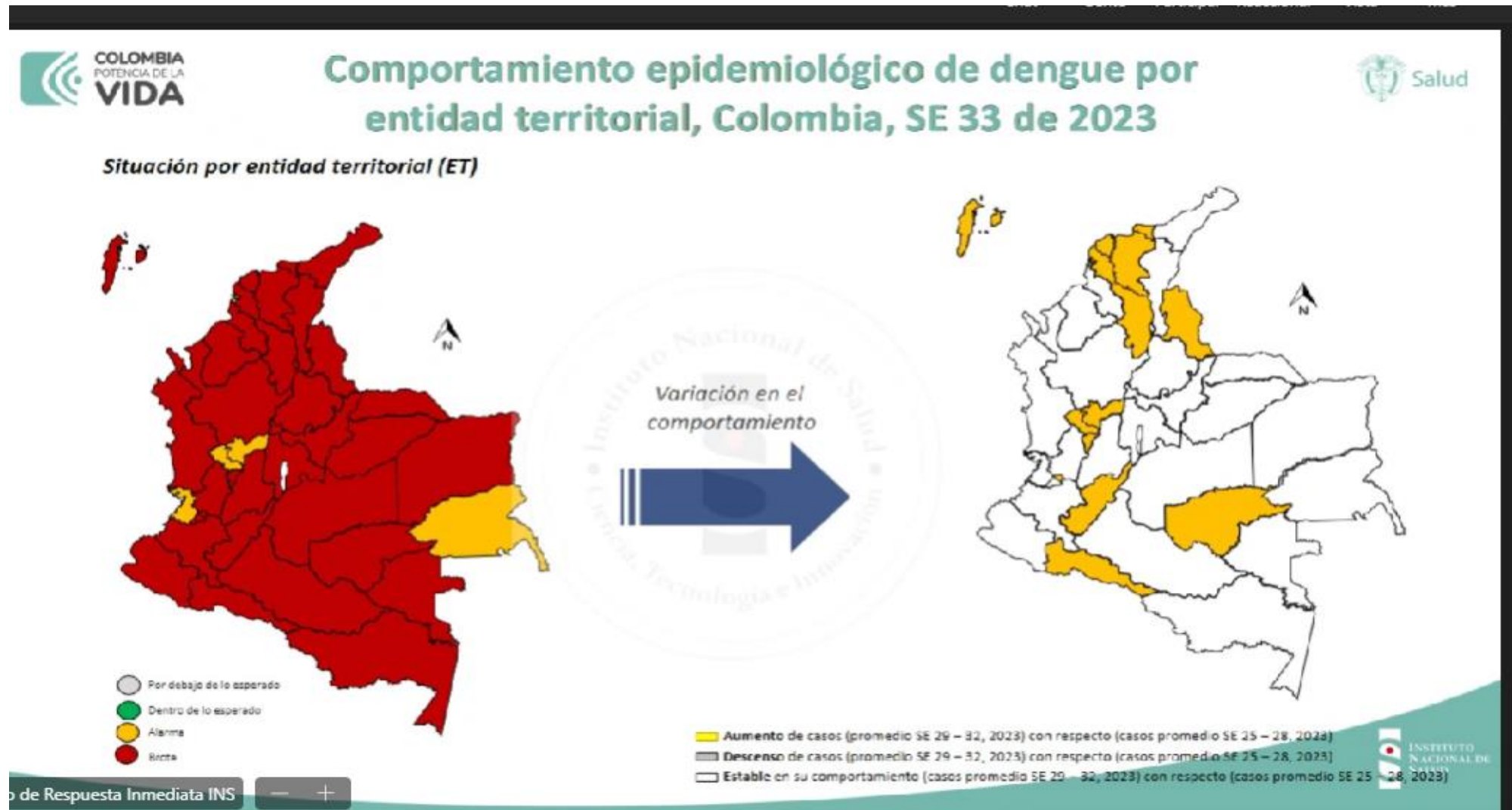

Fuente : COVE, INS 29 agosto del 2023

Comportamiento epidemiológico de Dengue por municipio, semana epidemiológica 33 del 2023p

964 Casos

Semaforización municipios Departamento de Nariño, Dengue a semana epidemiológica 33 del 2023

Municipio de Procedencia	Situación Dengue y Dengue Grave, Semanas Epidemiológicas - 2023																																	Total	
	1	2	3	4	5	6	7	8	9	10	11	12	13	14	15	16	17	18	19	20	21	22	23	24	25	26	27	28	29	30	31	32	33		
BARBACOAS	B	E	E	A	A	S	S	S	B	E	E	E	B	B	B	E	E	B	E	E	E	B	B	E	E	B	B	E	B	E	B	B	B	28	
CUMBITARA	B	E	E	E	E	E	E	E	E	E	E	E	E	E	E	E	E	E	E	E	E	E	E	E	E	E	E	B	E	E	E	B	E	E	3
EL CHARCO	B	E	E	E	B	E	E	E	B	E	E	B	E	B	B	B	B	B	B	B	B	B	B	E	B	E	B	B	E	E	E	E	E	80	
FRANCISCO PIZARRO	E	E	E	E	E	E	E	E	E	E	E	E	E	E	E	E	E	E	E	E	B	E	E	E	E	E	E	E	E	E	E	E	E	1	
LA TOLA	E	E	E	E	E	E	E	E	E	E	E	E	E	E	E	E	E	E	E	E	E	E	E	B	E	E	E	E	E	E	E	E	E	2	
LEIVA	E	B	E	E	E	E	E	E	E	E	E	E	E	E	E	E	E	E	E	E	E	E	E	E	E	E	E	E	E	E	E	E	E	1	
MAGUI PAYAN	E	E	E	E	E	E	B	E	E	E	B	E	E	E	E	E	B	E	B	B	B	E	B	E	E	E	E	E	E	E	B	B	E	E	21
MOSQUERA	E	B	B	B	B	B	E	B	E	E	B	B	E	E	E	E	E	B	B	B	B	B	B	B	B	B	E	B	B	B	B	E	E	E	67
OLAYA HERRERA	E	E	E	E	B	B	E	B	B	E	B	B	A	E	E	E	E	E	A	B	S	A	A	E	B	A	A	A	S	E	B	B	B	38	
POLICARPA	E	E	B	B	E	E	E	E	B	E	E	E	E	E	E	B	E	B	E	E	E	E	E	E	E	E	E	E	E	E	B	E	E	B	10
RICAUARTE	E	B	E	E	B	B	E	E	E	B	B	B	E	B	E	E	E	E	E	E	E	E	E	B	E	B	E	E	E	E	E	E	E	E	13
ROBERTO PAYAN	E	E	E	B	E	B	E	E	E	E	B	E	E	E	E	E	E	E	E	B	B	B	B	E	E	B	E	B	B	E	B	E	B	19	
SANTA BARBARA	B	B	E	B	B	E	E	E	B	B	E	E	B	E	E	E	E	B	E	E	B	B	E	B	B	B	E	B	E	B	E	B	B	36	
TAMINANGO	E	E	E	E	E	E	E	E	E	E	E	E	E	E	E	E	E	E	E	E	E	E	E	E	E	E	E	E	E	B	B	B	B	E	5
TUMACO	B	B	B	B	B	B	B	B	B	B	B	B	B	B	B	B	B	B	B	B	B	B	B	B	B	B	B	B	B	B	B	B	B	B	598

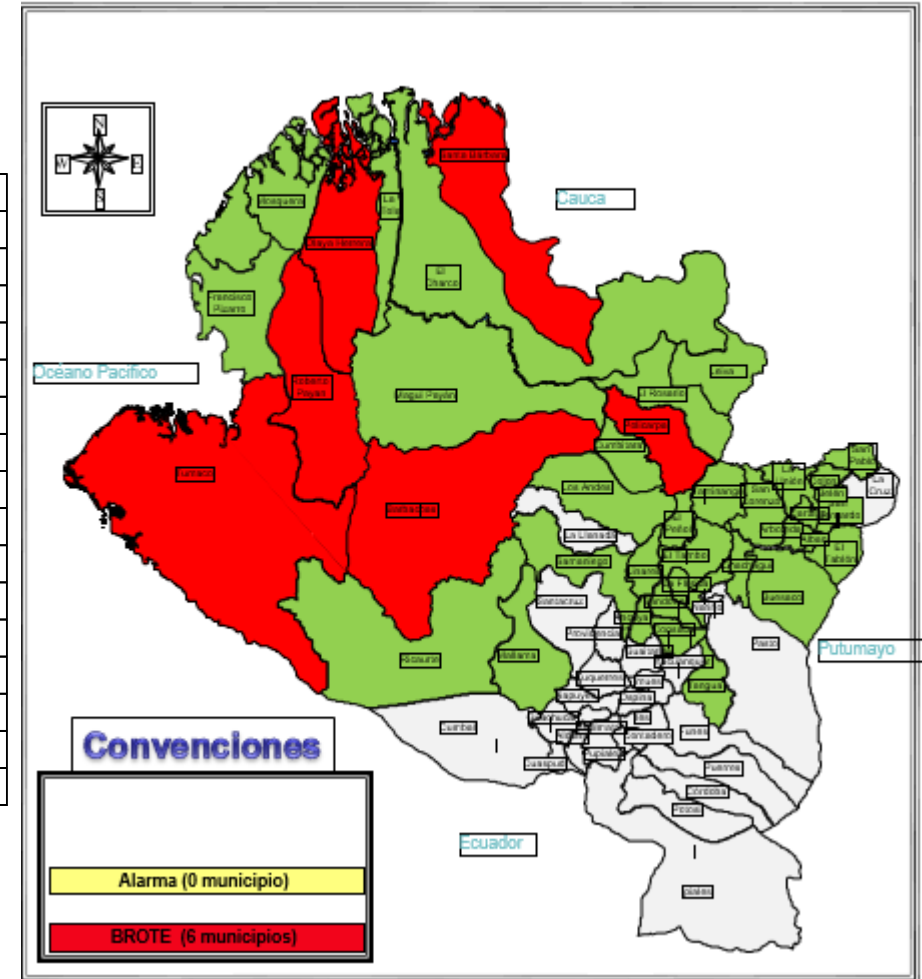

Fuente : IDSN, epidemiología 2023

Canal endémico de dengue. Colombia. semana epidemiológica 33, 2023p

Tabla 19. Casos notificados de dengue por entidad territorial de procedencia y clasificación en Colombia, semanas epidemiológicas 01 a 33 de 2023

Entidad territorial	Casos	Porcentaje de casos de dengue según clasificación (%)		
		Dengue sin signos de alarma	Dengue con signos de alarma	Dengue grave
Meta	10 859	61,9	37,4	0,7
Tolima	6 554	55,8	42,6	1,6
Santander	5 020	50,2	48,1	1,8
Cali	4 706	58,1	40,8	1,1
Cesar	3 194	34,7	61,5	3,8
Bolívar	3 119	49,4	48,7	1,9
Antioquia	3 073	51,9	46,6	1,5
Sucre	2 697	29,3	69,1	1,6
Cundinamarca	2 637	48,9	50,3	0,8
Córdoba	2 364	54,2	44,5	1,2
Norte de Santander	2 294	54,6	43,8	1,7
Huila	2 208	60,1	35,9	4,0
Valle del Cauca	2 063	61,2	38,4	0,4
Barranquilla	1 896	56,1	42,4	1,5
Atlántico	1 870	50,1	48,0	1,9
La Guajira	1 847	31,2	67,0	1,8
Cartagena	1 827	70,4	28,3	1,3
Caquetá	1 579	55,9	43,1	1,0
Casanare	1 322	60,0	37,6	2,4
Putumayo	1 077	72,8	26,6	0,6
Amazonas	988	62,1	37,7	0,2
Magdalena	957	33,1	64,8	2,1
Nariño	949	70,8	27,8	1,4
Chocó	926	76,0	22,7	1,3
Arauca	902	82,4	17,0	0,7
Cauca	783	68,3	30,8	0,9

Fuente : BES, INS 2023

Canal endémico de dengue, Colombia, semana epidemiológica 33, 2023p

Fuente: Sivigila, Instituto Nacional de Salud, Colombia, 2023

Figura 16. Canal endémico nacional de dengue en Colombia, semanas epidemiológicas 01 a 33 de 2023

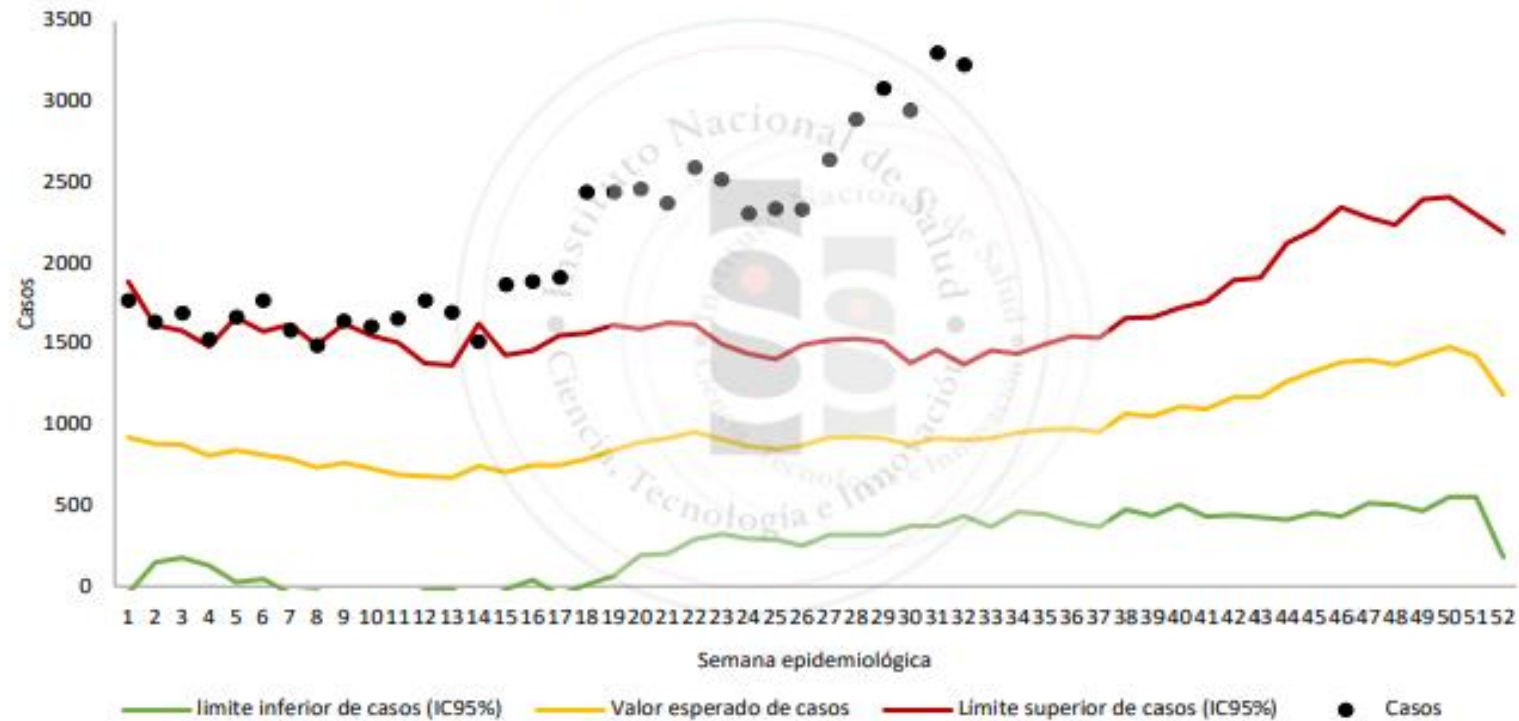

Fuente: Sivigila, Instituto Nacional de Salud, Colombia, 2023

Fuente : BES, INS 2023

Canal endémico de dengue y dengue grave, Nariño semanas epidemiológicas 01 a 33 del 2023p

Canal endémico de Dengue, Nariño a semana epidemiológica 33 del 2023

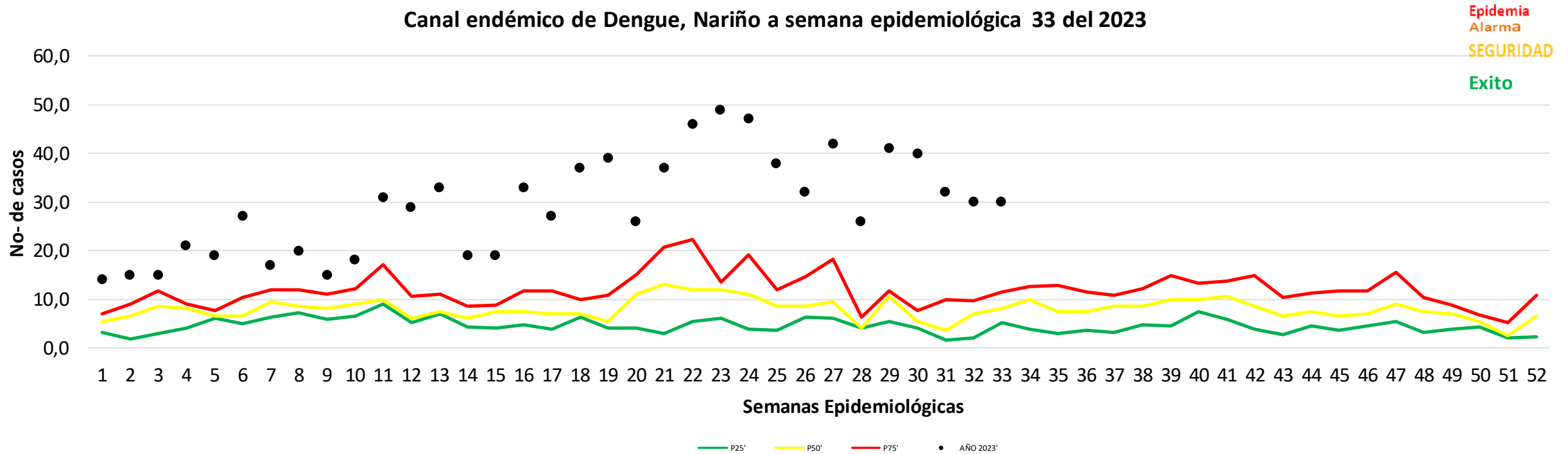

Fuente : IDSN/SIVIGILA 2022



Tendencia de dengue y dengue grave, Nariño, semanas epidemiológicas 01 a 33, 2022 – 2023p

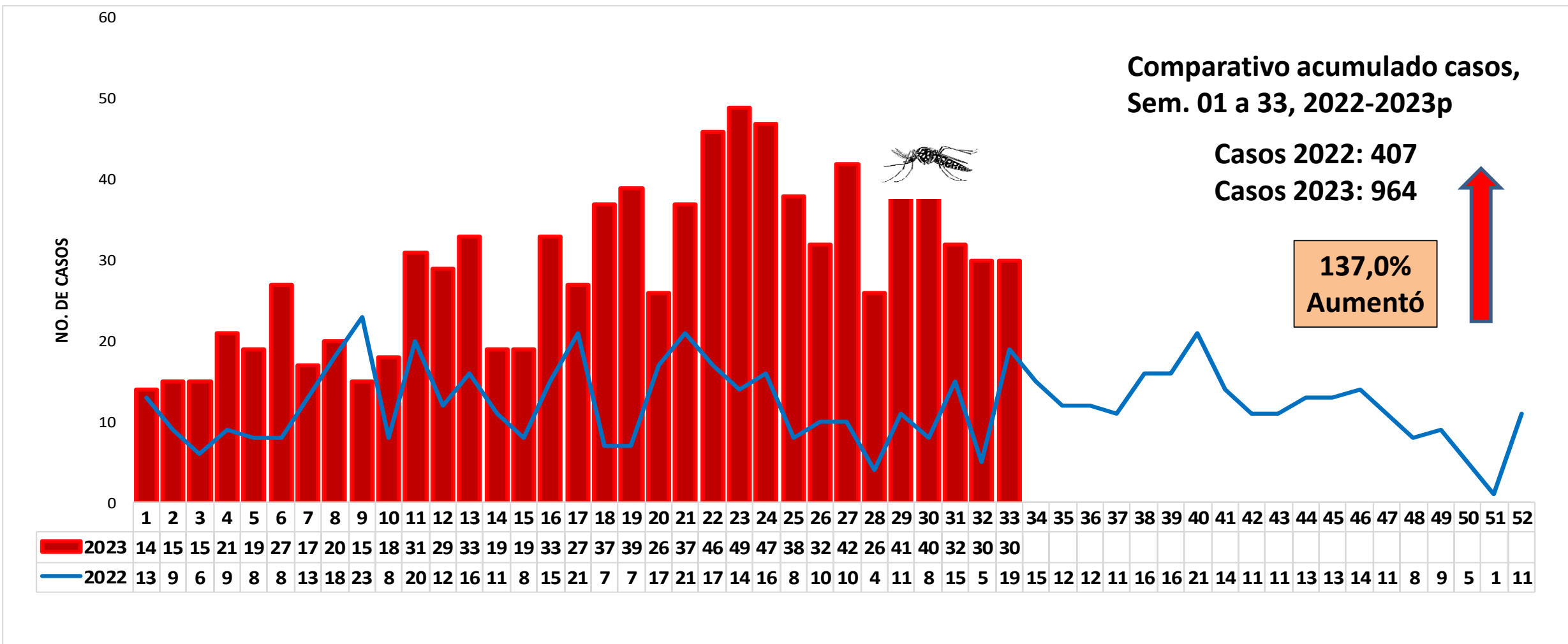

Fuente : IDSN/SIVIGILA 2023

Tendencia comparativa de dengue, Departamento de Nariño, semanas epidemiológicas 01 a 33, 2014 – 2023p

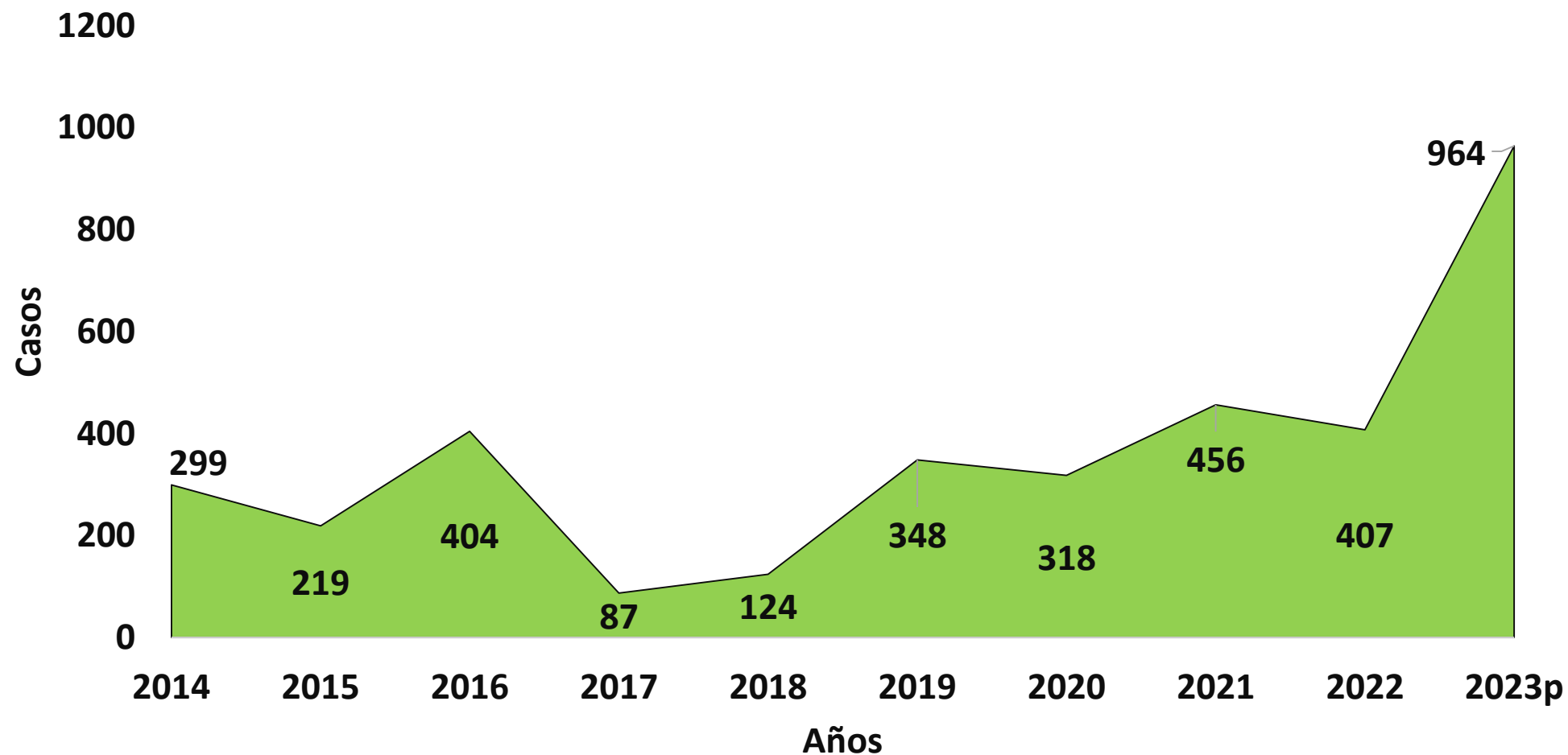

Fuente : IDSN/SIVIGILA 2023

Tendencia comparativa de muertes por dengue, Departamento de Nariño, semanas epidemiológicas 01 a 33, 2014 – 2023p

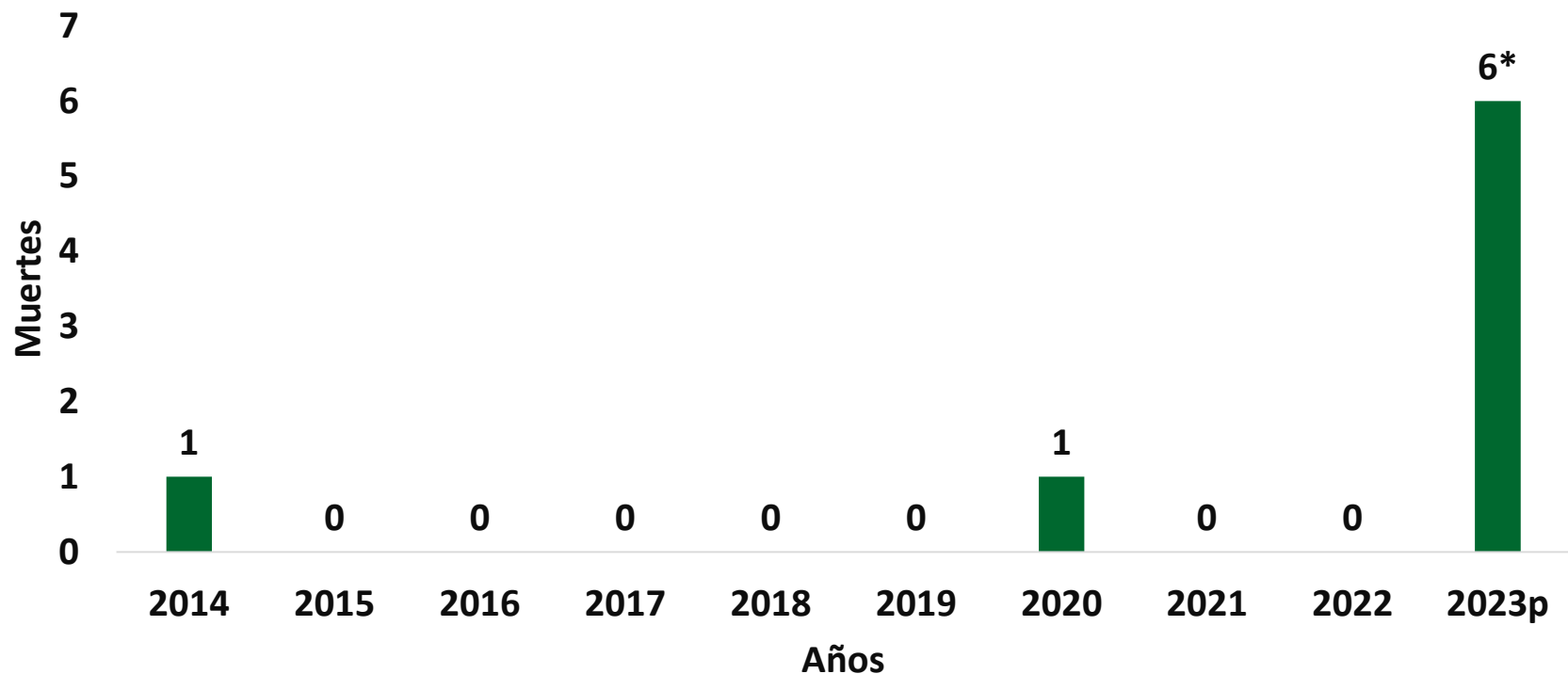

Seis muertes notificadas, tres confirmadas

Dos casos: Tumaco de Emssanar, Ecuador

Uno: Roberto Payán de Asmetsalud

Pendientes

Tres: Ricaurte de Nueva EPS, Santa Bárbara de Asmetsalud, Barbacoas de Emssanar.

*Tres casos pendiente realizar unidad de análisis de mortalidad probable por Dengue

Fuente : IDSN/SIVIGILA 2023

Características Demográficas y Sociales del dengue, departamento de Nariño, semanas epidemiológicas 01 a 33, 2023p

Características		Sin signos de alarma		Con signos de alarma		Grave		Total	
Variable	Categoría	n=681	%	n= 270	%	n= 13	%	n= 964	%
		Casos	%	Casos	%	Casos	%	Casos	%
Sexo	Mujer	349	51,2	112	41,5	7	53,8	468	48,5
	Hombre	332	48,8	158	58,5	6	46,2	496	51,5
Área de Procedencia	Cabecera municipal	391	57,4	147	54,4	5	38,5	543	56,3
	Centro poblado	125	18,4	47	17,4	3	23,1	175	18,2
	Rural disperso	165	24,2	76	28,1	5	38,5	246	25,5
Tipo de régimen	Subsidiado	506	74,3	210	77,8	11	84,6	727	75,4
	No asegurado	15	2,2	12	4,4	1	7,7	28	2,9
	Contributivo	98	14,4	32	11,9	0	0,0	130	13,5
	Indeterminado	6	0,9	3	1,1	0	0,0	9	0,93
	Especial excepción	51	7,5	51	18,9	1	7,7	103	10,7
Pertenencia étnica	Negro, mulato, afrocolombiano	537	78,9	187	69,3	10	76,9	734	76,1
	Otro	106	15,6	59	21,9	2	15,4	167	17,3
	Indígena	35	5,1	22	8,1	1	7,7	58	6,02
	Rom, gitano	1	0,1	0	0,0	0	0,0	1	0,1
	Raizal	0	0,0	1	0,4	0	0,0	1	0,1
	Palenquero	2	0,3	1	0,4	0	0,0	3	0,31
Grupos etáreos	1 - 10 años	195	28,6	64	23,7	2	15,4	261	27,1
	11 -20 años	149	21,9	58	21,5	2	15,4	209	21,7
	21 - 30 años	99	14,5	46	17,0	3	23,1	148	15,4
	31 - 40 años	86	12,6	38	14,1	0	0,0	124	12,9
	41 - 50 años	63	9,3	32	11,9	2	15,4	97	10,1
	51 - 60 años	49	7,2	9	3,3	1	7,7	59	6,12
	61 - 70 años	22	3,2	8	3,0	2	15,4	32	3,32
	71 -80 años	15	2,2	11	4,1	0	0,0	26	2,7
	81 y más años	3	0,4	4	1,5	1	7,7	8	0,83

Fuente : IDSN/SIVIGILA 2023

Clasificación final y Aseguradora, dengue, Departamento de Nariño, semanas epidemiológicas 01 a 33, 2023p

Nombre Aseguradora	Clasificación Final				
	Sin signos de alarma	Con signos de alarma	Dengue Grave	Total	%
EMSSANAR	198	99	3	300	31,1
ASMET SALUD	194	49	3	246	25,5
NUEVA EPS	141	56	2	199	20,6
SANITAS	33	16	0	49	5,1
MAGISTERIO	38	3	0	41	4,3
NINGUNA	21	15	1	37	3,8
MALLAMAS	18	12	1	31	3,2
FUERZAS MILITARES	12	8	1	21	2,2
SALUD TOTAL	4	2	0	6	0,6
FAMISANAR	1	4	1	6	0,6
POLICÍA NACIONAL	4	2	0	6	0,6
COOSALUD	3	2	0	5	0,5
CAPITAL SALUD	3	1	1	5	0,5
SURAMERICANA	4	1	0	5	0,5
UNIVERSIDAD DEL ATLANTICO	1	0	0	1	0,1
OCCIDENTAL DE SALUD	1	0	0	1	0,1
CAJA DE COMPENSACIÓN FAMILIAR DE SUCRE	1	0	0	1	0,1
COLSANITAS	1	0	0	1	0,1
CAPITAL SALUD EPS	1	0	0	1	0,1
Caja de Previsión Social de la Universidad Industrial de Santander "CAPRUIS"	1	0	0	1	0,1
ALIANSA SALUD	1	0	0	1	0,1
Total general	681	270	13	964	100

Fuente : IDSN/SIVIGILA 2023



Municipio de procedencia casos de dengue, departamento de Nariño, semanas epidemiológicas 01 a 33, 2022-2023p

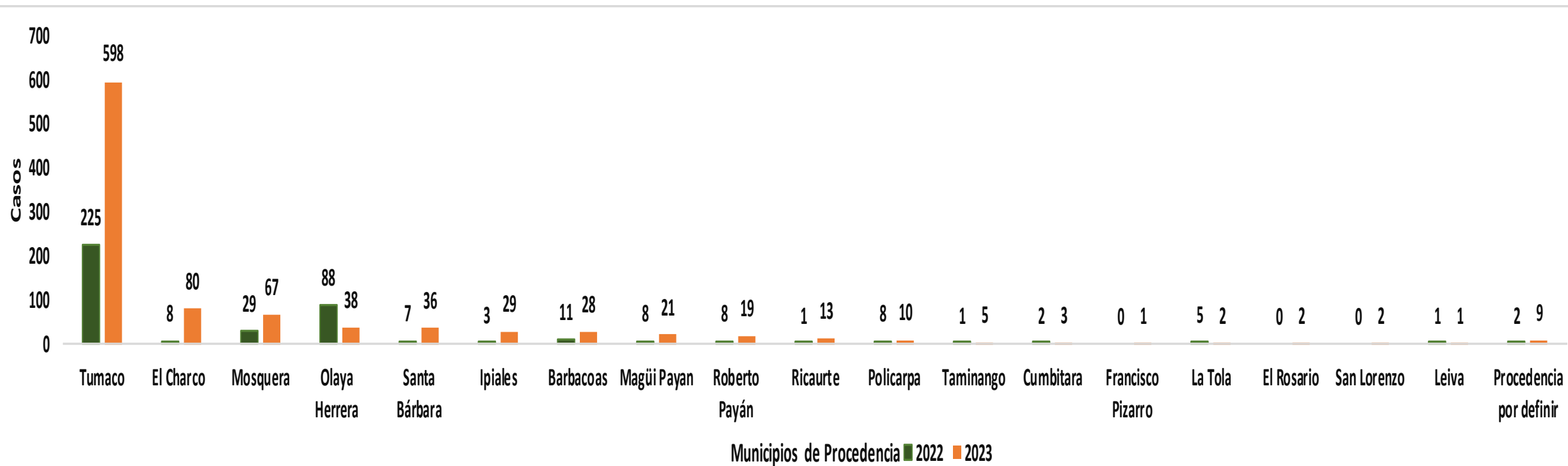

Fuente : IDSN/SIVIGILA 2023

Municipio de procedencia casos de dengue, departamento de Nariño, semanas epidemiológicas 01 a 33, 2022-2023p

Municipio	Casos	%	Tasa *100.000HB.
Tumaco	598	62,0	666,5
El Charco	80	8,3	1058,8
Mosquera	67	7,0	1150,4
Olaya Herrera	38	3,9	336,2
Santa Bárbara	36	3,7	953,1
Ipiales	29	3,0	N/A
Barbacoas	28	2,9	219,5
Magüi Payan	21	2,2	272,4
Roberto Payán	19	2,0	535,8
Ricaurte	13	1,3	523,3
Policarpa	10	1,0	362,6
Taminango	5	0,5	120,6
Cumbitara	3	0,3	172,3
La Tola	2	0,2	66,7
El Rosario	2	0,2	105,4
San Lorenzo	2	0,2	86,7
Francisco Pizarro	1	0,1	17,4
Leiva	1	0,1	31,4
Procedencia por definir	9	0,9	N/A
Total	964	100	377,7

Colombia: **196,9** Casos por 100.000 habitantes, a semana 33 del 2023

Fuente : IDSN/SIVIGILA 2023

Clasificación casos de dengue, departamento de Nariño, semanas epidemiológicas 01 a 33, 2023p

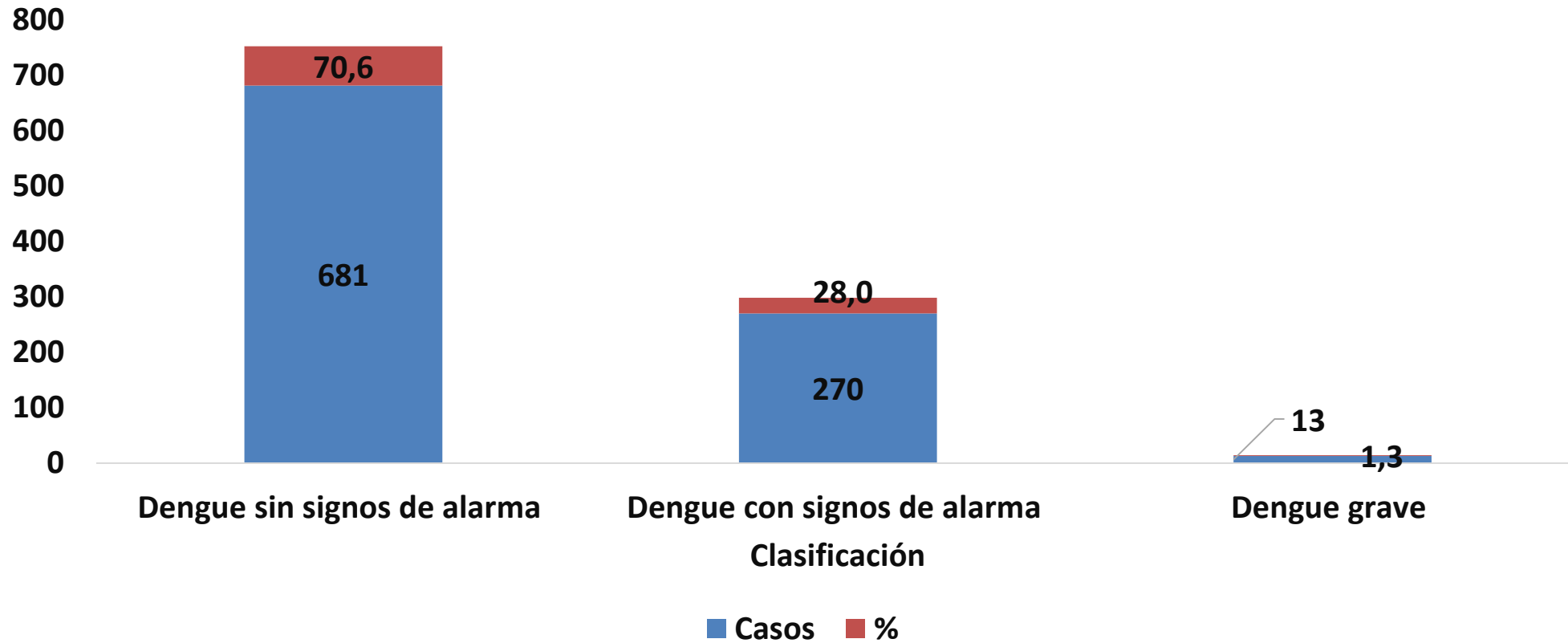

Fuente : IDSN/SIVIGILA 2023

Conducta casos de dengue y dengue grave, departamento de Nariño, semanas epidemiológicas 01 a 33, 2023p

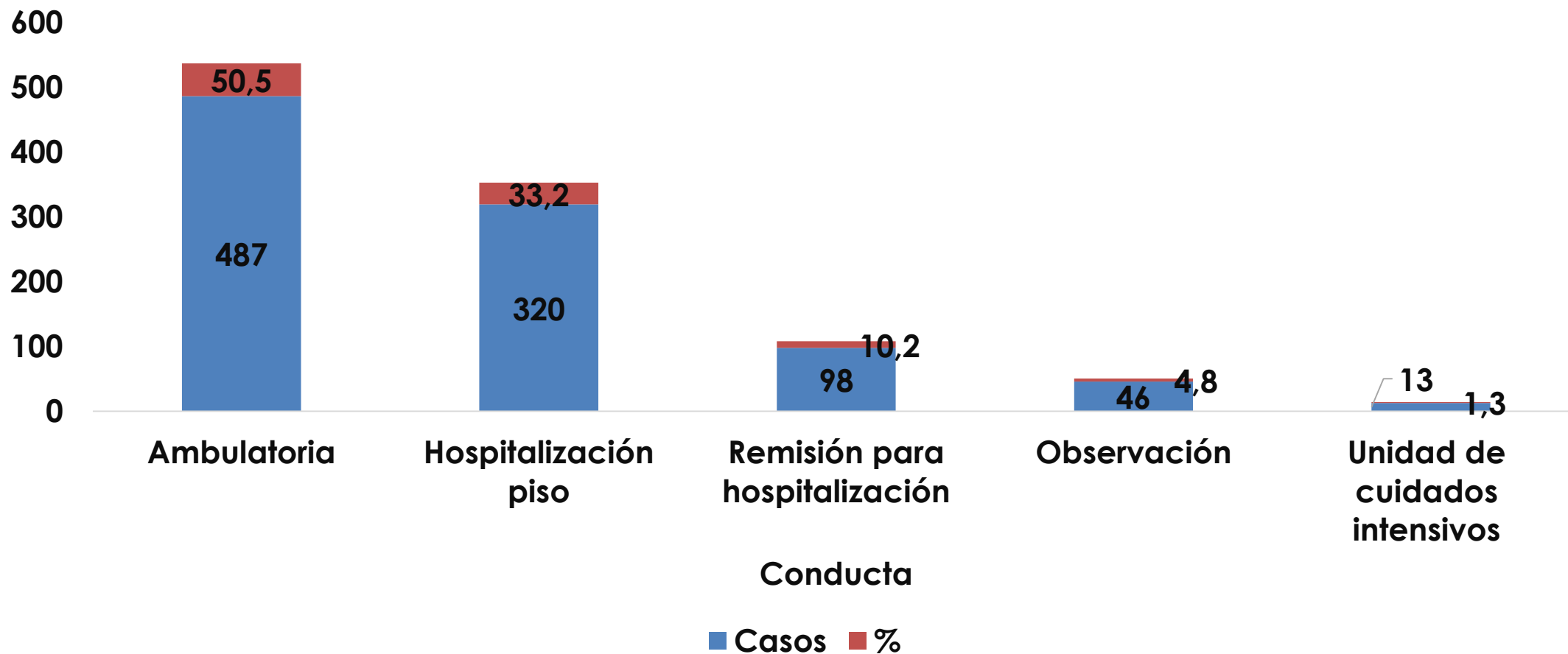

Fuente : IDSN/SIVIGILA 2023

Grupos Especiales casos de dengue y dengue grave, departamento de Nariño, semanas epidemiológicas 01 a 33, 2023p

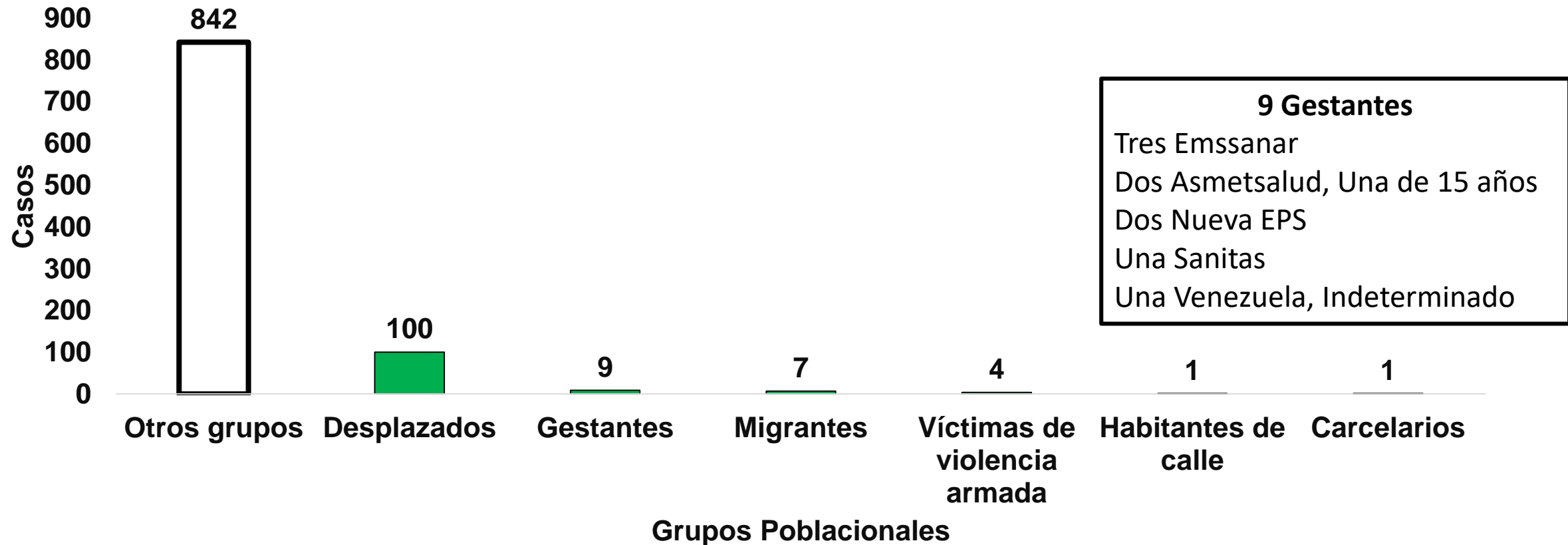

Fuente : IDSN/SIVIGILA 2023

Aseguradora y tipo de Caso, evento dengue y dengue grave, departamento de Nariño, semanas epidemiológicas 01 a 33, 2023p

Nombre Aseguradora	Confirmados		Probables		Total
	Casos	%	Casos	%	
EMSSANAR	293	97,7	7	2,3	300
ASMET SALUD	244	99,2	2	0,8	246
NUEVA EPS	197	99,0	2	1,0	199
SANITAS	44	89,8	5	10,2	49
MAGISTERIO	41	100	0	0,0	41
NINGUNA	35	94,6	2	5,4	37
MALLAMAS	30	96,8	1	3,2	31
FUERZAS MILITARES	21	100	0	0,0	21
SALUD TOTAL	6	100	0	0,0	6
FAMISANAR	6	100	0	0,0	6
POLICÍA NACIONAL	6	100	0	0,0	6
COOSALUD	5	100	0	0,0	5
CAPITAL SALUD	4	80,0	1	20,0	5
SURAMERICANA	4	80	1	20,0	5
UNIVERSIDAD DEL ATLANTICO	1	100	0	0,0	1
OCCIDENTAL DE SALUD	1	100	0	0,0	1
CAJA DE COMPENSACIÓN FAMILIAR DE SUCRE	1	100	0	0,0	1
COLSANITAS	1	100	0	0,0	1
CAPITAL SALUD EPS	1	100	0	0,0	1
Caja de P S. Universidad Industrial de Santander	1	100	0	0,0	1
ALIANSA SALUD	1	100	0	0,0	1
Total	943	97,8	21	2,2	964

Fuente : IDSN/SIVIGILA 2023

Tabla 20. Indicadores de gestión por entidad territorial de notificación en Colombia, semanas epidemiológicas 01 a 33 de 2023

Tabla 2. Indicadores de gestión por entidad territorial de notificación en Colombia, semanas epidemiológicas 01 a 33 de 2023

Entidad territorial	Casos (n) **			Confirmación (%) **			Hospitalización **	
	Sin signos de alarma	Con signos de alarma	Grave	Sin signos de alarma	Con signos de alarma	Grave	Con signos de alarma	Dengue grave
Amazonas	631	393	3	31,9%	54,2%	66,7%	93,9%	100,0%
Antioquia	1 712	1 285	43	60,6%	57,7%	74,4%	61,2%	90,7%
Arauca	752	151	2	10,5%	35,8%	0,0%	73,5%	50,0%
Atlántico	732	684	11	73,5%	69,9%	81,8%	82,5%	100,0%
Barranquilla	1 268	1 053	66	91,1%	93,3%	98,5%	94,5%	98,5%
Bolívar	1 401	1 007	11	46,7%	56,6%	63,6%	71,0%	100,0%
Bogotá	434	486	8	92,6%	94,7%	87,5%	71,8%	100,0%
Boyacá	229	134	0	48,5%	67,9%	N/A	61,2%	N/A
Buenaventura	129	86	1	82,9%	83,7%	100,0%	60,5%	100,0%
Caldas	38	65	0	57,9%	73,8%	N/A	70,8%	N/A
Cali	2 836	2 090	59	65,4%	81,0%	84,7%	77,3%	98,3%
Caquetá	887	688	9	82,9%	92,4%	100,0%	78,2%	88,9%
Cartagena	1408	673	42	41,6%	66,9%	90,5%	70,9%	100,0%
Casanare	775	477	32	23,9%	55,1%	81,3%	96,9%	96,9%
Cauca	493	183	1	94,3%	92,3%	100,0%	77,6%	100,0%
Cesar	1 125	2 126	147	61,1%	80,1%	77,6%	95,5%	98,0%
Chocó	619	109	4	98,7%	98,2%	75,0%	49,5%	100,0%
Córdoba	1 280	1 233	37	67,0%	94,7%	100,0%	89,9%	100,0%
Cundinamarca	1 295	1 397	24	64,6%	82,7%	79,2%	96,6%	100,0%
Guainía	80	22	0	41,3%	90,9%	N/A	81,8%	N/A
La Guajira	560	1 195	20	93,0%	99,2%	100,0%	82,8%	90,0%
Guaviare	546	132	1	84,6%	94,7%	100,0%	94,7%	100,0%
Huila	1 339	820	122	74,5%	83,0%	91,0%	76,2%	97,5%
Magdalena	288	527	7	72,2%	86,1%	100,0%	71,5%	100,0%
Meta	6 665	4 020	83	15,0%	53,1%	63,0%	79,3%	100,0%
Nariño	672	258	12	97,9%	98,1%	83,3%	80,2%	91,7%
Norte de Santander	1262	1 021	41	23,1%	69,8%	90,2%	90,2%	100,0%
Risaralda	758	290	4	10,8%	94,4%	100,0%	98,9%	100,0%

Indicadores de Gestión por entidad territorial de notificación Colombia, semanas epidemiológicas 01 a 33, 2023p

Fuente : INS: BES sem 29 2023

Indicadores de Gestión por entidad territorial de notificación Colombia, a periodo VII (sem. 28) del 2023p

Indicadores de dengue

Entidad territorial	Casos (n) *		Incidencia (casos X 100000 hab.) *	Casos (n) **			Confirmación (%) **			Hospitalización **		Letalidad dengue	Letalidad dengue grave	Serotipo identificado
	Dengue	Dengue grave		dengue sin signos de alarma **	Dengue con signos de alarma **	Dengue grave **	Sin signos de alarma	Con signos de alarma	Grave	Con signos de alarma	Dengue grave			
Nariño	764	11	196,4	548	206	11	99,3%	98,5%	81,8%	81,1%	90,9%	0,1%	9,1%	

La Meta
 Letalidad por dengue: < 0,15 %
 Letalidad por dengue grave: < 2 %

Fuente : INS: Informe de evento periodo VII del 2023



Infografía de dengue, Nariño, semanas epidemiológicas 01 a 33, 2023p

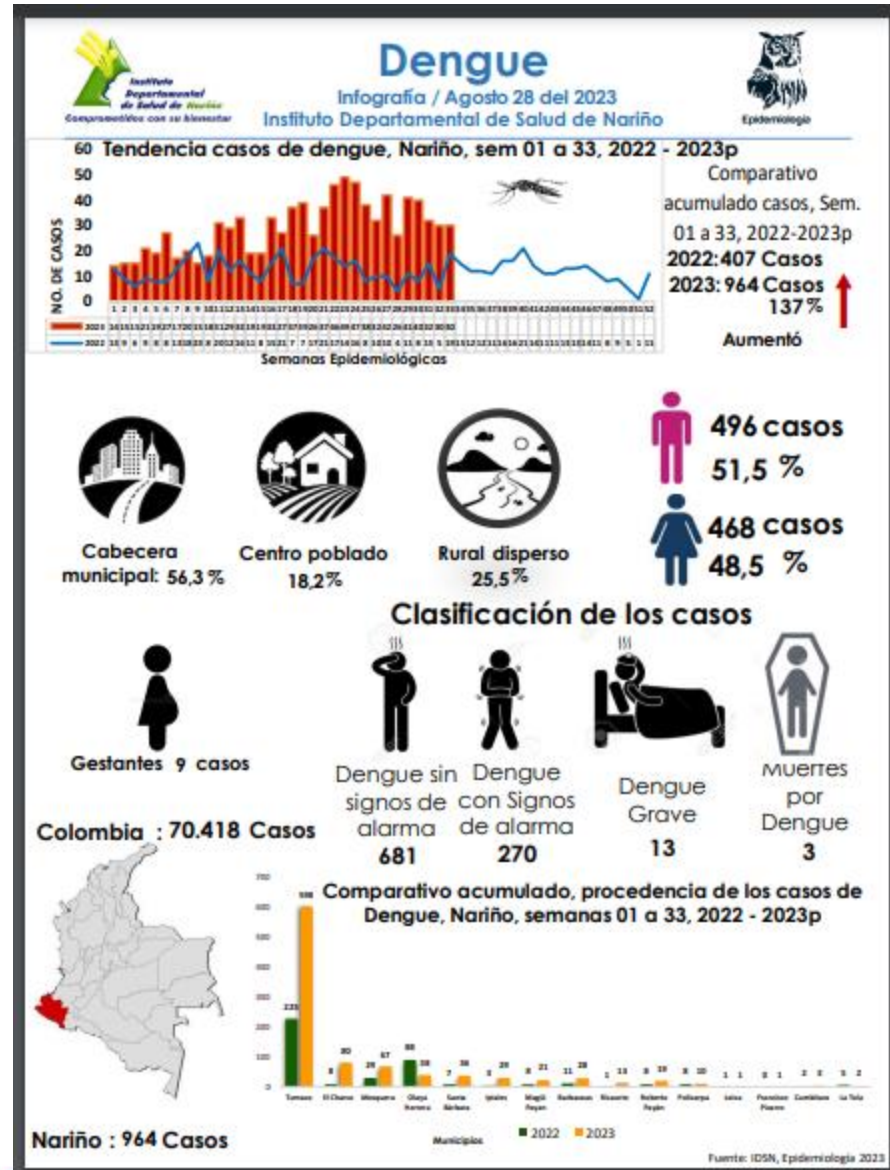

Fuente : IDSN/SIVIGILA 2023



GRACIAS

Calle 15 No. 28 - 41 Plazuela de Bomboná - San Juan de Pasto - Nariño - Colombia
Conmutador: 7235428 - 7236928 - 7233359 - 7232260
Horario de Atención: Lunes a Viernes: 8a.m. - 12 m. y 2 p.m. - 6 p.m.
www.idsn.gov.co

