



***Instituto
Departamental
de Salud de Nariño***



**Gobernación
de Nariño**
¡EN DEFENSA DE LO NUESTRO!

Situación epidemiológica Dengue, Nariño, sem 31 del 2023

Harold Antonio Díaz Muñoz
Referente: ETV, ETA, Micobacterias,
Intoxicaciones, hdiazsivigila@gmail.com,
vspeventos1h.ssp@idsn.gov.co
IDSN: Oficina Epidemiología

16 agosto del 2023

Situación epidemiológica del Dengue

**Aedes
Aegypti**



Virus del dengue
DEN1, DEN2, DEN3, DEN4

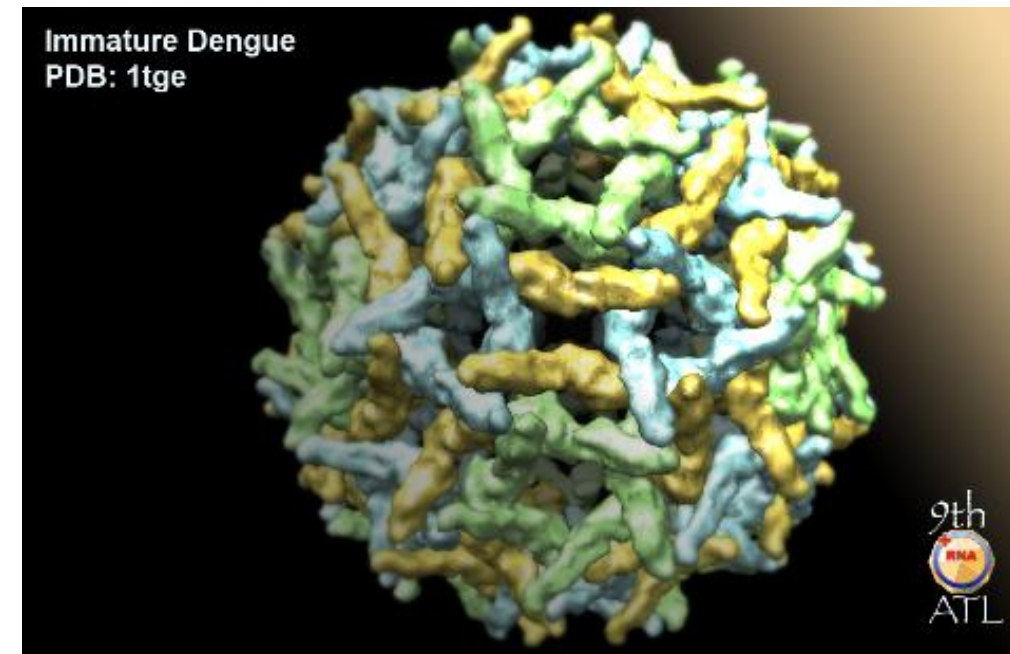

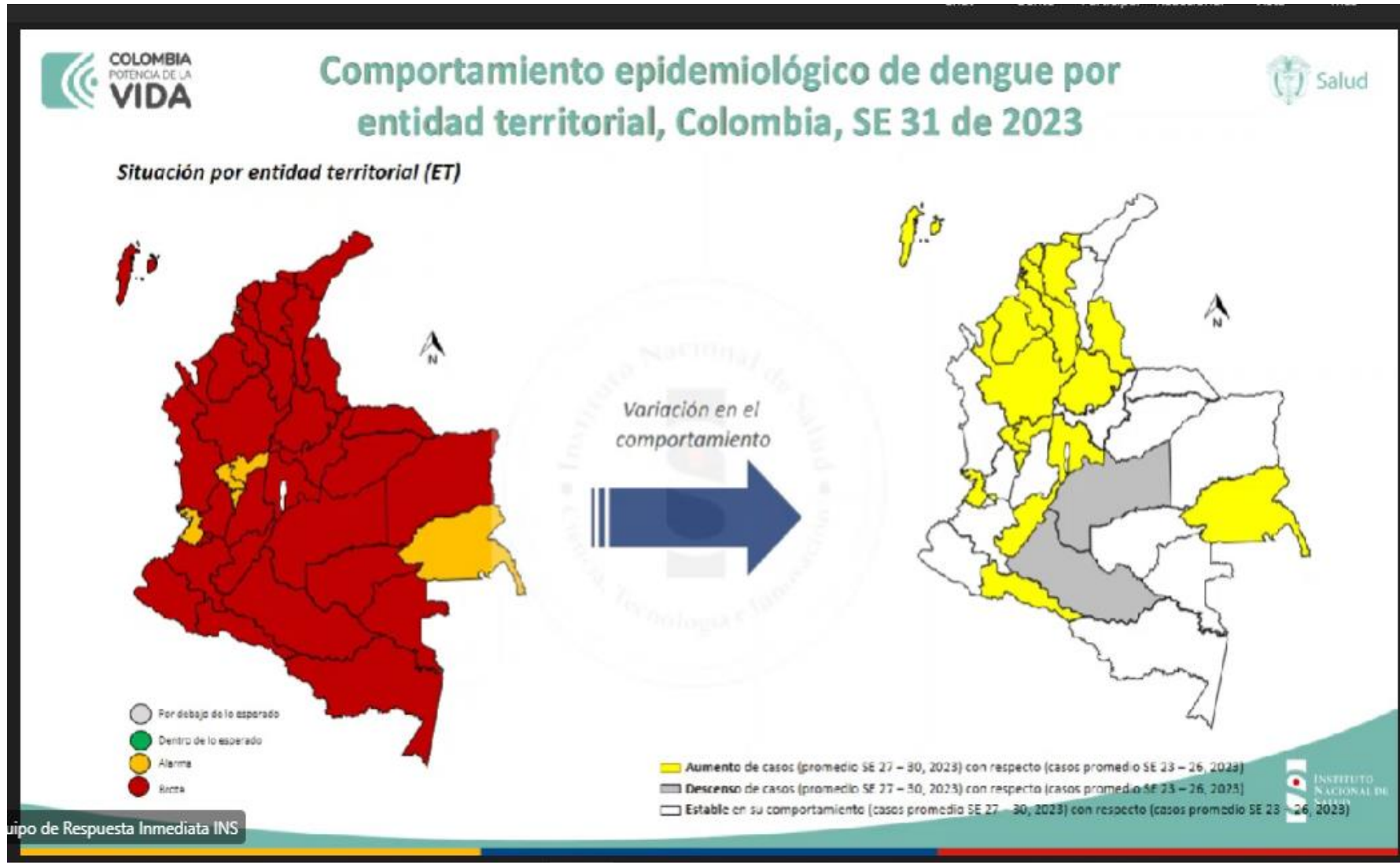

Fuente : COVE, INS 15 agosto del 2023

Comportamiento epidemiológico de Dengue por municipio, semana epidemiológica 31 del 2023p

889 Casos

Semaforización municipios Departamento de Nariño, Dengue a semana epidemiológica 31 del 2023

Municipio de Procedencia	Situación Dengue y Dengue Grave, Semanas Epidemiológicas - 2023																															Total	
	1	2	3	4	5	6	7	8	9	10	11	12	13	14	15	16	17	18	19	20	21	22	23	24	25	26	27	28	29	30	31		
BARBACOAS	B	E	E	A	A	S	S	S	B	E	E	E	B	B	B	E	E	B	E	E	E	B	B	E	E	B	B	E	B	E	B	24	
CUMBITARA	B	E	E	E	E	E	E	E	E	E	E	E	E	E	E	E	E	E	E	E	E	E	E	E	E	E	E	B	E	E	E	B	3
EL CHARCO	B	E	E	E	B	E	E	E	B	E	E	B	E	B	B	B	B	B	B	B	B	B	B	E	B	E	B	B	E	E	E	75	
FRANCISCO PIZARRO	E	E	E	E	E	E	E	E	E	E	E	E	E	E	E	E	E	E	E	E	B	E	E	E	E	E	E	E	E	E	E	1	
LA TOLA	E	E	E	E	E	E	E	E	E	E	E	E	E	E	E	E	E	E	E	E	E	E	B	E	E	E	E	E	E	E	E	1	
LEIVA	E	B	E	E	E	E	E	E	E	E	E	E	E	E	E	E	E	E	E	E	E	E	E	E	E	E	E	E	E	B	E	2	
MAGUI PAYAN	E	E	E	E	E	E	B	E	E	E	B	E	E	E	E	E	B	E	B	B	B	E	B	E	E	E	E	E	E	E	B	B	20
MOSQUERA	E	B	B	B	B	B	E	B	E	E	B	B	E	E	E	E	E	B	B	B	B	B	B	B	B	E	B	B	B	B	E	67	
OLAYA HERRERA	E	E	E	E	B	B	E	B	B	E	B	B	A	E	E	E	E	E	A	B	S	A	A	E	B	A	A	A	S	E	B	32	
POLICARPA	E	E	B	B	E	E	E	E	B	E	E	E	E	E	E	B	E	B	E	E	E	E	E	E	E	E	E	E	E	E	B	E	7
RICAUORTE	E	B	E	E	B	B	E	E	E	E	B	B	B	E	B	E	E	E	E	E	E	E	E	E	B	E	B	E	E	E	E	13	
ROBERTO PAYAN	E	E	E	B	E	B	E	E	E	E	B	E	E	E	E	E	E	E	E	E	B	B	B	E	E	B	E	B	B	E	B	18	
SANTA BARBARA	B	B	E	B	B	E	E	E	B	B	E	E	B	E	E	E	E	B	E	E	B	B	E	B	B	B	E	B	E	B	E	32	
TAMINANGO	E	E	E	E	E	E	E	E	E	E	E	E	E	E	E	E	E	E	E	E	E	E	E	E	E	E	E	E	E	B	B	E	2
TUMACO	B	B	B	B	B	B	B	B	B	B	B	B	B	B	B	B	B	B	B	B	B	B	B	B	B	B	B	B	B	B	B	B	555

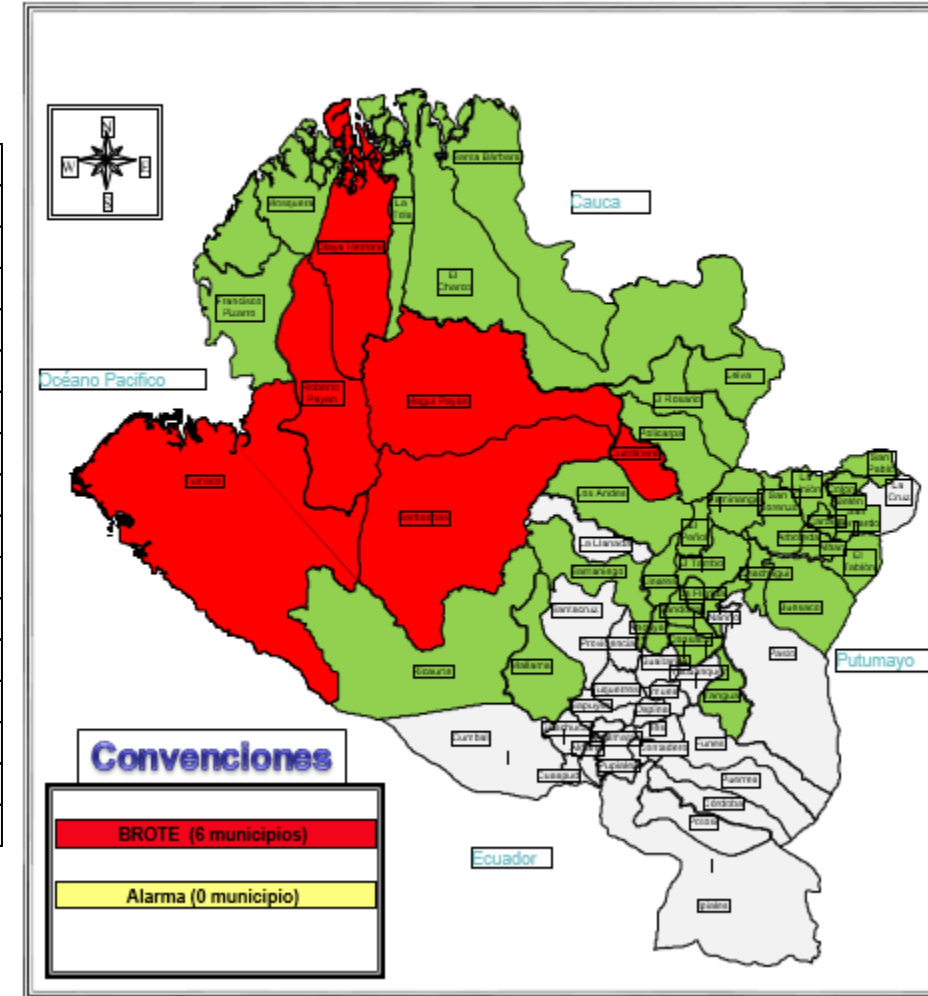

Fuente : IDSN, epidemiología 2023

Canal endémico de dengue, Colombia, semana epidemiológica 31, 2023p

Tabla 18. Casos notificados de dengue por entidad territorial de procedencia y clasificación en Colombia, semanas epidemiológicas 01 a 31 de 2023

Entidad territorial	Casos	Porcentaje de casos de dengue según clasificación (%)		
		Dengue sin signos de alarma	Dengue con signos de alarma	Dengue grave
Meta	10727	61.9	37.3	0.8
Tolima	6187	56.4	42.0	1.5
Santander	4385	50.7	47.5	1.8
Cali	3908	58.2	40.6	1.3
Cesar	2896	36.4	60.0	3.6
Antioquia	2721	53.1	45.2	1.6
Bolívar	2766	49.7	48.4	1.9
Sucre	2564	30.2	68.2	1.6
Cundinamarca	2569	49.2	50.0	0.8
Córdoba	2155	54.8	44.0	1.2
Norte de Santander	2075	53.4	44.9	1.7
Huila	1994	59.5	36.8	3.8
Barranquilla	1790	56.6	41.9	1.5
Cartagena	1791	71.5	27.3	1.2
La Guajira	1703	29.1	69.0	1.9
Atlántico	1737	50.4	47.9	1.7
Valle del Cauca	1761	60.8	38.7	0.5
Caquetá	1526	55.4	43.6	1.0
Casanare	1243	59.1	38.5	2.4
Putumayo	1055	72.6	26.7	0.7
Amazonas	966	62.3	37.5	0.2
Nariño	877	70.6	27.9	1.5
Arauca	843	82.0	17.4	0.6
Chocó	849	77.1	21.4	1.4
Cauca	732	69.1	30.1	0.8

Fuente : BES, INS 2023

Canal endémico de dengue, Colombia, semana epidemiológica 31, 2023p

Figura 10. Canal endémico nacional de dengue en Colombia, semanas epidemiológicas 01 a 31 de 2023

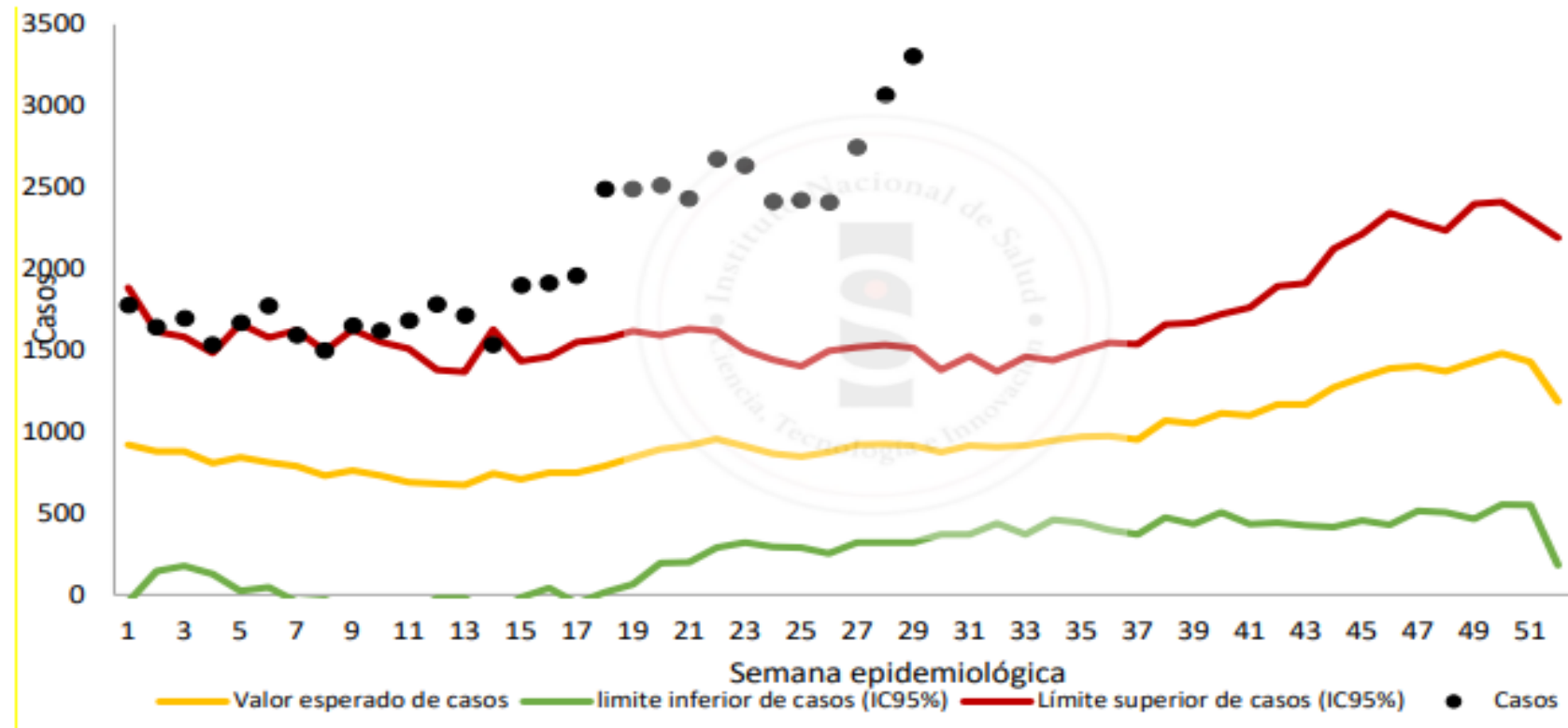

Fuente: Sivigila, Instituto Nacional de Salud, Colombia, 2023

Fuente : BES, INS 2023

Canal endémico de dengue y dengue grave, Nariño semanas epidemiológicas 01 a 31 del 2023p

Canal endémico de Dengue, Nariño a semana epidemiológica 31 del 2023

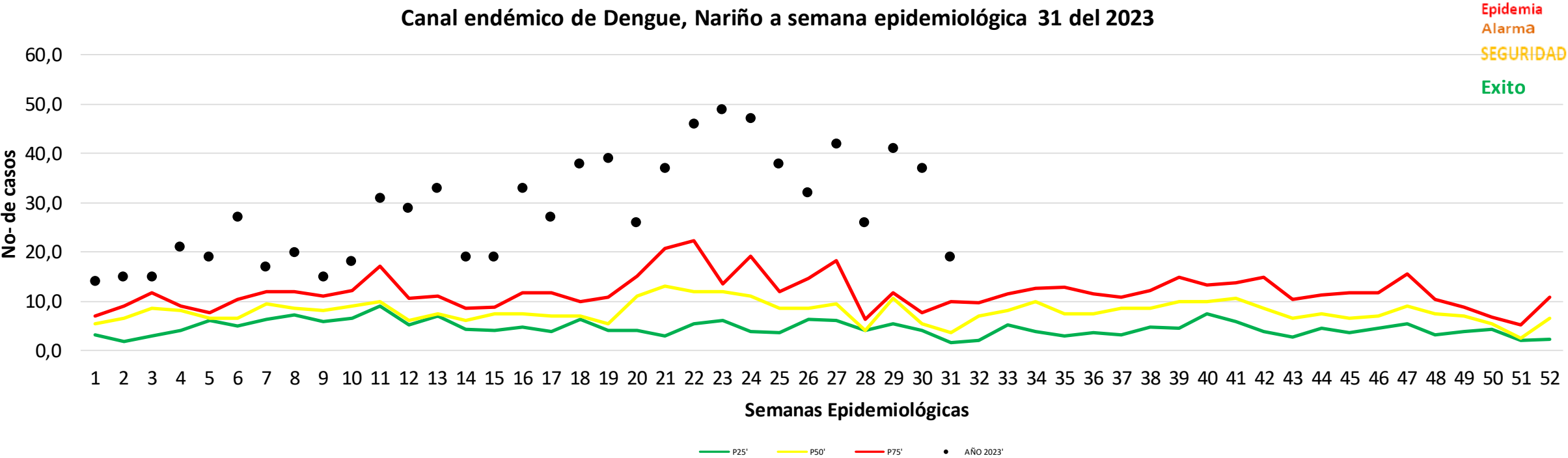

Fuente : IDSN/SIVIGILA 2022



Tendencia de dengue y dengue grave, Nariño, semanas epidemiológicas 01 a 31, 2022 – 2023p

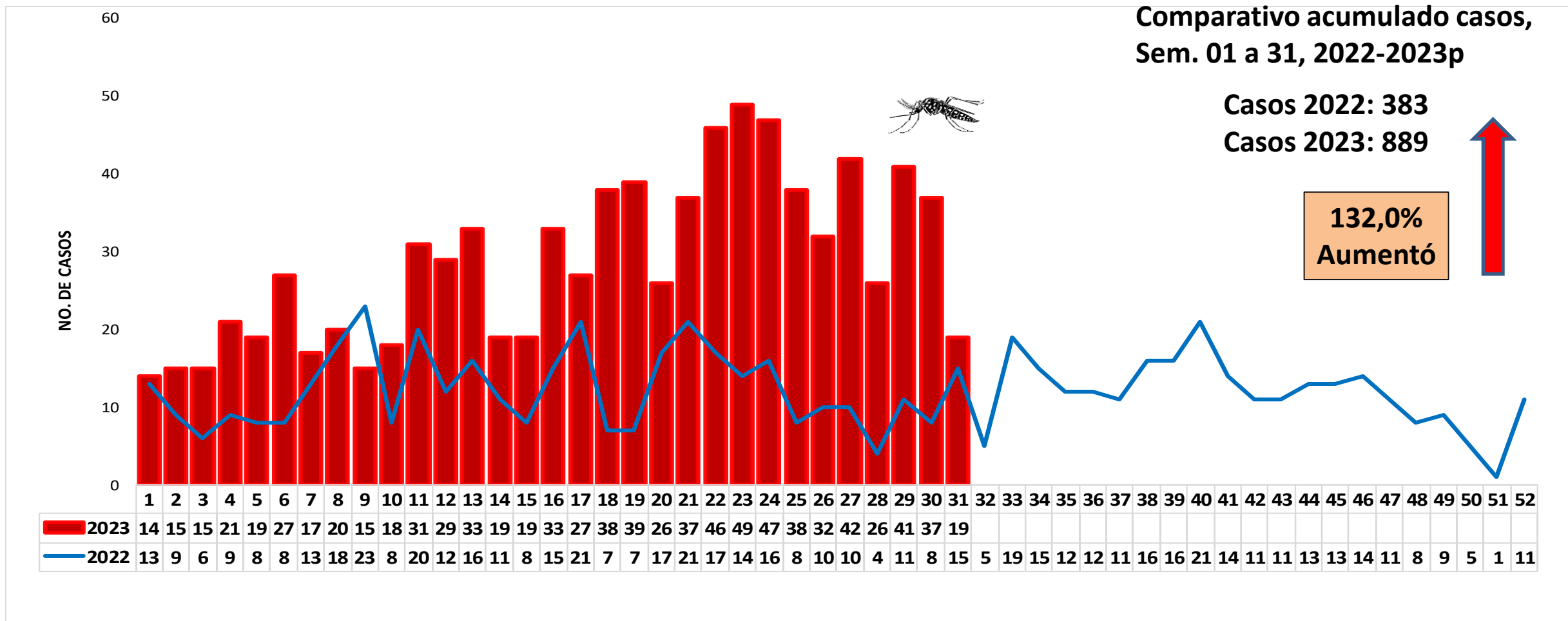

Fuente : IDSN/SIVIGILA 2023

Tendencia comparativa de dengue, Departamento de Nariño, semanas epidemiológicas 01 a 31, 2014 – 2023p

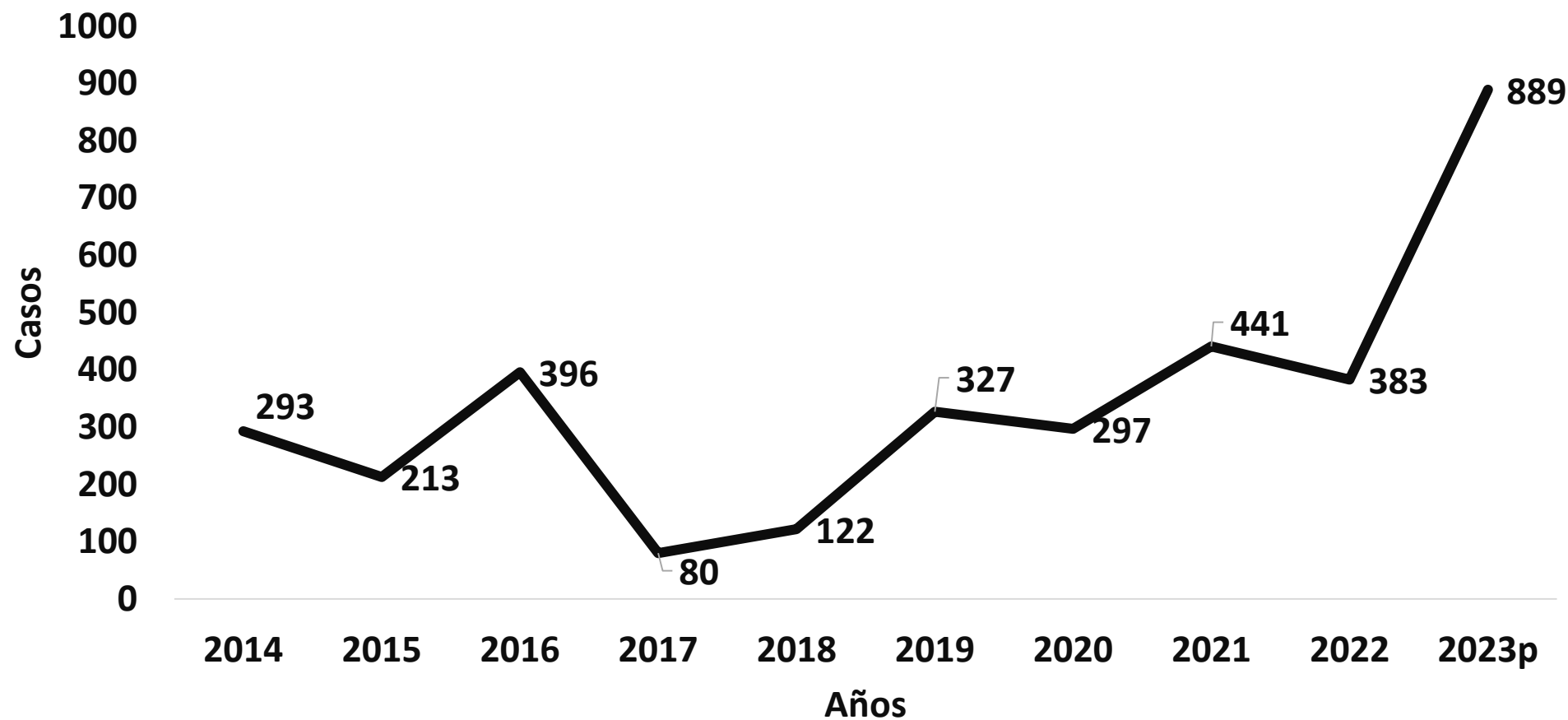

Fuente : IDSN/SIVIGILA 2023

Tendencia comparativa de muertes por dengue, Departamento de Nariño, semanas epidemiológicas 01 a 31, 2014 – 2023p

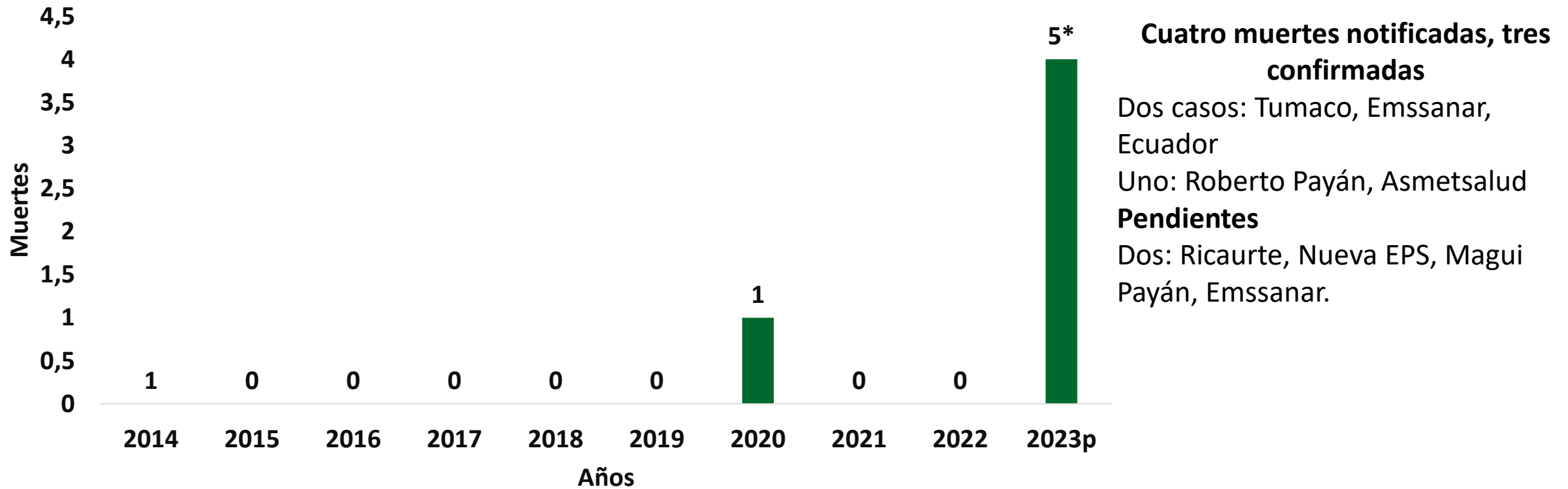

*Dos casos pendiente realizar unidad de análisis de mortalidad probable por Dengue

Fuente : IDSN/SIVIGILA 2023

Características Demográficas y Sociales del dengue, departamento de Nariño, semanas epidemiológicas 01 a 31, 2023p



Mujeres
Casos 427 - 48,0%



Hombres
Casos 462 - 52,0%



Cabecera municipal
Casos 503 - 56,6%



Rural disperso
Casos 230 - 25,9%



Centro poblado
Casos 156 - 17,5%

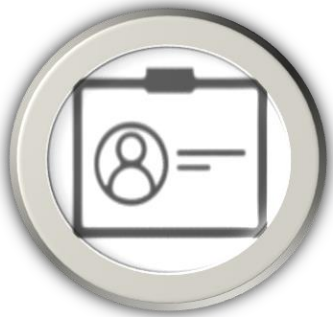

Afiliación S.G.S.S
Subsidiado
Casos 668 - 75,1%



Pertenencia étnica "Negro, mulato, afrocolombiano"
Casos 684 - 76,9%



Grupo etáreo, 1-10 años
Casos 252 - 28,3%
11-20 años
Casos 192 - 21,6%

Fuente : IDSN/SIVIGILA 2023

Eda y sexo casos de dengue, departamento de Nariño, semanas epidemiológicas 01 a 31, 2023p

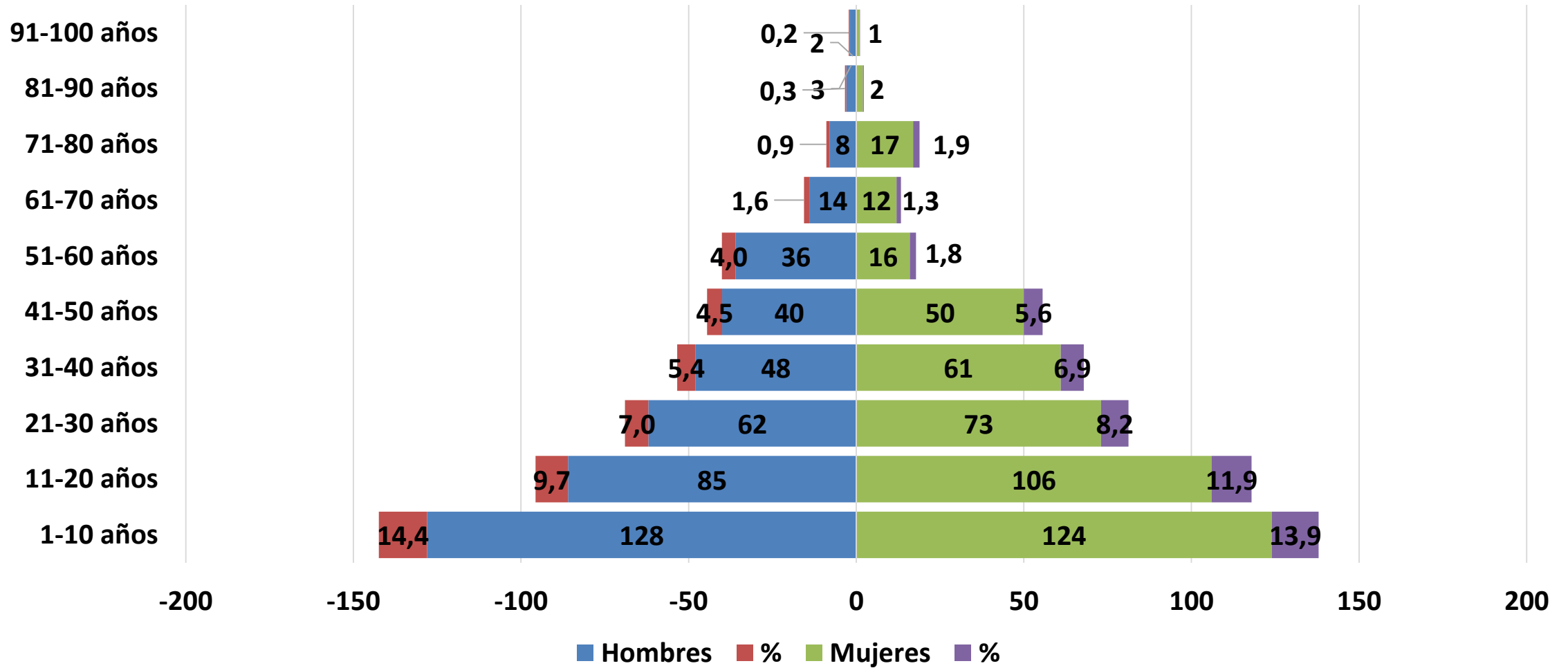

Fuente : IDSN/SIVIGILA 2023

Clasificación final y Aseguradora, dengue, Departamento de Nariño, semanas epidemiológicas 01 a 31, 2023p

Nombre Aseguradora	Clasificación Final			Total	%
	Dengue sin signos de alarma	Dengue con signos de alarma	Dengue Grave		
EMSSANAR	186	87	3	276	31,0
ASMET SALUD	181	44	4	229	25,8
NUEVA EPS	133	50	2	185	20,8
SANITAS	28	13	0	41	4,6
MAGISTERIO	34	3	0	37	4,2
NINGUNA	15	12	1	28	3,1
MALLAMAS	15	12	1	28	3,1
FUERZAS MILITARES	10	7	1	18	2,0
INDETERMINADA	6	3	0	9	1,0
CAPITAL SALUD	4	2	1	7	0,8
FAMISANAR	1	4	1	6	0,7
COOSALUD	3	2	0	5	0,6
SURAMERICANA	4	1	0	5	0,6
POLICÍA NACIONAL	3	2	0	5	0,6
SALUD TOTAL	2	2	0	4	0,4
UNIVERSIDAD DEL ATLANTICO	1	0	0	1	0,1
SERVICIO OCCIDENTAL DE SALUD	1	0	0	1	0,1
CAJA DE COMPENSACIÓN FAMILIAR DE SUCRE	1	0	0	1	0,1
COLSANITAS	1	0	0	1	0,1
CAJA DE PREVISIÓN SOCIAL DE LA UNIVERSIDAD INDUSTRIAL DE SANTANDER	1	0	0	1	0,1
ALIANSA SALUD	1	0	0	1	0,1
Total general	631	244	14	889	100

Fuente : IDSN/SIVIGILA 2023

Municipio de procedencia casos de dengue, departamento de Nariño, semanas epidemiológicas 01 a 31, 2022-2023p

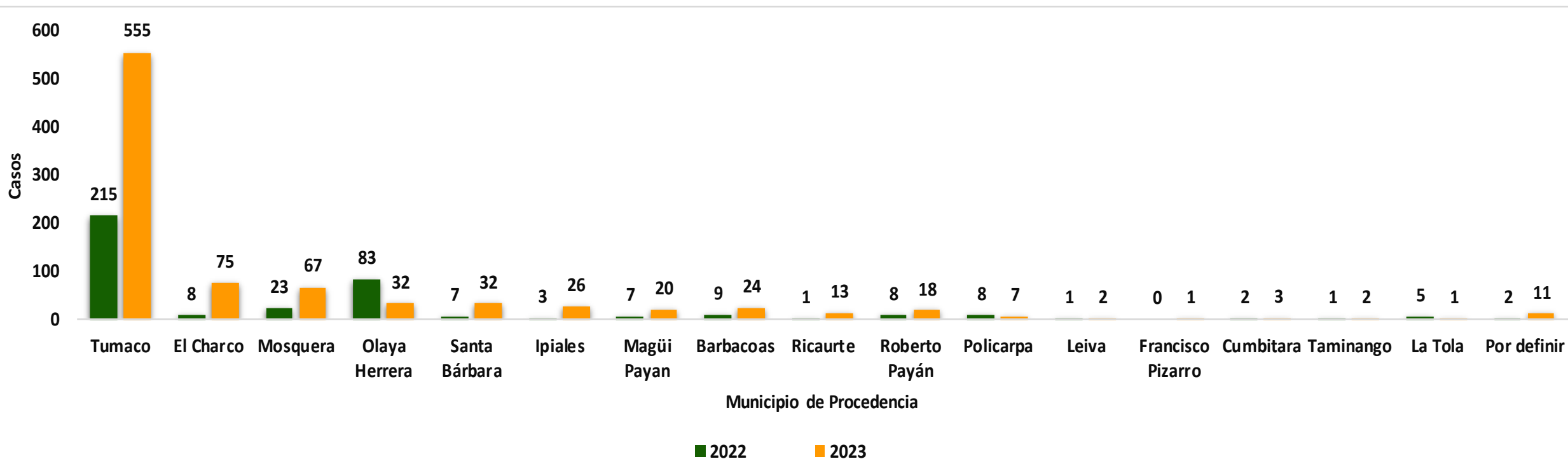

Fuente : IDSN/SIVIGILA 2023

Municipio de procedencia casos de dengue, departamento de Nariño, semanas epidemiológicas 01 a 31, 2022-2023p

Municipio	Casos	%	Tasa *100.000HB.
Tumaco	555	62,4	618,5
El Charco	75	8,4	992,6
Mosquera	67	7,5	1150,4
Santa Bárbara	32	3,6	847,2
Olaya Herrera	32	3,6	283,1
Ipiales	26	2,9	N/A
Barbacoas	24	2,7	188,2
Magüi Payan	20	2,2	259,4
Roberto Payán	18	2,0	507,6
Ricaurte	13	1,5	523,3
Policarpa	7	0,8	253,8
Cumbitara	3	0,3	172,3
Leiva	2	0,2	62,8
Taminango	2	0,2	48,2
Francisco Pizarro	1	0,1	17,4
La Tola	1	0,1	33,3
Procedencia por definir	11	1,2	N/A
Total	889	100	348,3

Colombia: **181,9** Casos por 100.000 habitantes, a semana 31 del 2023

Fuente : IDSN/SIVIGILA 2023

Clasificación casos de dengue, departamento de Nariño, semanas epidemiológicas 01 a 31, 2023p

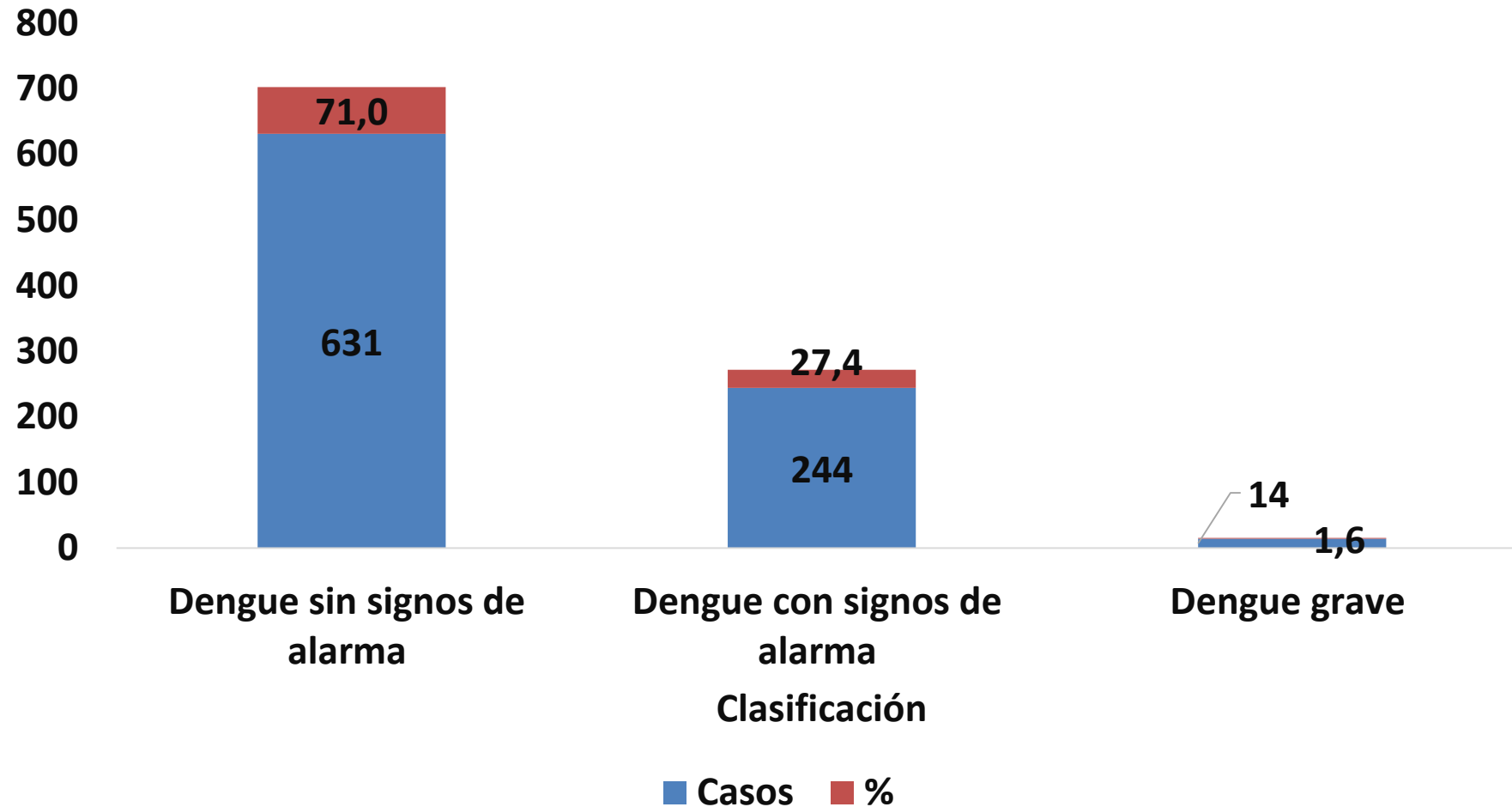

Fuente : IDSN/SIVIGILA 2023

Conducta casos de dengue y dengue grave, departamento de Nariño, semanas epidemiológicas 01 a 31, 2023p

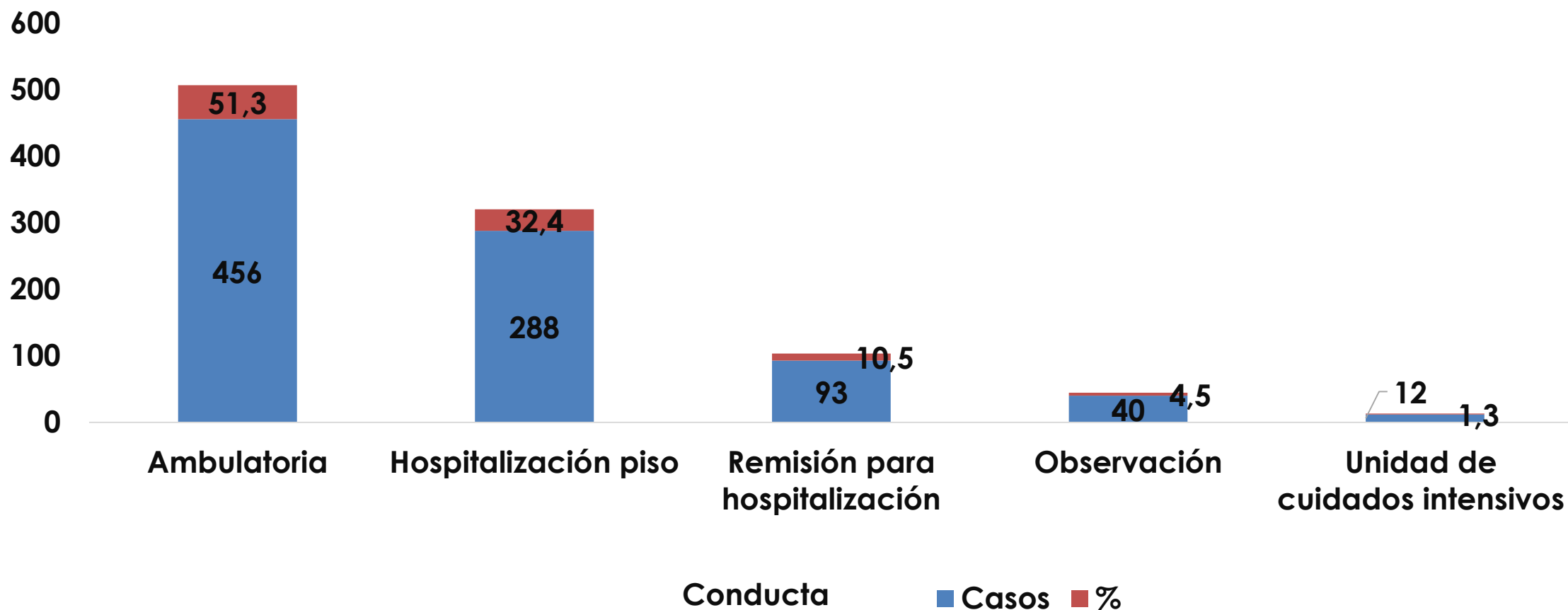

Fuente : IDSN/SIVIGILA 2023

Grupos Especiales casos de dengue y dengue grave, departamento de Nariño, semanas epidemiológicas 01 a 31, 2023p

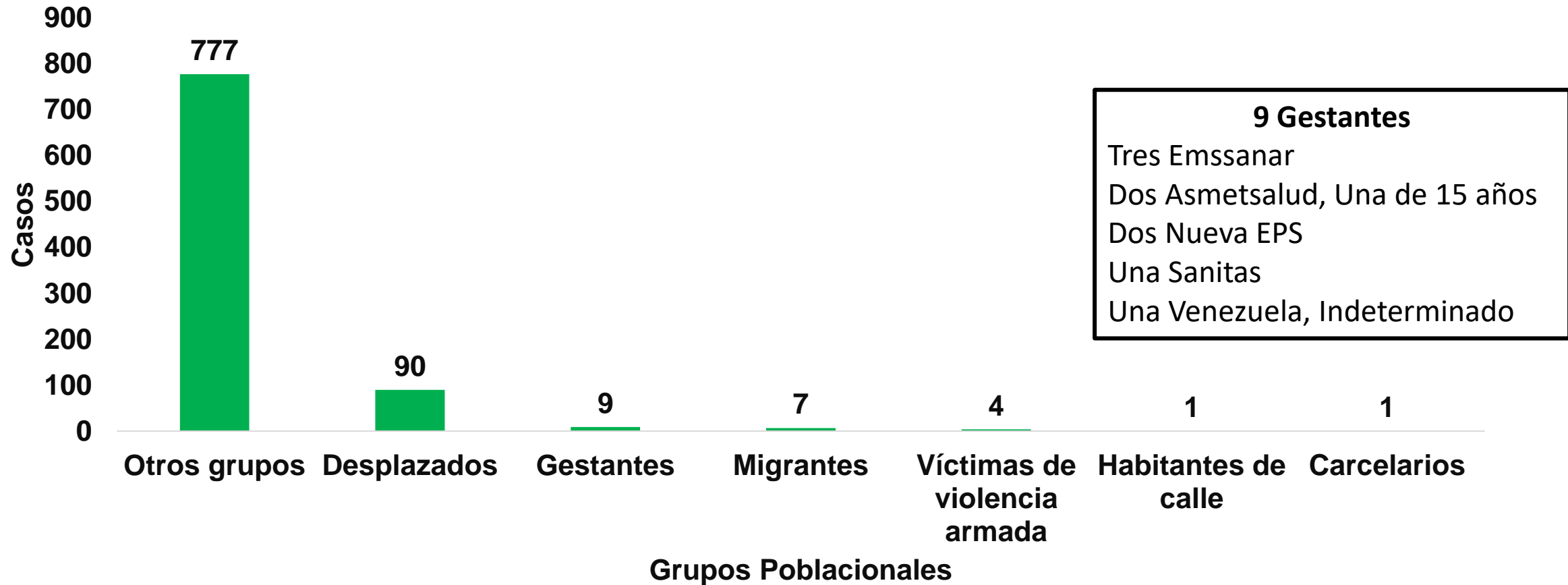

Fuente : IDSN/SIVIGILA 2023

Aseguradora y tipo de Caso, evento dengue y dengue grave, departamento de Nariño, semanas epidemiológicas 01 a 31, 2023p

Nombre Aseguradora	Tipo de Casos				Total
	Confirmados	%	Probables	%	
EMSSANAR	274	99,3	2	0,7	276
ASMET SALUD	227	99,1	2	0,9	229
NUEVA EPS	181	97,8	4	2,2	185
SANITAS	38	92,7	3	7,3	41
MAGISTERIO	37	100	0	0,0	37
NINGUNA	27	96,4	1	3,6	28
MALLAMAS	27	96,4	1	3,6	28
FUERZAS MILITARES	18	100	0	0,0	18
INDETERMINADA	8	88,9	1	11,1	9
CAPITAL SALUD	6	85,7	1	14,3	7
FAMISANAR	6	100	0	0,0	6
COOSALUD	5	100	0	0,0	5
SURAMERICANA	4	80,0	1	20,0	5
POLICÍA NACIONAL	5	100	0	0,0	5
SALUD TOTAL	4	100	0	0,0	4
UNIVERSIDAD DEL ATLANTICO	1	100	0	0,0	1
SERVICIO OCCIDENTAL DE SALUD	1	100	0	0,0	1
CAJA DE COMPENSACIÓN FAMILIAR DE SUCRE	1	100	0	0,0	1
COLSANITAS	1	100	0	0,0	1
CAJA DE PREVISIÓN SOCIAL DE LA UNIVERSIDAD INDUSTRIAL DE SANTANDER	1	100	0	0,0	1
ALIANSA SALUD	1	100	0	0,0	1
Total	873	98,2	16	1,8	889

Fuente : IDSN/SIVIGILA 2023

Tabla 19. Indicadores de gestión por entidad territorial de notificación en Colombia, semanas epidemiológicas 01 a 31 de 2023

Entidad territorial	Casos (n) **			Confirmación (%) **			Hospitalización **	
	Sin signos de alarma	Con signos de alarma	Grave	Sin signos de alarma	Con signos de alarma	Grave	Con signos de alarma	Grave
Amazonas	618	383	3	32.4%	55.6%	66.7%	94.0%	100.0%
Antioquia	1 551	1 089	43	58.0%	57.9%	72.1%	61.8%	90.7%
Arauca	698	147	2	10.0%	35.4%	0.0%	73.5%	50.0%
Atlántico	692	621	9	69.7%	71.3%	100.0%	82.1%	100.0%
Barranquilla	1 196	991	59	94.4%	95.1%	100.0%	94.1%	100.0%
Bolívar	1 239	878	10	47.1%	55.0%	50.0%	72.1%	100.0%
Bogotá D.C.	402	456	6	92.8%	94.7%	83.3%	72.1%	100.0%
Boyacá	208	124	0	49.5%	66.1%	N/A	62.1%	N/A
Buenaventura	123	78	1	82.1%	83.3%	100.0%	56.4%	100.0%
Caldas	36	59	0	55.6%	67.8%	N/A	78.0%	N/A
Calí	2 362	1 735	54	64.1%	80.8%	79.6%	77.4%	98.1%
Caquetá	853	671	8	81.7%	91.1%	100.0%	77.8%	100.0%
Cartagena	1 395	632	38	40.8%	67.6%	86.8%	71.2%	100.0%
Casanare	719	456	30	24.5%	55.3%	83.3%	95.4%	100.0%
Cauca	465	168	1	94.0%	96.4%	100.0%	78.6%	100.0%
Cesar	1 069	1 895	121	56.9%	80.1%	79.3%	94.0%	97.5%
Chocó	580	96	4	98.1%	97.9%	75.0%	46.9%	100.0%
Córdoba	1 176	1 111	34	66.3%	93.5%	100.0%	90.6%	100.0%
Cundinamarca	1 277	1 340	24	61.6%	78.8%	75.0%	96.6%	100.0%
Guainía	71	22	0	42.3%	90.9%	N/A	81.8%	N/A
La Guajira	482	1 136	19	97.9%	98.6%	100.0%	82.4%	89.5%
Guaviare	510	126	1	88.2%	95.2%	100.0%	94.4%	100.0%
Huila	1 198	755	107	74.5%	80.1%	93.5%	76.3%	100.0%
Magdalena	231	426	6	70.1%	85.9%	100.0%	71.6%	100.0%
Meta	6 598	3 967	86	14.0%	50.7%	54.7%	79.3%	100.0%
Nariño	618	238	12	99.0%	97.1%	83.3%	79.8%	91.7%
Norte de Santander	1 114	947	36	21.8%	64.6%	86.1%	90.3%	100.0%

Indicadores de Gestión por entidad territorial de notificación Colombia, semanas epidemiológicas 01 a 31, 2023p

Fuente : INS: BES sem 29 2023



Indicadores de Gestión por entidad territorial de notificación Colombia, a periodo VII (sem. 28) del 2023p

Indicadores de dengue

Entidad territorial	Casos (n) *		Incidencia (casos X 100000 hab.) *	Casos (n) **			Confirmación (%) **			Hospitalización **		Letalidad dengue	Letalidad dengue grave	Serotipo identificado
	Dengue	Dengue grave		dengue sin signos de alarma **	Dengue con signos de alarma **	Dengue grave **	Sin signos de alarma	Con signos de alarma	Grave	Con signos de alarma	Dengue grave			
Nariño	764	11	196,4	548	206	11	99,3%	98,5%	81,8%	81,1%	90,9%	0,1%	9,1%	

La Meta
 Letalidad por dengue: < 0,15 %
 Letalidad por dengue grave: < 2 %

Fuente : INS: Informe de evento periodo VII del 2023



Infografía de dengue, Nariño, semanas epidemiológicas 01 a 31, 2023p

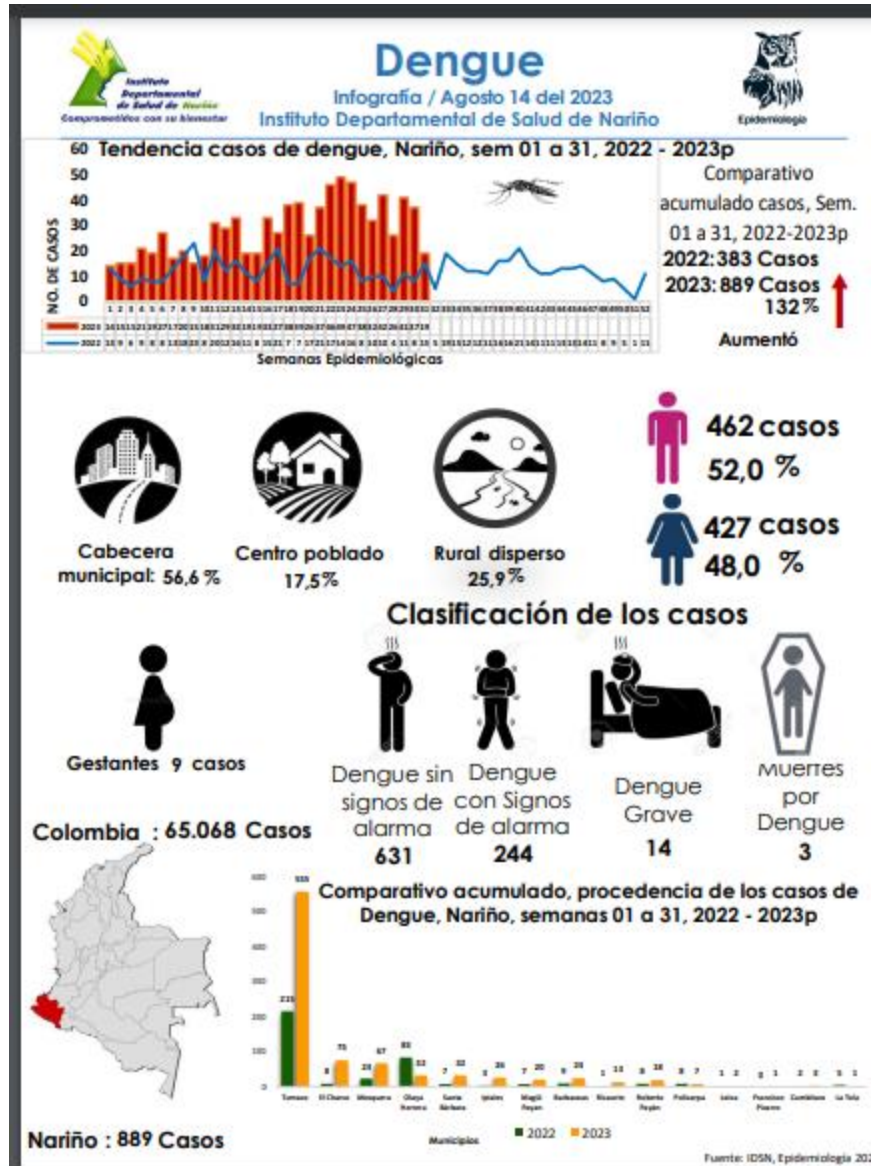

Fuente : IDSN/SIVIGILA 2023



GRACIAS

Calle 15 No. 28 - 41 Plazuela de Bomboná - San Juan de Pasto - Nariño - Colombia
Conmutador: 7235428 - 7236928 - 7233359 - 7232260
Horario de Atención: Lunes a Viernes: 8a.m. - 12 m. y 2 p.m. - 6 p.m.
www.idsn.gov.co

