



***Instituto  
Departamental  
de Salud de Nariño***



**Gobernación  
de Nariño**  
¡EN DEFENSA DE LO NUESTRO!

# Situación epidemiológica Dengue, Nariño, sem 29 del 2023

Harold Antonio Díaz Muñoz  
Referente: ETV, ETA, Micobacterias,  
Intoxicaciones, [hdiazsivigila@gmail.com](mailto:hdiazsivigila@gmail.com),  
[vspeventos1h.ssp@idsn.gov.co](mailto:vspeventos1h.ssp@idsn.gov.co)  
IDSN: Oficina Epidemiología

02 agosto del 2023

# Situación epidemiológica del Dengue

**Aedes  
Aegypti**



**Virus del dengue**  
DEN1, DEN2, DEN3, DEN4

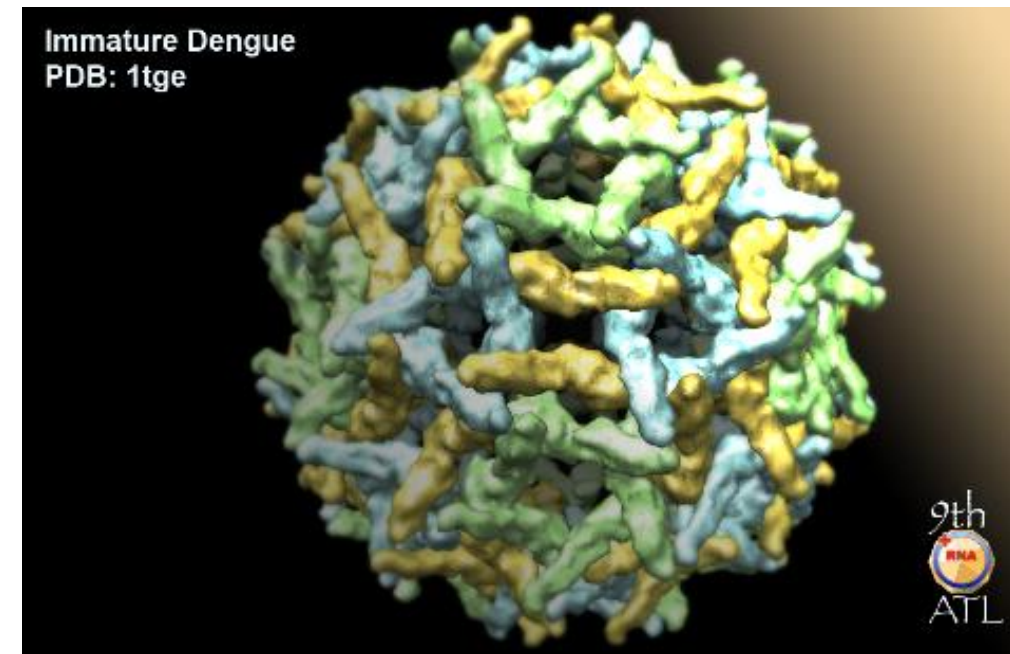

# Colombia, semana epidemiológica 29, 2023p

# Nariño, semana epidemiológica 29, 2023p

59 864 casos

Situación por entidad territorial (ET)

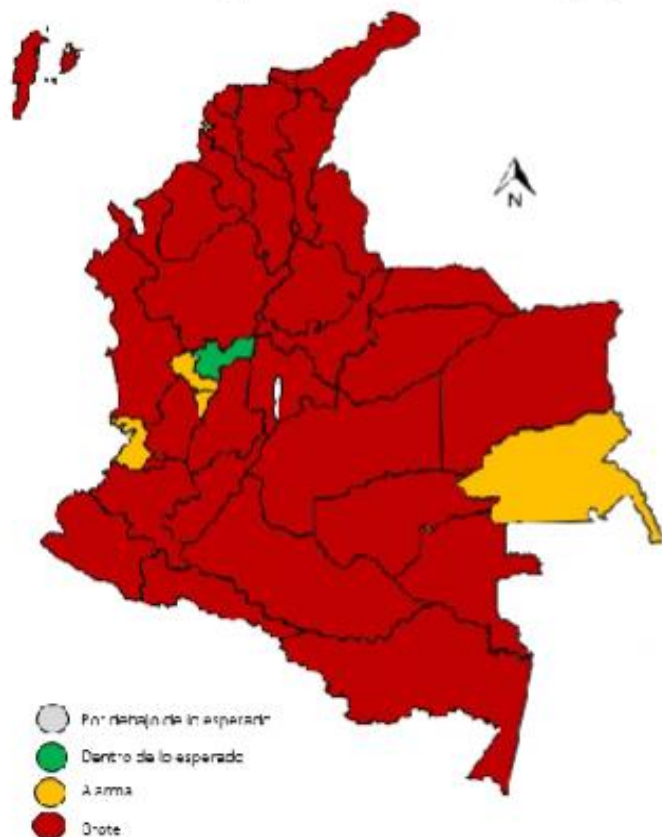

822 Casos

Municipio de Procedencia	Situación Dengue y Dengue Grave, Semanas Epidemiológicas - 2023																													
	1	2	3	4	5	6	7	8	9	10	11	12	13	14	15	16	17	18	19	20	21	22	23	24	25	26	27	28	29	Total
BARBACOAS	B	E	E	A	A	S	S	S	B	E	E	E	B	B	B	E	E	B	E	E	E	B	B	E	E	B	B	E	B	22
CUMBITARA	B	E	E	E	E	E	E	E	E	E	E	E	E	E	E	E	E	E	E	E	E	E	E	E	E	E	B	E	E	2
EL CHARCO	B	E	E	E	B	E	E	E	B	E	E	B	E	B	B	B	B	B	B	B	B	B	B	E	B	E	B	E	E	66
FRANCISCO PIZARRO	E	E	E	E	E	E	E	E	E	E	E	E	E	E	E	E	E	E	E	E	B	E	E	E	E	E	E	E	E	1
LA TOLA	E	E	E	E	E	E	E	E	E	E	E	E	E	E	E	E	E	E	E	E	E	E	B	E	E	E	E	E	E	1
LEIVA	E	B	E	E	E	E	E	E	E	E	E	E	E	E	E	E	E	E	E	E	E	E	E	E	E	E	E	E	B	2
MAGUI PAYAN	E	E	E	E	E	E	B	E	E	E	B	E	E	E	E	E	B	E	B	B	B	E	B	E	E	E	E	E	E	17
MOSQUERA	E	B	B	B	B	B	E	B	E	E	B	B	E	E	E	E	E	B	B	B	B	B	B	B	B	B	E	B	B	66
OLAYA HERRERA	E	E	E	E	B	B	E	B	B	E	B	B	A	E	E	E	E	E	A	B	S	A	A	E	B	A	A	A	S	29
POLICARPA	E	E	B	B	E	E	E	E	E	B	E	E	E	E	E	B	E	B	E	E	E	E	E	E	E	E	E	E	E	6
RICAUARTE	E	B	E	E	B	B	E	E	E	E	B	B	B	E	B	E	E	E	E	E	E	E	E	E	B	E	B	E	E	13
ROBERTO PAYAN	E	E	E	B	E	B	E	E	E	E	B	E	E	E	E	E	E	E	E	B	B	B	E	E	B	E	B	B	17	
SANTA BARBARA	B	B	E	B	B	E	E	E	B	B	E	E	B	E	E	E	E	B	E	E	B	B	E	B	B	B	E	B	E	31
TAMINANGO	E	E	E	E	E	E	E	E	E	E	E	E	E	E	E	E	E	E	E	E	E	E	E	E	E	E	E	E	B	1
TUMACO	B	B	B	B	B	B	B	B	B	B	B	B	B	B	B	B	B	B	B	B	B	B	B	B	B	B	B	B	B	517

Fuente : COVE, INS 01 agosto del 2023





## Canal endémico de dengue, Colombia, semana epidemiológica 29, 2023p

Tabla 18. Casos notificados de dengue por entidad territorial de procedencia y clasificación en Colombia, semanas epidemiológicas 01 a 29 de 2023

Entidad territorial	Casos	Porcentaje de casos de dengue según clasificación (%)		
		Sin signos de alarma	Con signos de alarma	Grave
Meta	10 309	61,7	37,6	0,7
Tolima	5 780	56,4	42,0	1,6
Santander	3 798	50,3	48,1	1,7
Cali	3 208	58,5	40,3	1,2
Cesar	2 597	35,2	61,2	3,7
Cundinamarca	2 520	49,7	49,6	0,7
Bolívar	2 437	51,1	47,2	1,7
Antioquia	2 429	53,8	44,5	1,7
Sucre	2 362	31,3	67,1	1,6
Córdoba	1 947	56,2	42,7	1,0
Norte de Santander	1 822	54,6	43,7	1,7
Huila	1 804	59,5	36,5	4,0
Barranquilla	1 780	57,6	41,1	1,3
Cartagena	1 738	72,0	26,8	1,2
La Guajira	1 618	28,5	69,7	1,9
Atlántico	1 590	50,6	47,6	1,8
Valle del Cauca	1 556	60,9	38,7	0,4
Caquetá	1 470	55,0	44,0	1,0
Casanare	1 127	58,2	39,2	2,6
Putumayo	985	72,1	27,2	0,7
Amazonas	953	62,5	37,1	0,3
Nariño	809	71,0	27,7	1,4
Arauca	807	81,4	18,0	0,6
Chocó	772	78,1	20,3	1,6

Fuente : BES, INS 2023

## Canal endémico de dengue, Colombia, semana epidemiológica 29, 2023p

Figura 10. Canal endémico nacional de dengue en Colombia, semanas epidemiológicas 01 a 29 de 2023

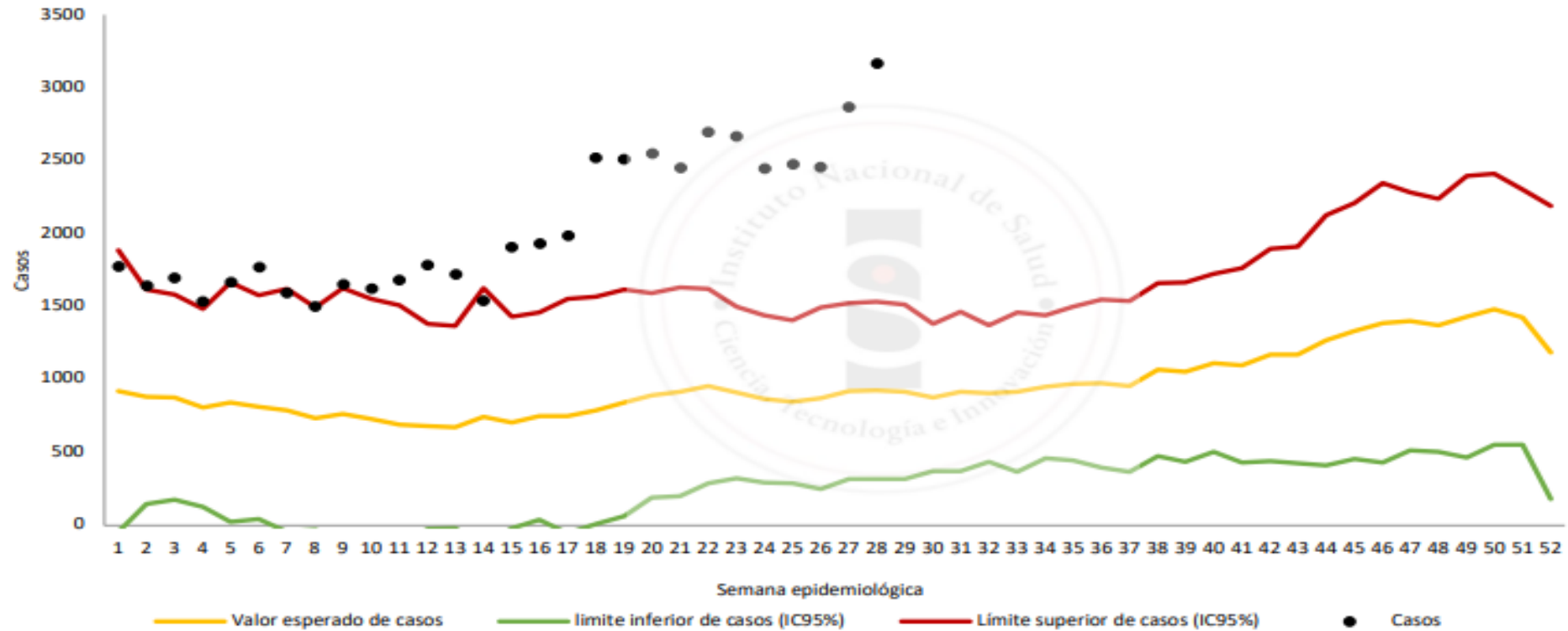

Fuente: Sivigila, Instituto Nacional de Salud, Colombia, 2023

Fuente : BES, INS 2023

# Canal endémico de dengue y dengue grave, Nariño semanas epidemiológicas 01 a 29, 2023p

Canal endémico de Dengue, Nariño a semana epidemiológica 29 del 2023

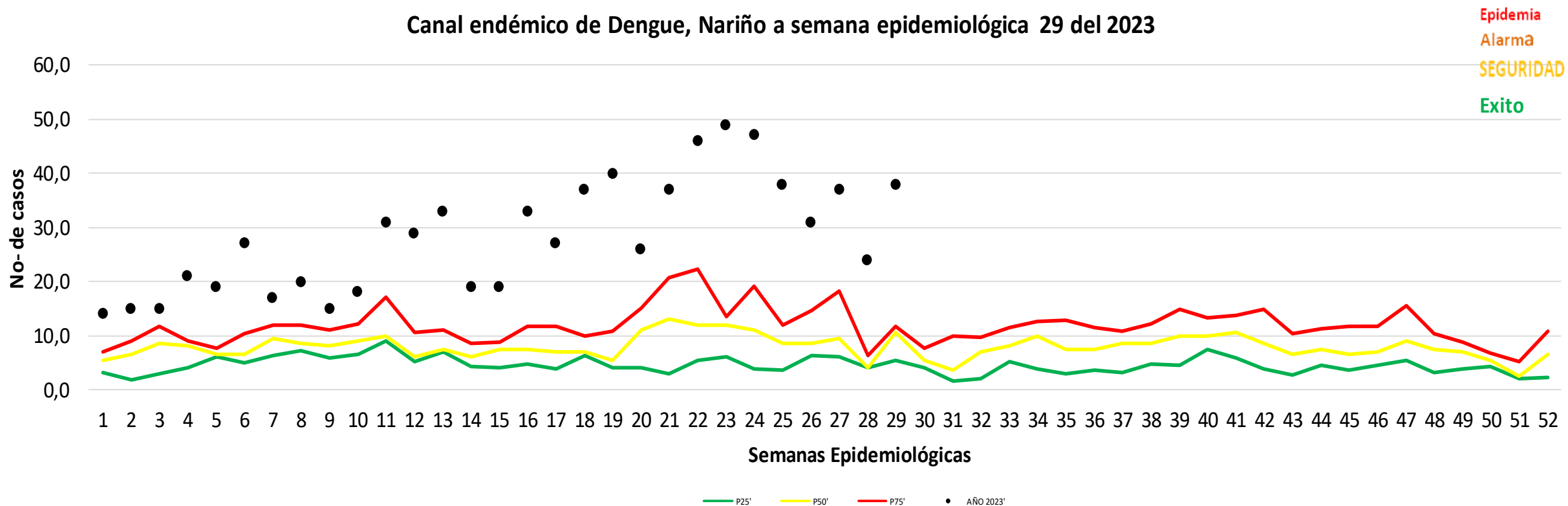

Fuente : IDSN/SIVIGILA 2022

# Tendencia de dengue y dengue grave, Nariño, semanas epidemiológicas 01 a 29, 2022 – 2023p

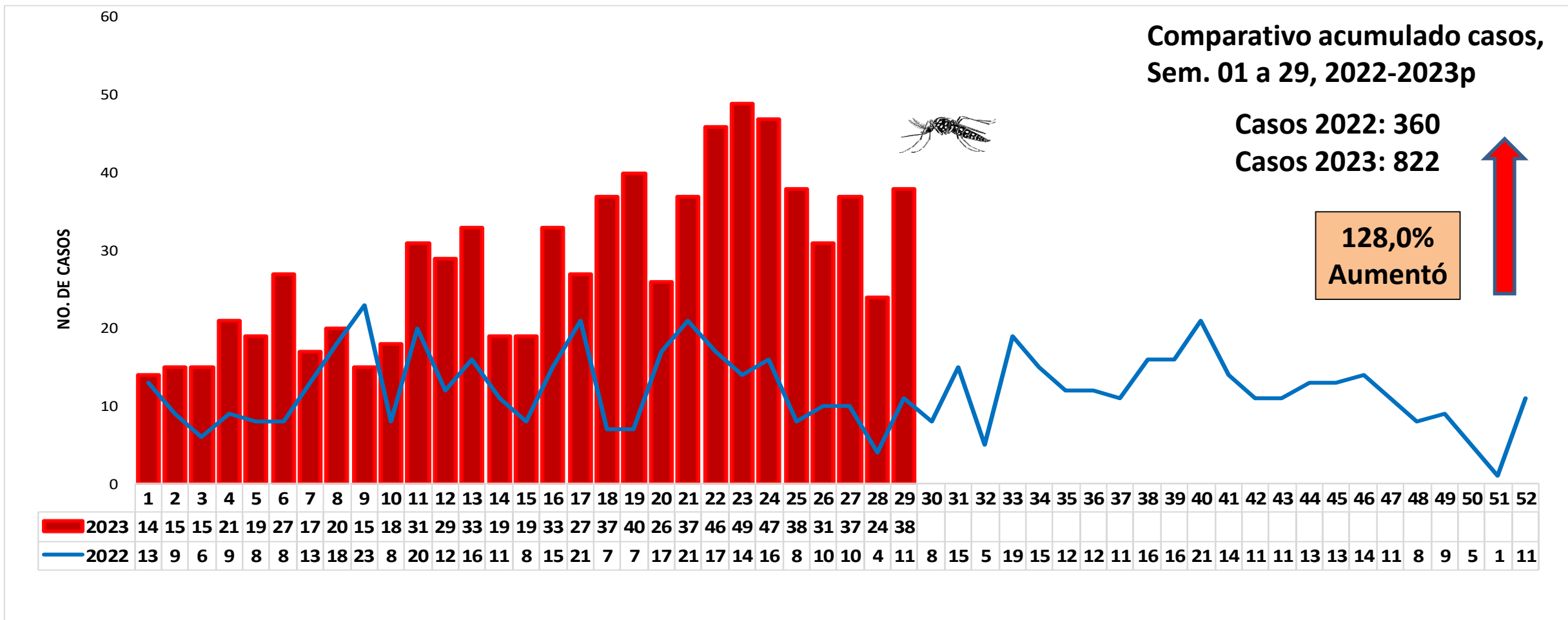

Fuente : IDSN/SIVIGILA 2023



## Tendencia comparativa de dengue, Departamento de Nariño, semanas epidemiológicas 01 a 29, 2014 – 2023p

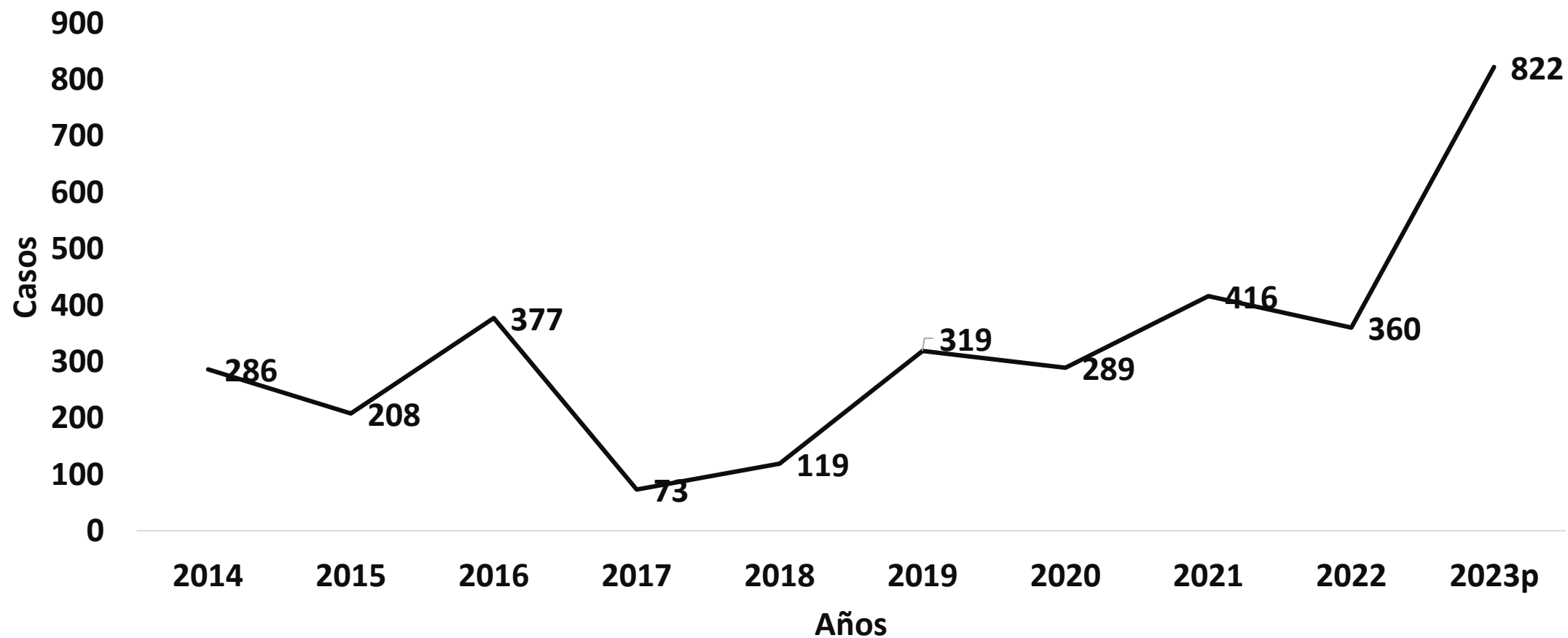

Fuente : IDSN/SIVIGILA 2023

## Tendencia comparativa de muertes por dengue, Departamento de Nariño, semanas epidemiológicas 01 a 29, 2014 – 2023p

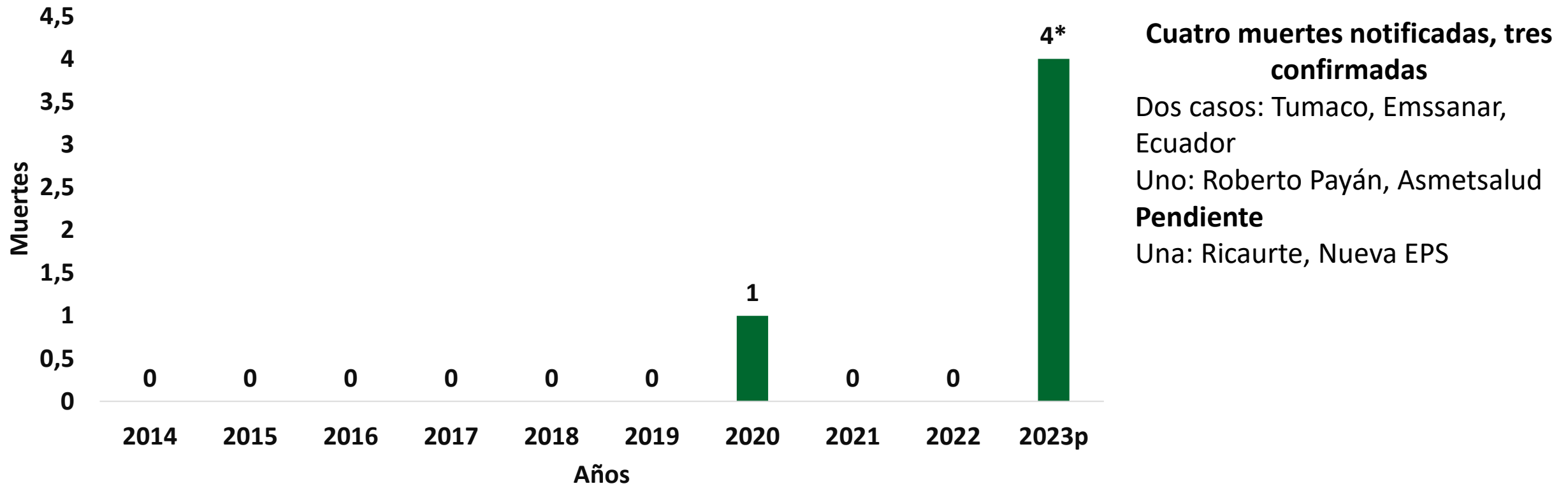

\*Una mortalidad pendiente realizar unidad de análisis

Fuente : IDSN/SIVIGILA 2023

# Características Demográficas y Sociales del dengue, departamento de Nariño, semanas epidemiológicas 01 a 29, 2023p



**Mujeres**  
Casos 396 - 48,2%



**Hombres**  
Casos 426 - 51,8%



**Cabecera municipal**  
Casos 472 - 57,4%



**Centro poblado**  
Casos 134 - 16,3%



**Rural disperso**  
Casos 216 - 26,3%

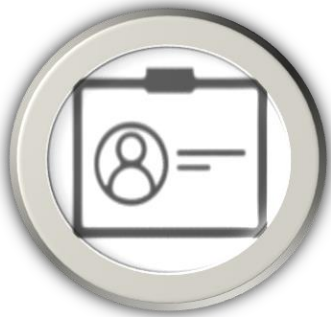

**Afiliación S.G.S.S**  
Subsidiado  
Casos 623 - 75,8%



**Pertenencia étnica "Negro, mulato, afrocolombiano"**  
Casos 641 - 78,0%



**Grupo etáreo, 1-10 años**  
Casos 240 - 29,2%  
**11-20 años**  
Casos 176 - 21,4%

Fuente : IDSN/SIVIGILA 2023

## Clasificación final y Aseguradora, dengue, Departamento de Nariño, semanas epidemiológicas 01 a 29, 2023p

Nombre Aseguradora	Clasificación Final			Total
	Dengue sin signos de alarma	Dengue con signos de alarma	Dengue Grave	
EMSSANAR S.A.S.	169	83	3	255
ASMET SALUD EPS S.A.S.	169	43	3	215
NUEVA EPS S.A.	122	51	1	174
SANITAS EPS	27	12	0	39
Sin registro	21	13	1	35
MAGISTERIO	29	3	0	32
MALLAMAS EPSI	14	9	0	23
FUERZAS MILITARES.	8	7	1	16
CAPITAL SALUD EPS-S S.A.S	4	1	1	6
EPS FAMISANAR S.A.S.	1	3	1	5
POLICÍA NACIONAL	3	2	0	5
COOSALUD EPS S.A.	2	2	0	4
SALUD TOTAL	2	2	0	4
EPS SURAMERICANA S.A.	1	1	0	2
ALIANSA SALUD EPS S.A. -CM	1	0	0	1
CAJA DE COMPENSACIÓN FAMILIAR COMPENSAR	0	1	0	1
Caja de Previsión Social de la Universidad Industrial de Santander	1	0	0	1
COMPAÑÍA DE MEDICINA PREPAGADA COLSANITAS S.A.	1	0	0	1
EPS Y MEDICINA PREPAGADA SURAMERICANA S.A.	1	0	0	1
SERVICIO OCCIDENTAL DE SALUD EPS	1	0	0	1
UNIVERSIDAD DEL ATLANTICO	1	0	0	1
<b>Total general</b>	<b>578</b>	<b>233</b>	<b>11</b>	<b>822</b>

Fuente : IDSN/SIVIGILA 2023



## Municipio de procedencia casos de dengue, departamento de Nariño, semanas epidemiológicas 01 a 29, 2022-2023p

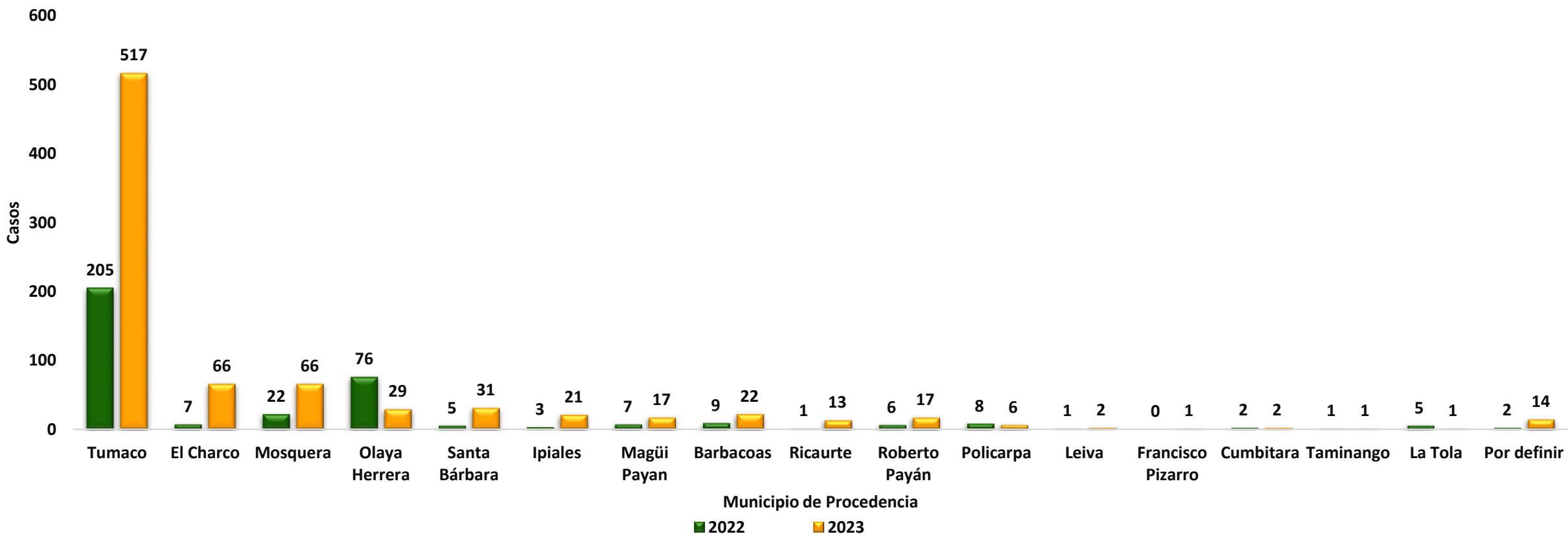

Fuente : IDSN/SIVIGILA 2023

## Municipio de procedencia casos de dengue, departamento de Nariño, semanas epidemiológicas 01 a 29, 2022-2023p

Municipio	Casos	%	Tasa *100.000HB.
Tumaco	517	63,7	576,2
El Charco	66	8,1	873,5
Mosquera	66	8,1	1133,2
Santa Bárbara	31	3,8	820,8
Olaya Herrera	29	3,6	256,6
Barbacoas	22	2,7	172,5
Ipiales	21	2,6	N/A
Magüi Payan	17	2,1	220,5
Roberto Payán	17	2,1	479,4
Ricaurte	13	1,6	523,3
Policarpa	6	0,7	217,5
Cumbitara	2	0,2	114,9
Leiva	2	0,2	62,8
Francisco Pizarro	1	0,1	17,4
Taminango	1	0,1	24,1
La Tola	1	0,1	33,3
Procedencia por definir	10	1,2	N/A
<b>Total</b>	<b>812</b>	<b>100</b>	<b>322,1</b>

Colombia: **167,4** Casos por 100.000 habitantes, a semana 28 del 2023

Fuente : IDSN/SIVIGILA 2023

# Clasificación casos de dengue, departamento de Nariño, semanas epidemiológicas 01 a 29, 2023p

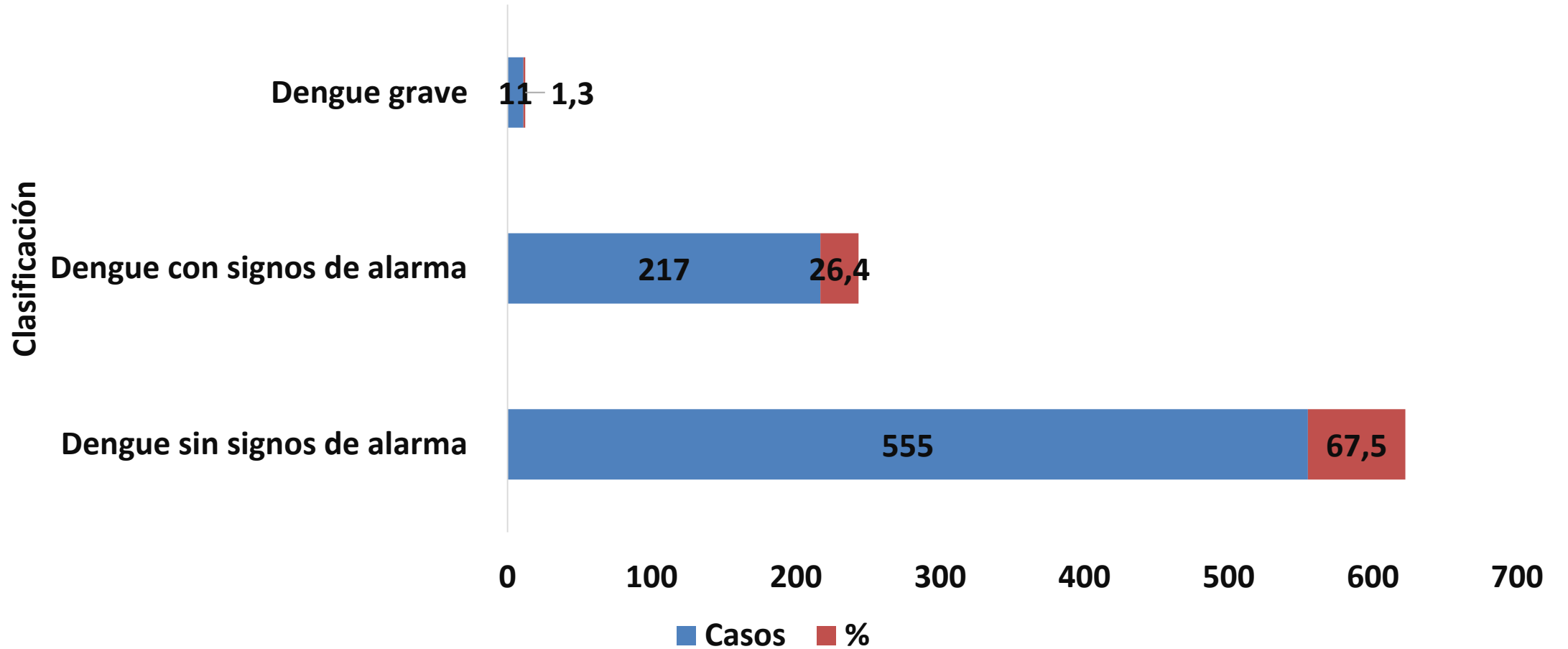

Fuente : IDSN/SIVIGILA 2023

## Conducta casos de dengue y dengue grave, departamento de Nariño, semanas epidemiológicas 01 a 29, 2023p

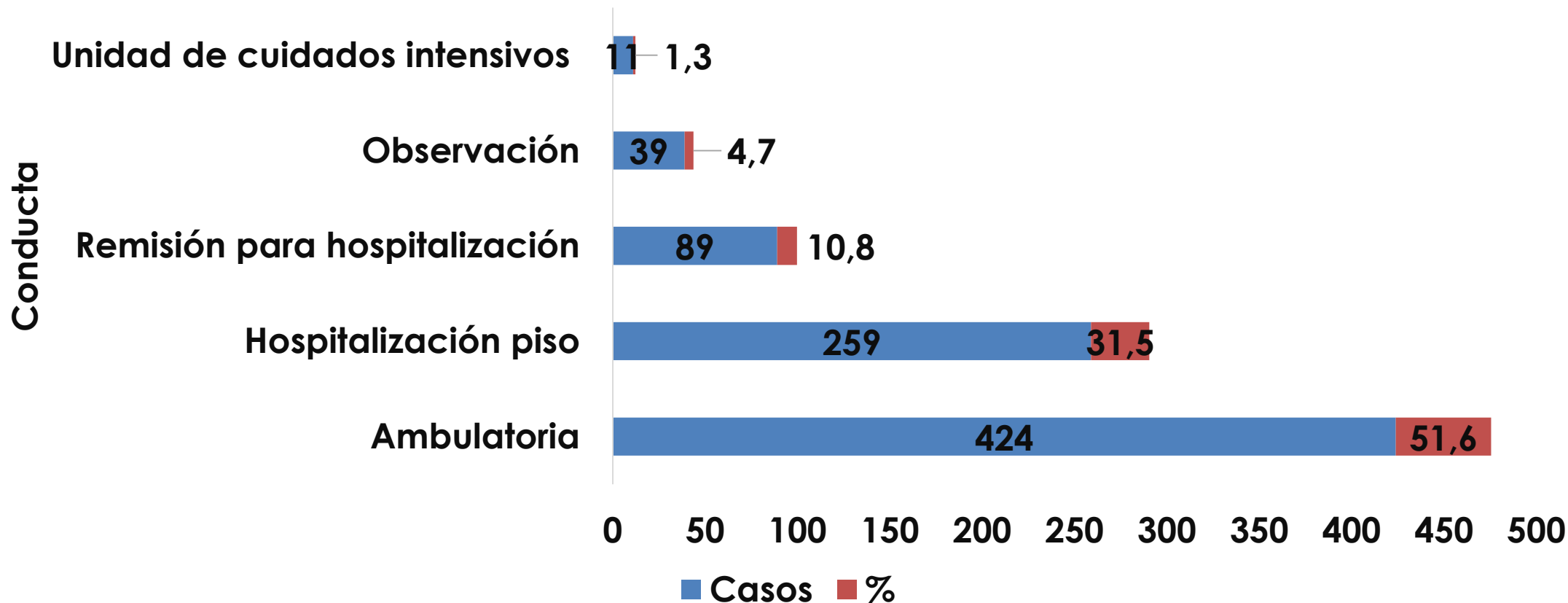

Fuente : IDSN/SIVIGILA 2023



# Grupos Especiales casos de dengue y dengue grave, departamento de Nariño, semanas epidemiológicas 01 a 29, 2023p

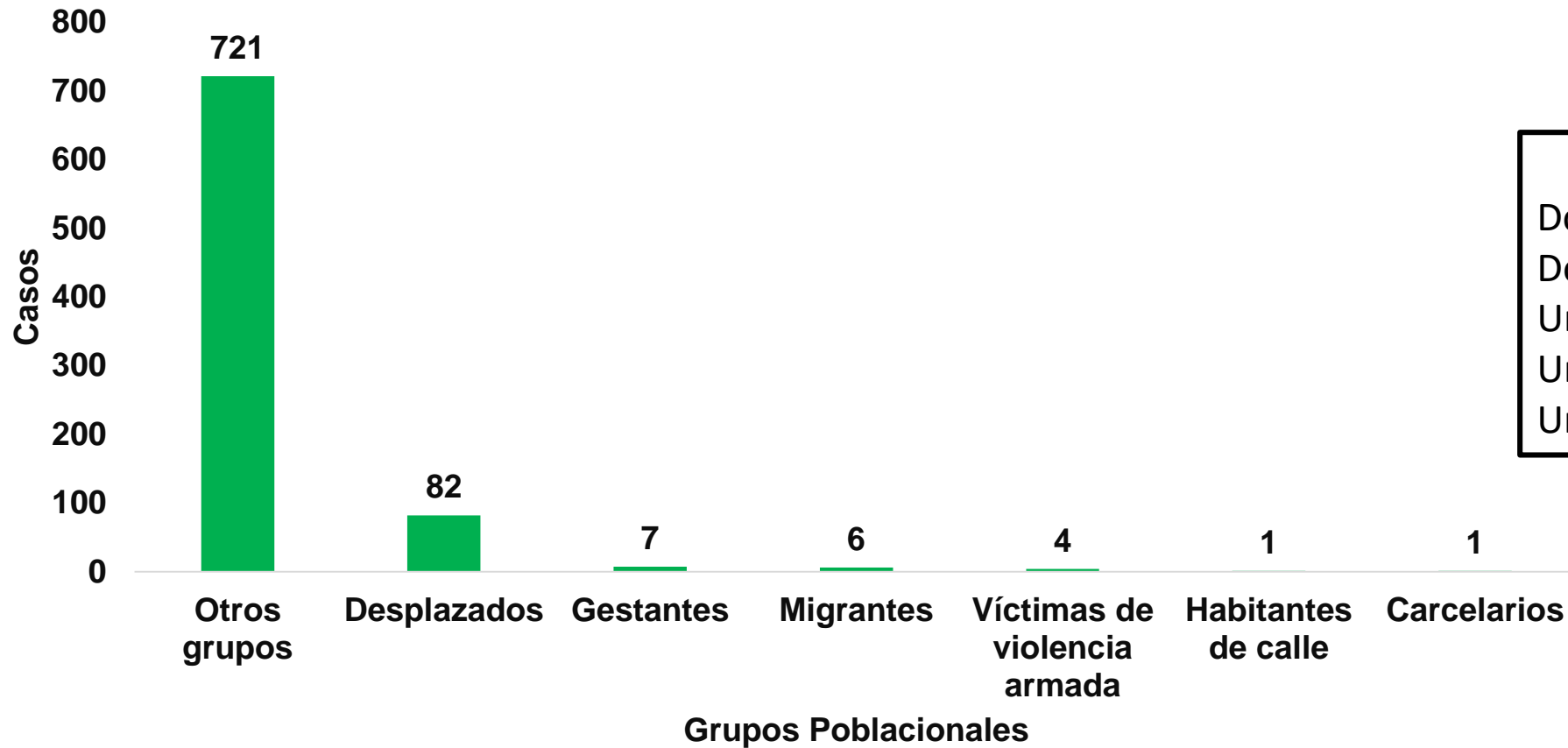

**Gestantes**  
Dos Emssanar  
Dos Asmetsalud, Una de 15 años  
Una Nueva EPS  
Una Sanitas  
Una Venezuela, Indeterminado

Fuente : IDSN/SIVIGILA 2023

## Aseguradora, Clasificación final, casos Confirmados de dengue y dengue grave, departamento de Nariño, semanas epidemiológicas 01 a 29, 2023p

Nombre Aseguradora	Clasificación Final			
	Dengue Sin Signos de Alarma	Dengue con signos de Alarma	Dengue Grave	Total
EMSSANAR S.A.S.	169	82	2	253
ASMET SALUD EPS S.A.S.	167	43	3	213
NUEVA EPS S.A.	121	49	1	171
SANITAS EPS	26	12	0	38
MAGISTERIO	29	3	0	32
NO REGISTRA	19	12	1	32
MALLAMAS EPSI	13	9	0	22
FUERZAS MILITARES.	8	7	1	16
CAPITAL SALUD EPS-S S.A.S.	4	1	0	5
EPS FAMISANAR S.A.S.	1	3	1	5
POLICÍA NACIONAL	3	2	0	5
COOSALUD EPS S.A.	2	2	0	4
SALUD TOTAL	2	2	0	4
EPS SURAMERICANA S.A.	1	1	0	2
ALIANSA SALUD EPS S.A. -CM	1	0	0	1
Caja de Previsión Social de la Universidad Industrial de Santander	1	0	0	1
COMPAÑÍA DE MEDICINA PREPAGADA COLSANITAS S.A.	1	0	0	1
EPS Y MEDICINA PREPAGADA SURAMERICANA S.A.	1	0	0	1
SERVICIO OCCIDENTAL DE SALUD EPS	1	0	0	1
UNIVERSIDAD DEL ATLANTICO	1	0	0	1
<b>Total</b>	<b>571</b>	<b>228</b>	<b>9</b>	<b>808</b>

Fuente : IDSN/SIVIGILA 2023

## Aseguradora, Clasificación final, casos Probables de dengue y dengue grave, departamento de Nariño, semanas epidemiológicas 01 a 29, 2023p

Nombre de Aseguradora	Clasificación Final			Total
	Dengue sin Signos de Alarma	Dengue con Signos de alarma	Dengue Grave	
NUEVA EPS S.A.	1	2	0	3
Sin Registro	3	0	0	3
ASMET SALUD EPS S.A.S.	2	0	0	2
EMSSANAR S.A.S.	0	1	1	2
CAJA DE COMPENSACIÓN FAMILIAR COMPENSAR	0	1	0	1
CAPITAL SALUD EPS-S S.A.S.	0	0	1	1
MALLAMAS EPSI	1	0	0	1
SANITAS EPS	1	0	0	1
<b>Total</b>	<b>8</b>	<b>4</b>	<b>2</b>	<b>14</b>

Fuente : IDSN/SIVIGILA 2023

## Aseguradora y tipo de Caso, evento dengue y dengue grave, departamento de Nariño, semanas epidemiológicas 01 a 29, 2023p

Nombre Aseguradora	Confirmados		Tipo de Caso		Total
		%	Probables	%	
EMSSANAR S.A.S.	253	99,2	2	0,8	255
ASMET SALUD EPS S.A.S.	213	99,1	2	0,9	215
NUEVA EPS S.A.	171	98,3	3	1,7	174
SANITAS EPS	38	97,4	1	2,6	39
Sin registro	32	91,4	3	8,6	35
MAGISTERIO	32	100	0	0,0	32
MALLAMAS EPSI	22	95,7	1	4,3	23
FUERZAS MILITARES.	16	100	0	0,0	16
CAPITAL SALUD EPS-S S.A.S	5	83,3	1	16,7	6
EPS FAMISANAR S.A.S.	5	100	0	0,0	5
POLICÍA NACIONAL	5	100	0	0,0	5
COOSALUD EPS S.A.	4	100	0	0,0	4
SALUD TOTAL	4	100	0	0,0	4
EPS SURAMERICANA S.A.	2	100	0	0,0	2
ALIANSA SALUD EPS S.A. -CM	1	100	0	0,0	1
CAJA DE COMPENSACIÓN FAMILIAR COMPENSAR	0	0,0	1	100	1
Caja de Previsión Social de la Universidad Industrial de Santander	1	100	0	0,0	1
COMPAÑÍA DE MEDICINA PREPAGADA COLSANITAS S.A.	1	100	0	0,0	1
EPS Y MEDICINA PREPAGADA SURAMERICANA S.A.	1	100	0	0,0	1
SERVICIO OCCIDENTAL DE SALUD EPS	1	100	0	0,0	1
UNIVERSIDAD DEL ATLANTICO	1	100	0	0,0	1
<b>Total</b>	<b>808</b>	<b>98,3</b>	<b>14</b>	<b>1,7</b>	<b>822</b>

Fuente : IDSN/SIVIGILA 2023



Tabla 19. Indicadores de gestión de dengue por entidad territorial de notificación en Colombia, semanas epidemiológicas 01 a 29 de 2023

Entidad territorial	Casos (n) **			Confirmación (%) **			Hospitalización **	
	Sin signos de alarma	Con signos de alarma	Grave	Sin signos de alarma	Con signos de alarma	Grave	Con signos de alarma	Dengue grave
Amazonas	612	376	3	31,5%	53,5%	66,7%	92,0%	100,0%
Antioquia	1 390	958	40	55,6%	58,2%	70,0%	63,5%	90,0%
Arauca	663	146	2	9,0%	27,4%	0,0%	76,0%	50,0%
Atlántico	632	558	5	72,9%	72,0%	100,0%	82,1%	100,0%
Barranquilla	1 196	958	57	90,1%	94,1%	100,0%	91,2%	98,2%
Bolívar	1 110	744	10	43,8%	52,2%	10,0%	74,1%	100,0%
Bogotá	367	439	5	91,3%	93,8%	100,0%	72,7%	100,0%
Boyacá	195	114	0	51,8%	70,2%	N/A	62,3%	N/A
Buenaventura	105	61	1	79,0%	88,5%	100,0%	55,7%	100,0%
Caldas	31	55	0	54,8%	70,9%	N/A	74,5%	N/A
Cali	1 964	1 415	45	60,9%	79,5%	77,8%	78,2%	97,8%
Caquetá	815	653	8	83,2%	90,4%	100,0%	77,9%	100,0%
Cartagena	1 359	596	33	40,7%	66,9%	87,9%	69,8%	97,0%
Casanare	644	420	29	26,4%	58,1%	86,2%	95,7%	96,6%
Cauca	452	159	1	93,4%	94,3%	100,0%	78,6%	100,0%
Cesar	926	1 718	109	59,7%	75,6%	73,4%	93,6%	97,2%
Chocó	535	83	4	99,4%	98,8%	75,0%	50,6%	100,0%
Córdoba	1 095	976	28	64,7%	93,9%	100,0%	90,2%	96,4%
Cundinamarca	1 267	1 305	21	57,4%	71,7%	81,0%	95,2%	95,2%
Guainía	43	28	1	69,8%	60,7%	0,0%	78,6%	100,0%
La Guajira	450	1090	18	96,7%	98,0%	100,0%	82,6%	88,9%
Guaviare	533	138	1	82,9%	84,8%	100,0%	91,3%	100,0%
Huila	1 081	679	102	72,3%	79,2%	94,1%	77,3%	100,0%
Magdalena	179	360	6	64,8%	83,3%	100,0%	69,2%	100,0%
Meta	6 317	3 837	81	13,3%	50,1%	55,6%	79,5%	100,0%
Nariño	572	218	11	99,3%	98,6%	81,8%	81,2%	90,9%
Norte de Santander	997	809	32	20,9%	69,2%	90,6%	89,0%	100,0%
Putumayo	695	259	3	47,8%	81,1%	100,0%	97,3%	100,0%
Quindío	122	81	2	23,0%	29,6%	100,0%	66,7%	100,0%

Indicadores de Gestión por entidad territorial de notificación Colombia, semanas epidemiológicas 01 a 29, 2023p

Fuente : INS: BES sem 29 2023



## Indicadores de Gestión por entidad territorial de notificación Colombia, semanas epidemiológicas 01 a 25, 2023p

### Indicadores de dengue

Entidad territorial	Casos (n) *		Incidencia (casos X 100000 hab.) *	Casos (n) **			Confirmación (%) **			Hospitalización **		Letalidad dengue	Letalidad dengue grave	Serotipo identificado
	Dengue	Dengue grave		dengue sin signos de alarma **	Dengue con signos de alarma **	Dengue grave **	Sin signos de alarma	Con signos de alarma	Grave	Con signos de alarma	Dengue grave			
Nariño	596	9	153,6	427	166	9	99,3%	98,8%	77,8%	77,1%	88,9%	0,2%	11,1%	

La Meta  
 Letalidad por dengue grave: < 2 %  
 Letalidad por dengue: < 0,15 %

Fuente : INS: BES sem 25 2023



# Infografía de dengue, Nariño, semanas epidemiológicas 01 a 29, 2023p

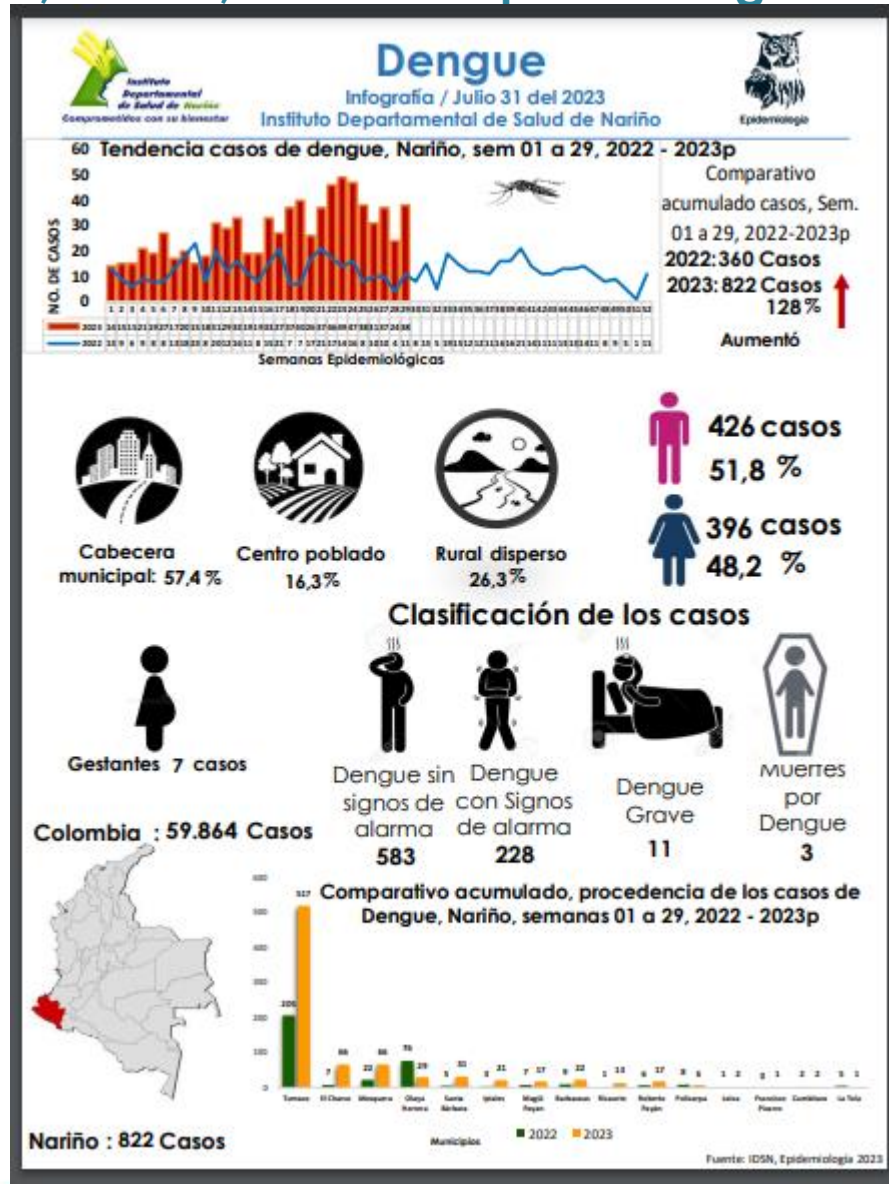

Fuente : IDSN/SIVIGILA 2023





# GRACIAS

Calle 15 No. 28 - 41 Plazuela de Bomboná - San Juan de Pasto - Nariño - Colombia  
Conmutador: 7235428 - 7236928 - 7233359 - 7232260  
Horario de Atención: Lunes a Viernes: 8a.m. - 12 m. y 2 p.m. - 6 p.m.  
[www.idsn.gov.co](http://www.idsn.gov.co)

